Compoziții
Ciugudean
Mircea.

Cuprinsul caietului 14. (1191-1310)

1191 Chiar din zori de dimineață
1192 Cînd privesc natura
1193 Un fulg de nea
1194 O, ce amar pahar
1195 Peste țara obosită
1196 Încă mai este și pentru tine loc
1197 Greu e cînd te îndoiești!
1198 Greu e numai pînă-n clipa
1199 Eu văd. Tu vezi?
1200 Chemarea lui Iosua
1201 Am scăpat de-un greu balast
1202 Recunoștință
1203 Doamne, Tu ești Izvorul de har
1204 Cum de stai? Cum de stai?
1205 Dece alergi cu spatele spre iad?
1206 „Mărgăritarul de preț".
1207 Și chiar de nu-nțeleg
1208 Ce mare tragedie...
1209 Dacă s-a făcut minunea
1210 Pășesc în Noul AN.
1211 Eu alerg să dobîndesc
1212 Prilej de păcătuire.
1213 Tată, mă ajută
1214 Dacă Dumnezeu este cu noi
1215 Domnul a dat și Domnul a luat
1216 Duhul Adevărului
1217 Sionul e zidit pe stîncă
1218 Păstorește-mă prin Duhul Sfînt
1219 Pentru mine numai o Ființă
1220 Pedeapsa care ne dă pacea.
1221 Domnului meu glorie-n veci
1222 Văd o Lumină...
1223 Dece vă mirați?
1224 Păstrează-mă Isuse
1225 Te chem
1226 În turn stă de veghe
1227 Cine vrea să știe.
1228 Îmi scoate sămînța îndoielii.
1229 Ce bine e cînd frații
1230 Ziua care trece
1231 Spune aproapelui
1232 „Nicidecum n-am să te las"
1233 Ah, îmi ia păcatul meu
1234 Doamne, Îți ridică.
1235 Îmi bate puternic inima
1236 Isuse fă să fiu
1237 În mine o-ntrebare.
1238 Îndură-Te de-al Tău popor
1239 Doamne vino-n ajutor
1240 Cînd Isuse din nou vei veni
1241 Cum sîntem noi?
1242 Coboară prin Duhul cel Sfînt
1243 Slavă Ție Tată bun
1244 O, nu sînt cuvinte
1245 Dacă m-ai făcut o unealtă
1246 Tatăl nostru cel din ceruri
1247 Să nu te-nșeli
1248 Din iubirea sfîntă
1249 Se cade ca să binecuvintezi
1250 Merită să ai o casă.
1251 Cînd privesc exemplul sfînt
1252 Pocăiește-te!
1253 Stă ologu-n fața noastră
1254 Fecioarele
1255 Prea e multă azi
1256 Noi vorbim mereu
1257 Vina lui Ștefan
1258 De Tine înșetez
1259 Prin sîngele cel sfînt
1260 Dreptul poate ca să cadă...
1261 Am îndrăsnit prea mult.
1262 Frumoasă e creația
1263 E model pentru noi
1264 Ferice omul cu inima curată.
1265 La ai săi venise Domnul
1266 Multă e durerea.
1267 Părinte iubitor
1268 Isus e propovăduit
1269 Sînt doi ce aleargă.
1270 Cînd Te urmez mă bucur mult
1271 Să știți că nu îmi pare rău
1272 Doar dacă.
1273 Ar fi frumos
1274 Cine pace ne va da?
1275 Credința în Dumnezeu
1276 Domnul mi-a spus
1277 Cînd Isus e-n adunare
1278 Cu Tine Doamne merg voios
1279 Sînt semne
1280 Globul e învăluit în unde

1191 — 1310

- 1281 ~~[illegible]~~ Aliluia, mă-nchin
- 1282 Alături de Tine
- 1283 Puterea Ta cînta-voi
- 1284 Iată că de-atîta timp
- 1285 Lăudați pe Domnul Dumnezeu
- 1286 Eu vin acasă
- 1287 Cînd Te am Isuse Doamne
- 1288 Lăudați pe Domnul ce se-ndură
- 1289 O, ce bine-i să ai prieteni la nevoie
- 1290 O, ferice de-acei
- 1291 Inflăcărează-mă Isuse dulce
- 1292 Presimte omenirea sfîrșitul
- 1293 Azi un mesaj
- 1294 Iubirea Ta nemărginită
- 1295 Recunoaște că Domnul Dumnezeu
- 1296 Am strigat în strîmtorare
- 1297 Cu noi de față
- 1298 Mesia venise în lume
- 1299 Dumnezeu din cer
- 1300 Din lumina Părintelui meu
- 1301 Eu sînt un cetățean al cerului
- 1302 Păzește-ți inima (Sw. 52. 9907) cz. 4.
- 1303 Tăierea împrejur
- 1304 Oare ce va spune Domnul?
- 1305 Veniți după Mine
- 1306 Invață copilul calea Domnului
- 1307 Fără plată-i mîntuirea
- 1308 Scrieți pe tăblița inimii (Sw. 54-52. 9907) Cz. 10; 1+1
- 1309. Am chemat de-atîtea ori
- 1310. Deschide-mi ochii pt. Legea sfîntă. (R. 39. 9799. 7) cz. Int. 8.

© variațiuni.

- 1191 - Chiar din zori de dimineață

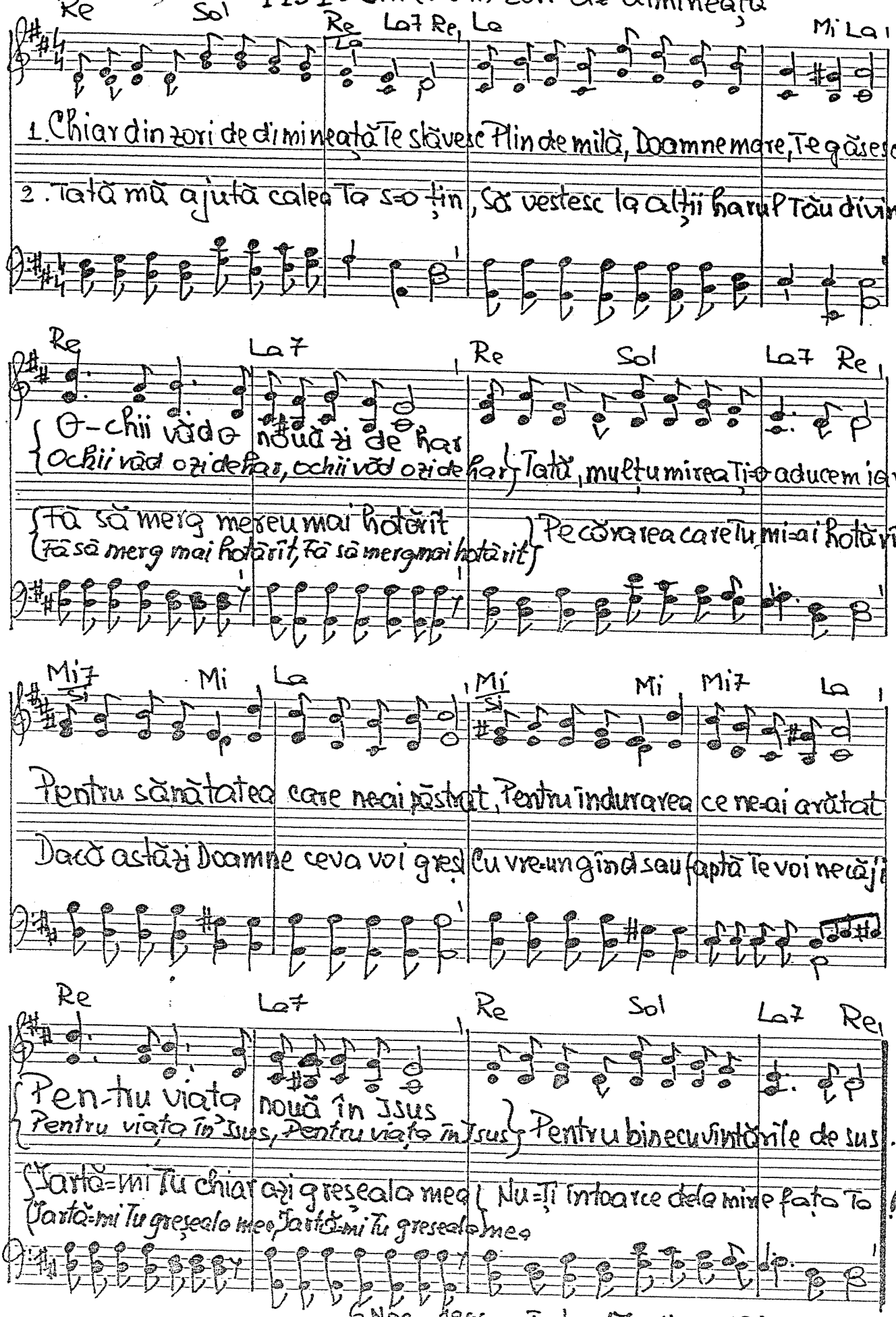

6 Noe. 1986 Text: 17 Noe. 1986

- 1192. Cînd privesc natura

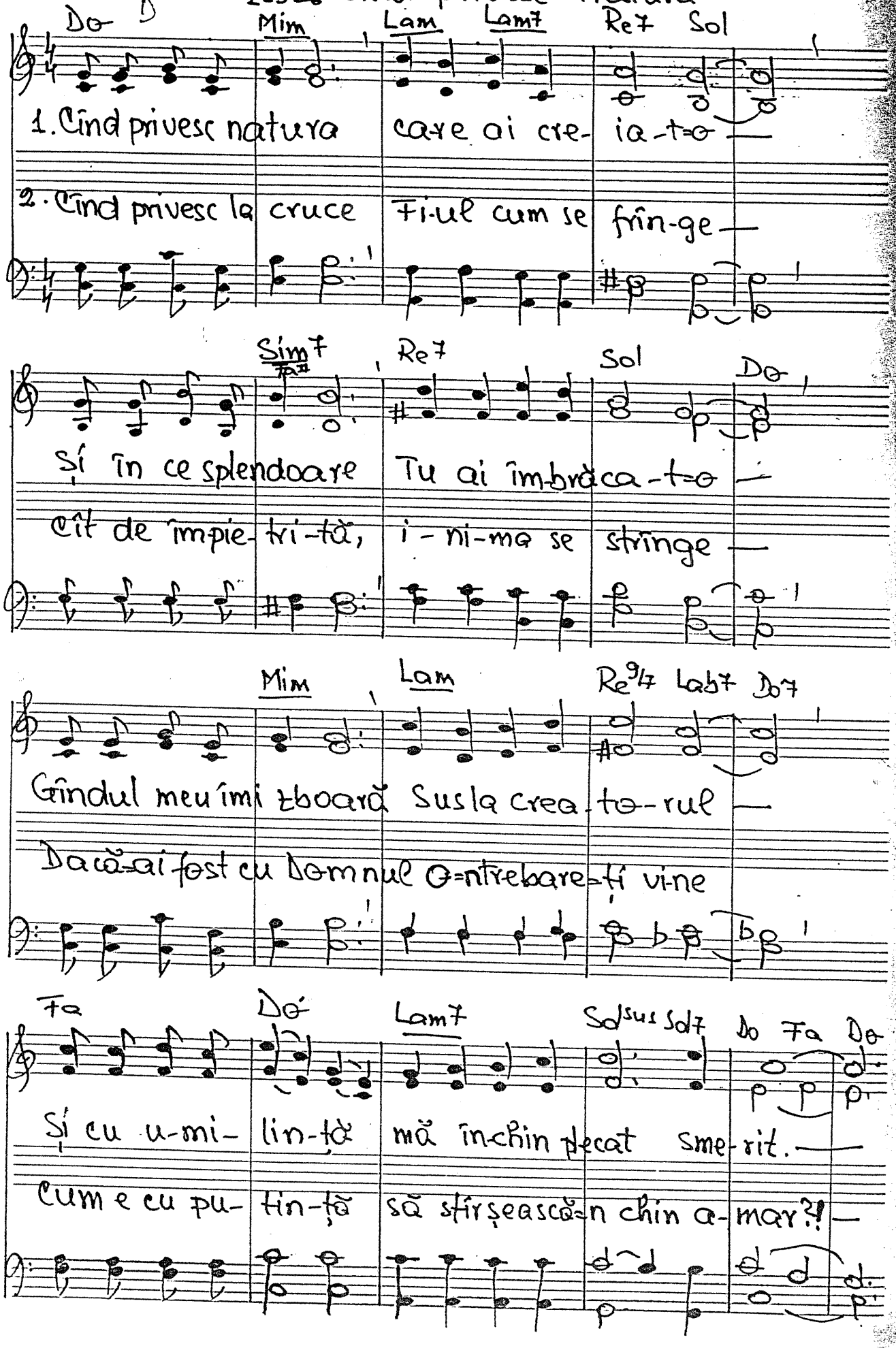

1192 (2)

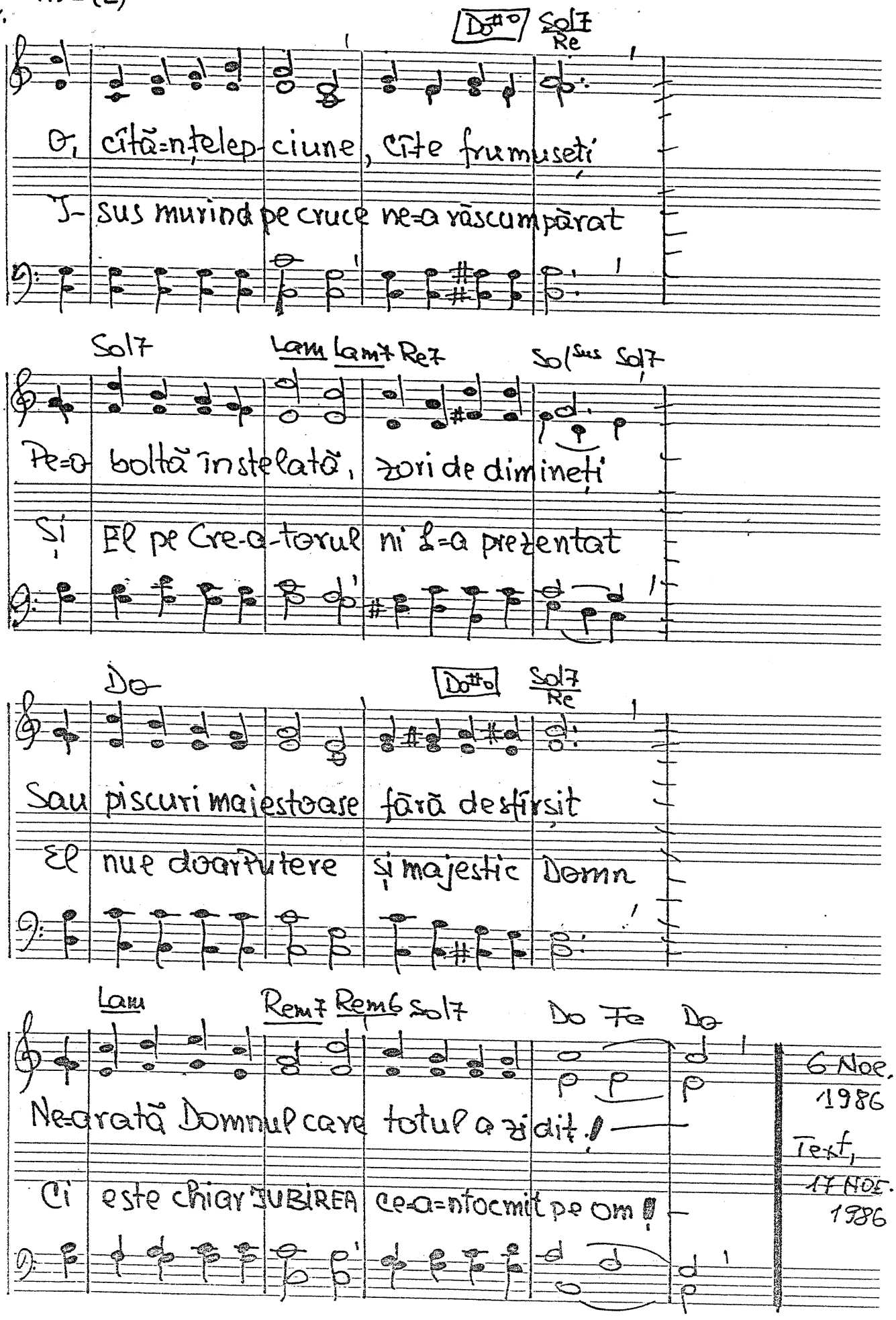

6 Noe. 1986

Text, 17 NOE. 1986

Solo

- 1193. Un fulg de nea

Do Sol Lam Rem Sol sus Sol7

1. Un fulg de nea purtat de vînt ♥ Ves-te nea a-dus
2. Un cor suav venit din cer, De îngeri, cîntă lin
3. Cunoaștem azi cu mult mai mult Cît Ta-tăl ne-a iubit

COR

Fa Mi Rem Sol7

As-cultă ce povestește: Smerit se naște chiar azi Isus
La iesle păstorii-n-drumă Să vadă Prunc ul, un Miel Divin
Și totuși umili la iesle Sînt mai puțini azi cei ce-au venit!

Do Mi7 Fa Do

El vi-ne din ceruri să moară zdrobit
Se-n-chină, L-a-do-ră, slă-vesc pe I-sus
Să mergeți cu vestea la toți pe pă-mînt

Fa Re7 Sol sus Sol7 Do

Fe-ri-ce de cel ce azi L-a prî-mit!
Cîn-stî-re aduc Su-bi-rii DE SUS!
La oameni veni în lume CEL SFÎNT!

6 Noe. 1986

Text: 17 Noe. 1986

D -1194. Și ce amar pahar.

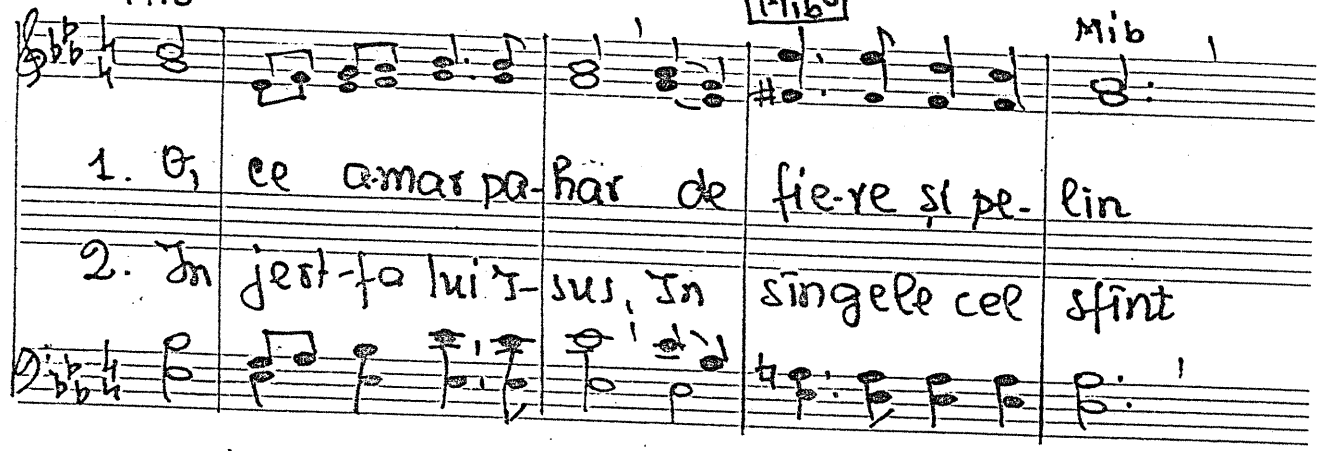

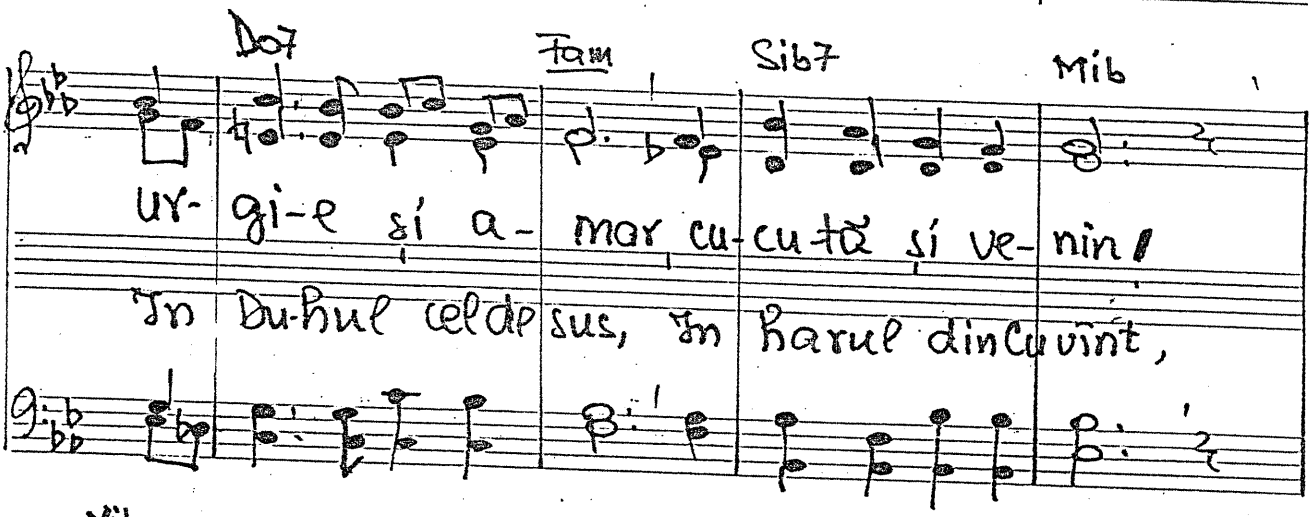

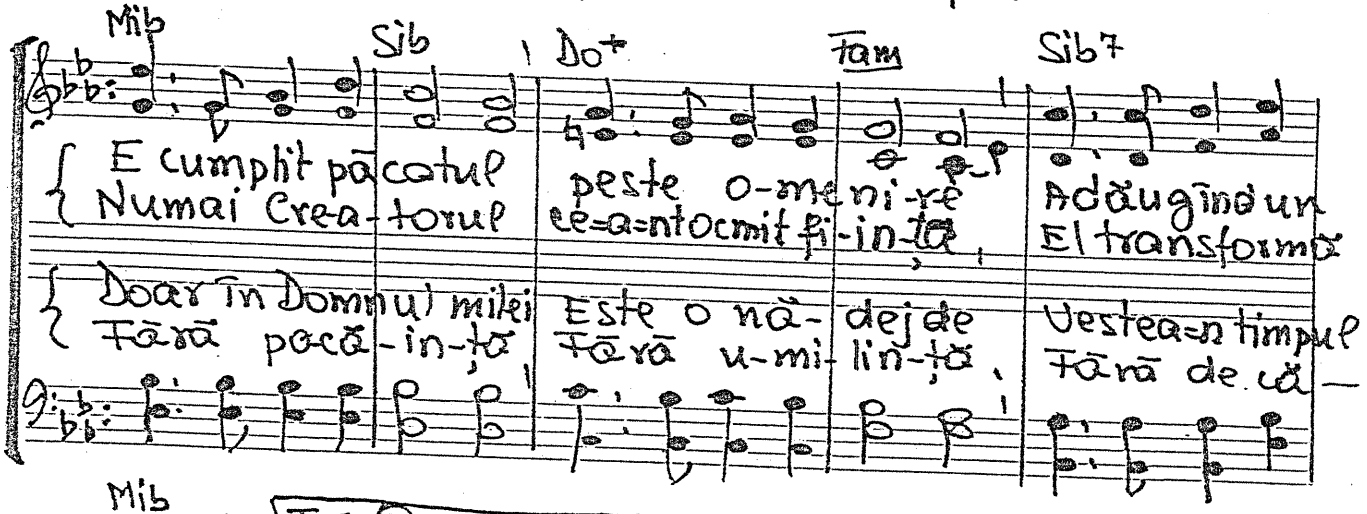

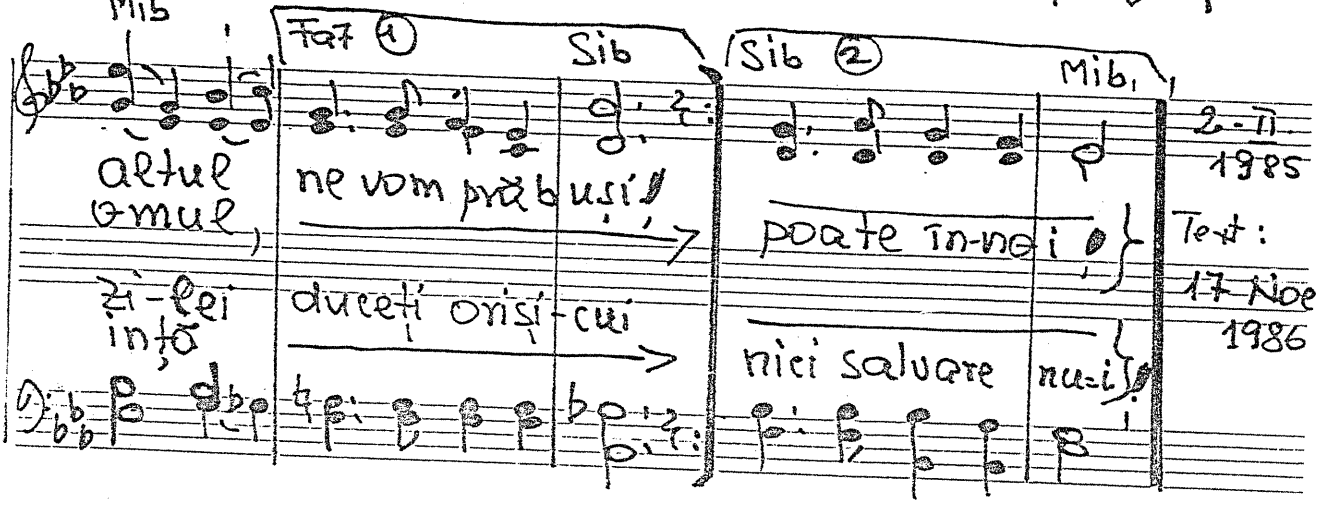

—1195. Peste țara obosită...

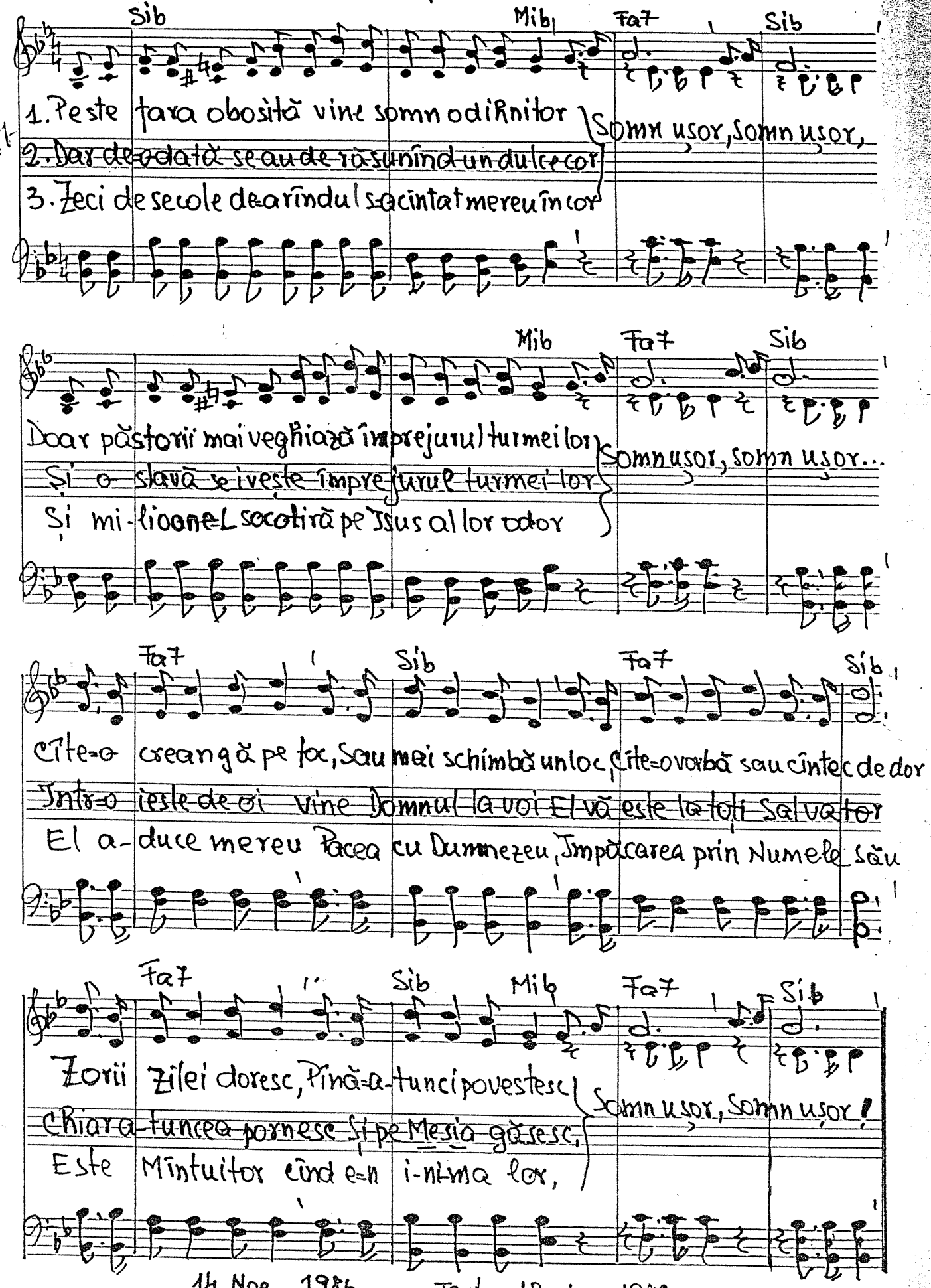

167

14 Noe. 1986 Text: 18 Noe. 1986

1196. Încă mai este și pentru tine loc

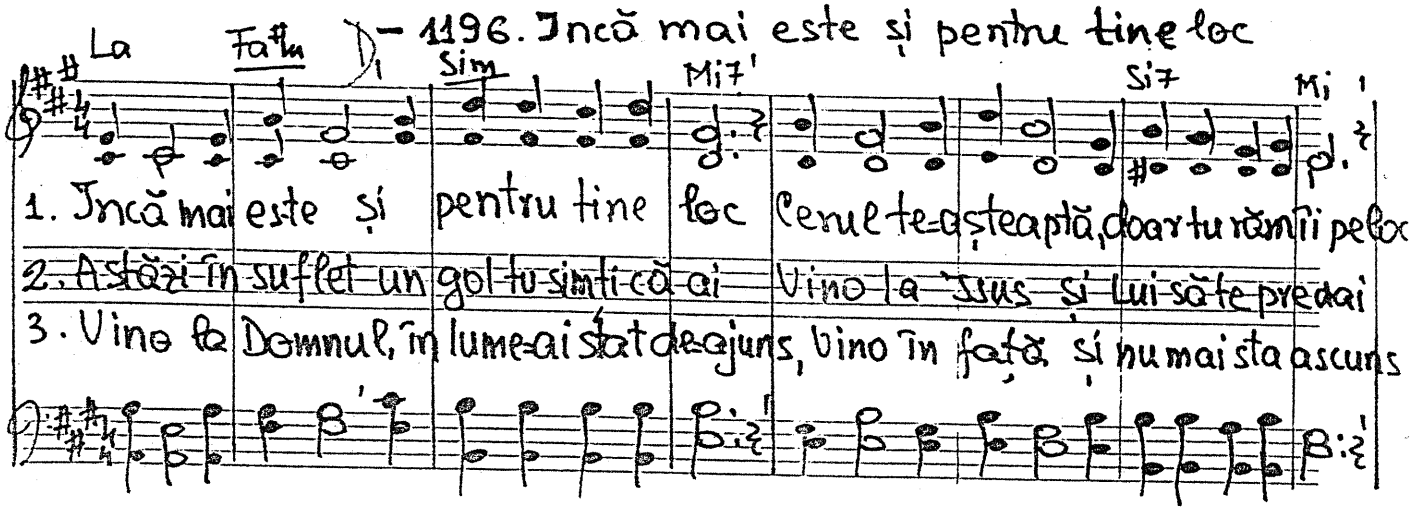

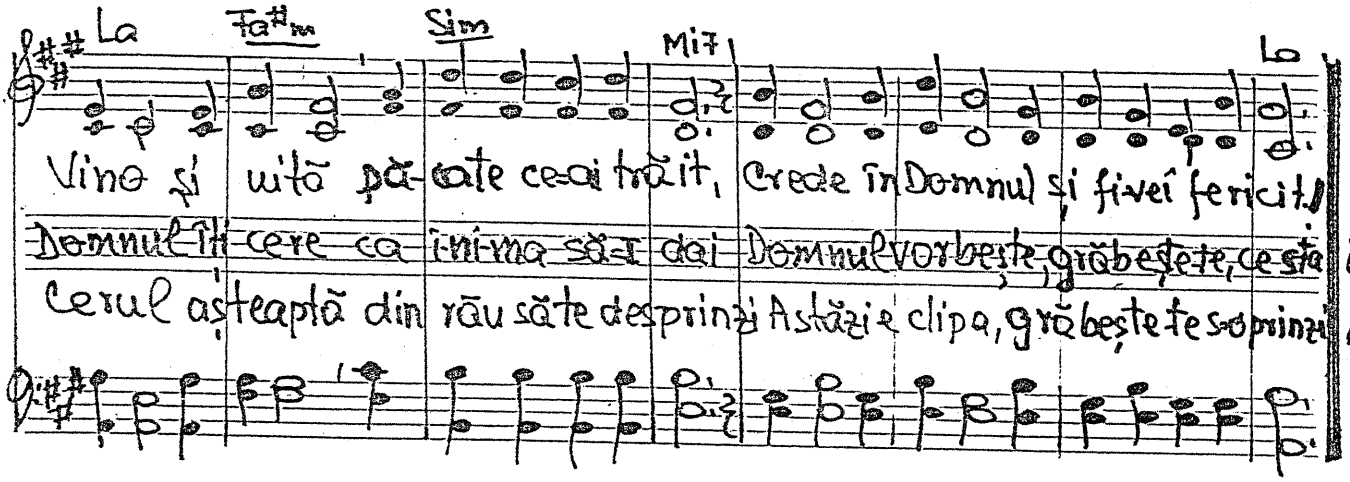

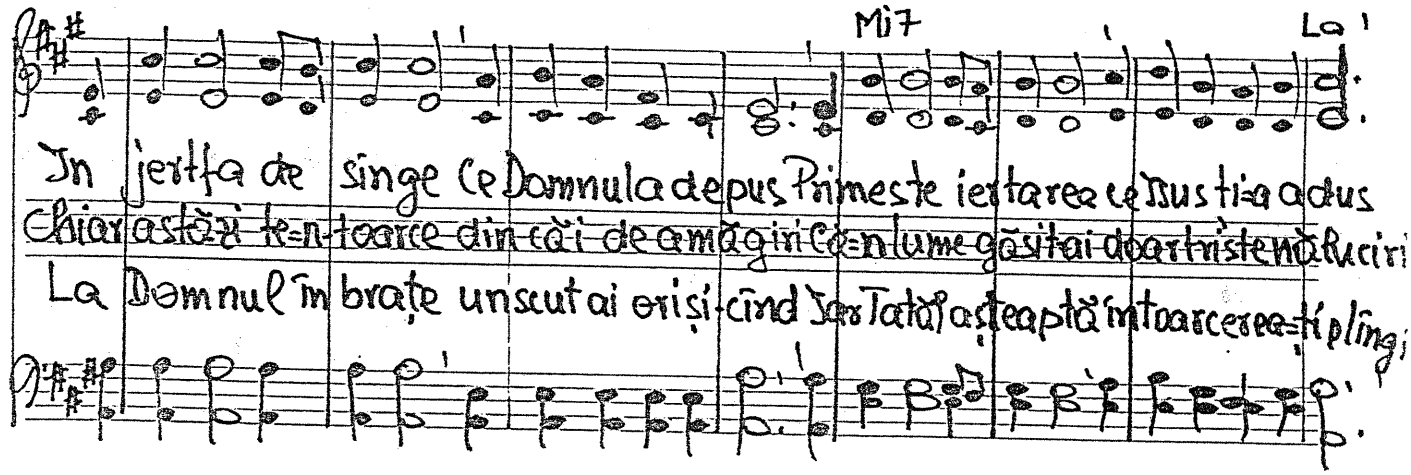

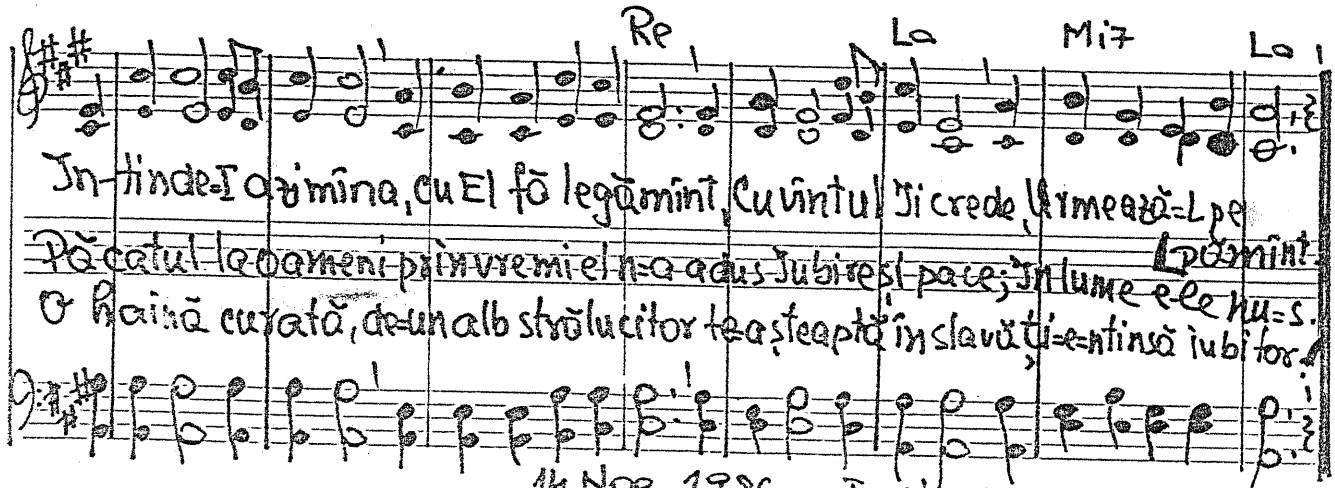

14 Noe. 1986 Text 18 Noe 1986

COR BĂRB. 433 • 1197. Greu e cînd te îndoiești!

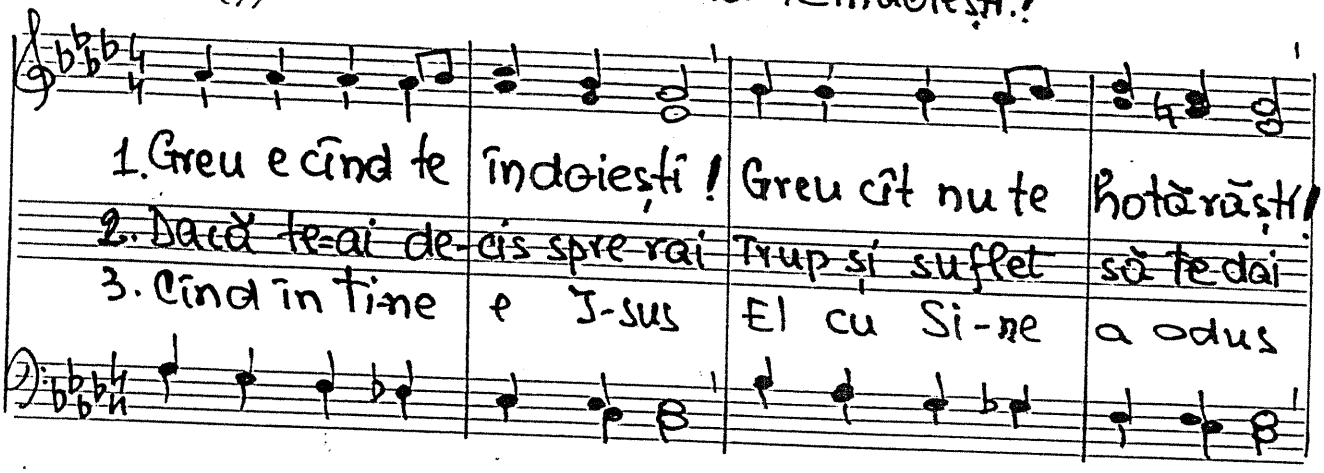

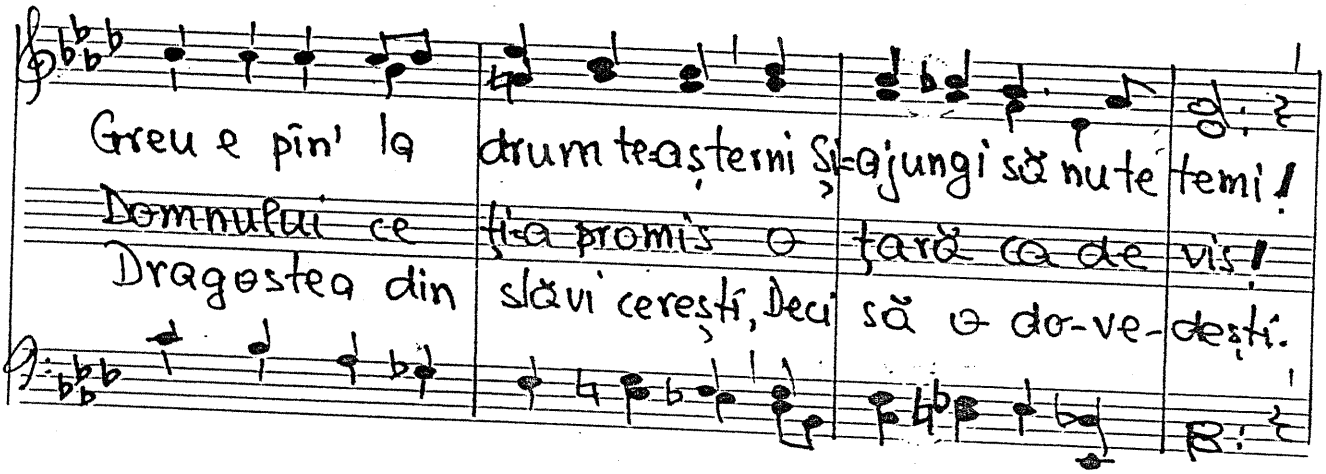

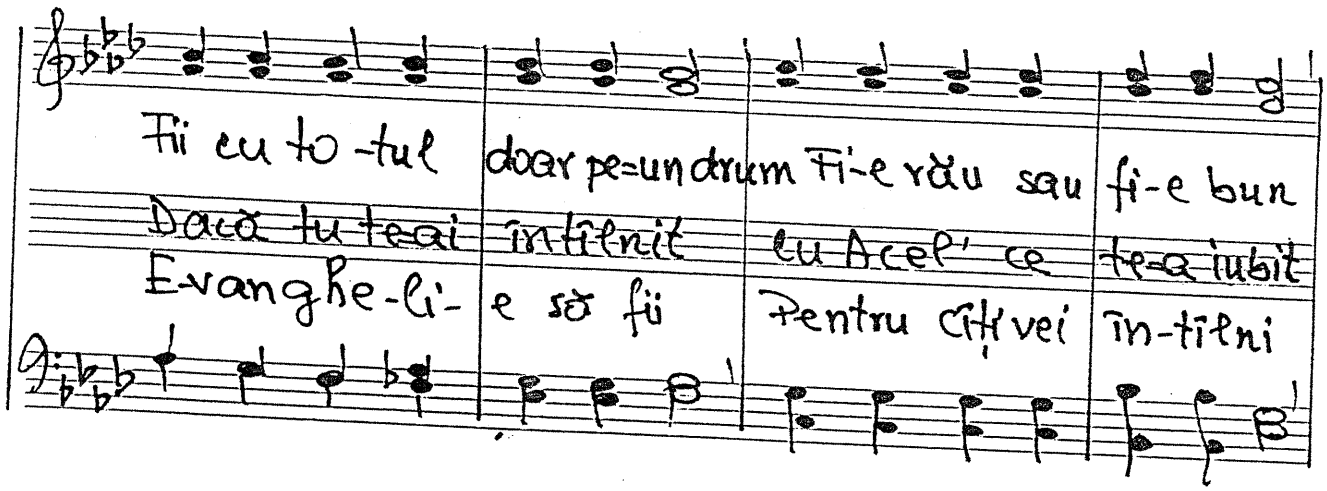

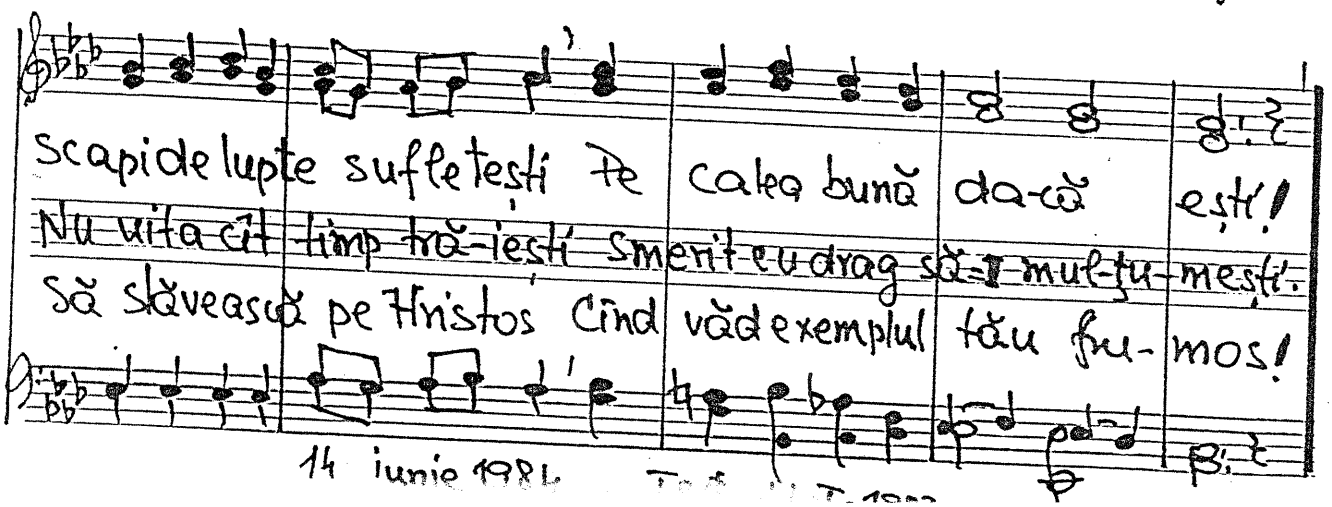

14 iunie 1981

-1198. Greu e numai pînă-n clipa.

Vers. Traian Dorz.

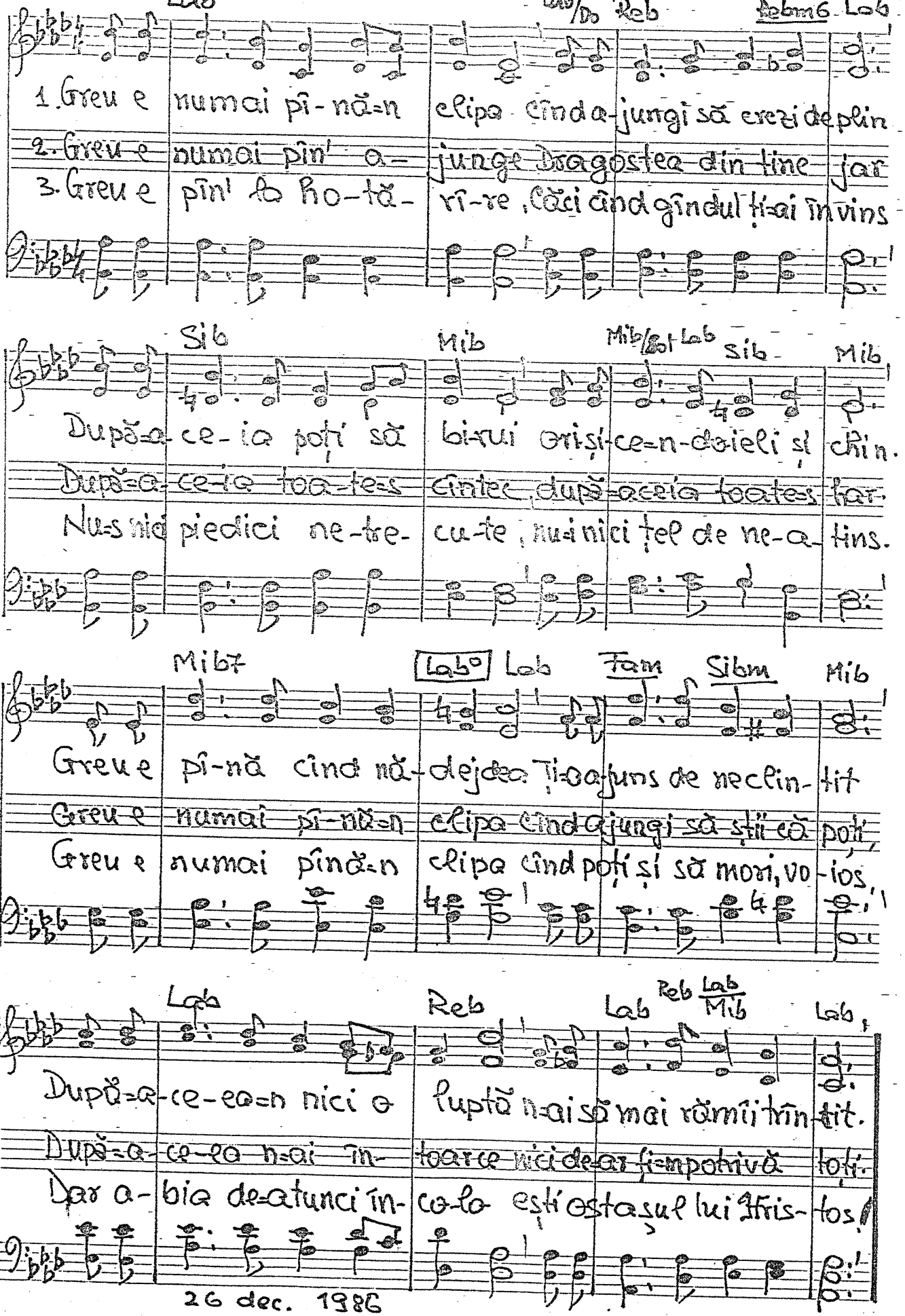

26 dec. 1986

1199. Eu văd. Tu vezi?

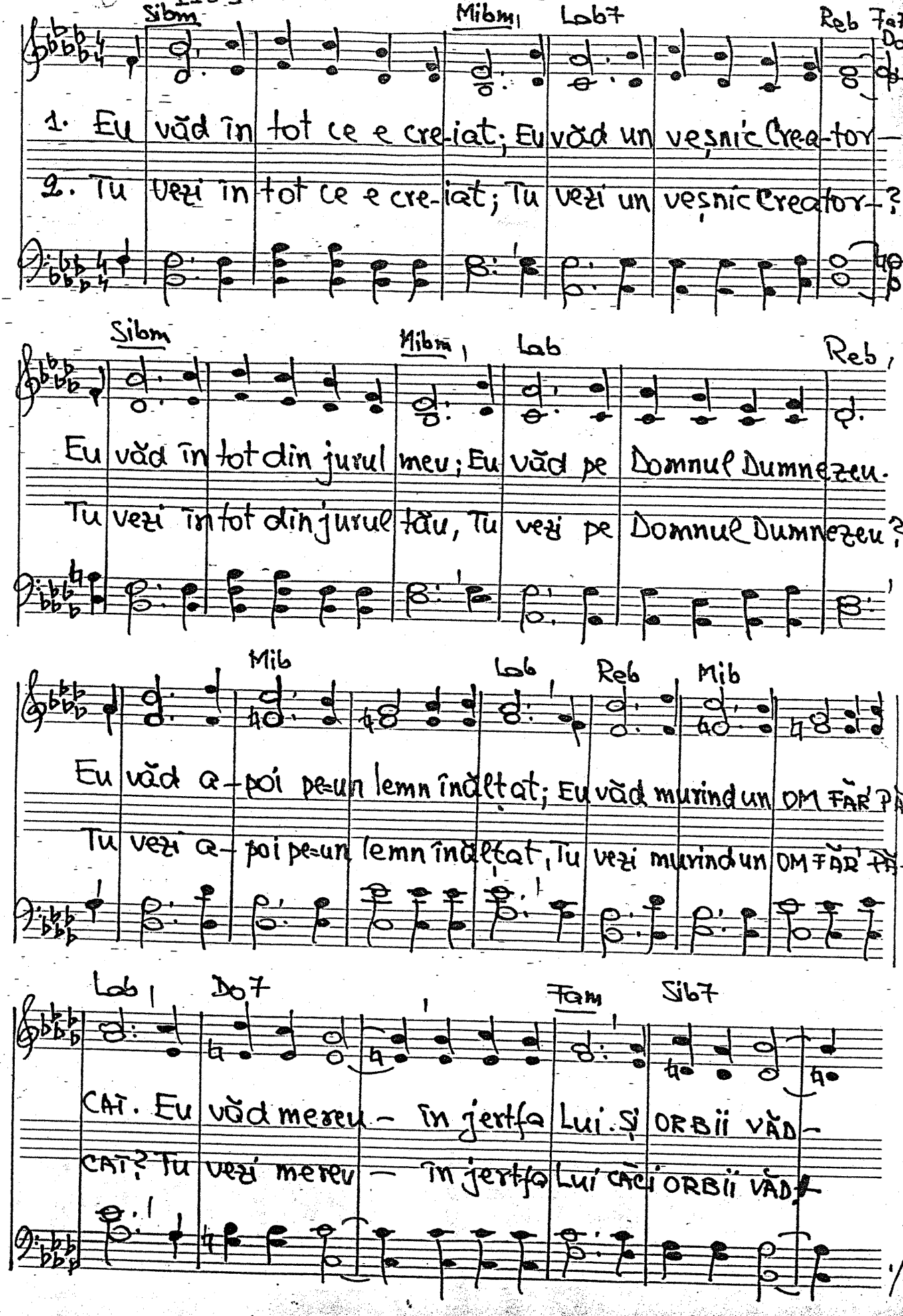

1199(2)

V.

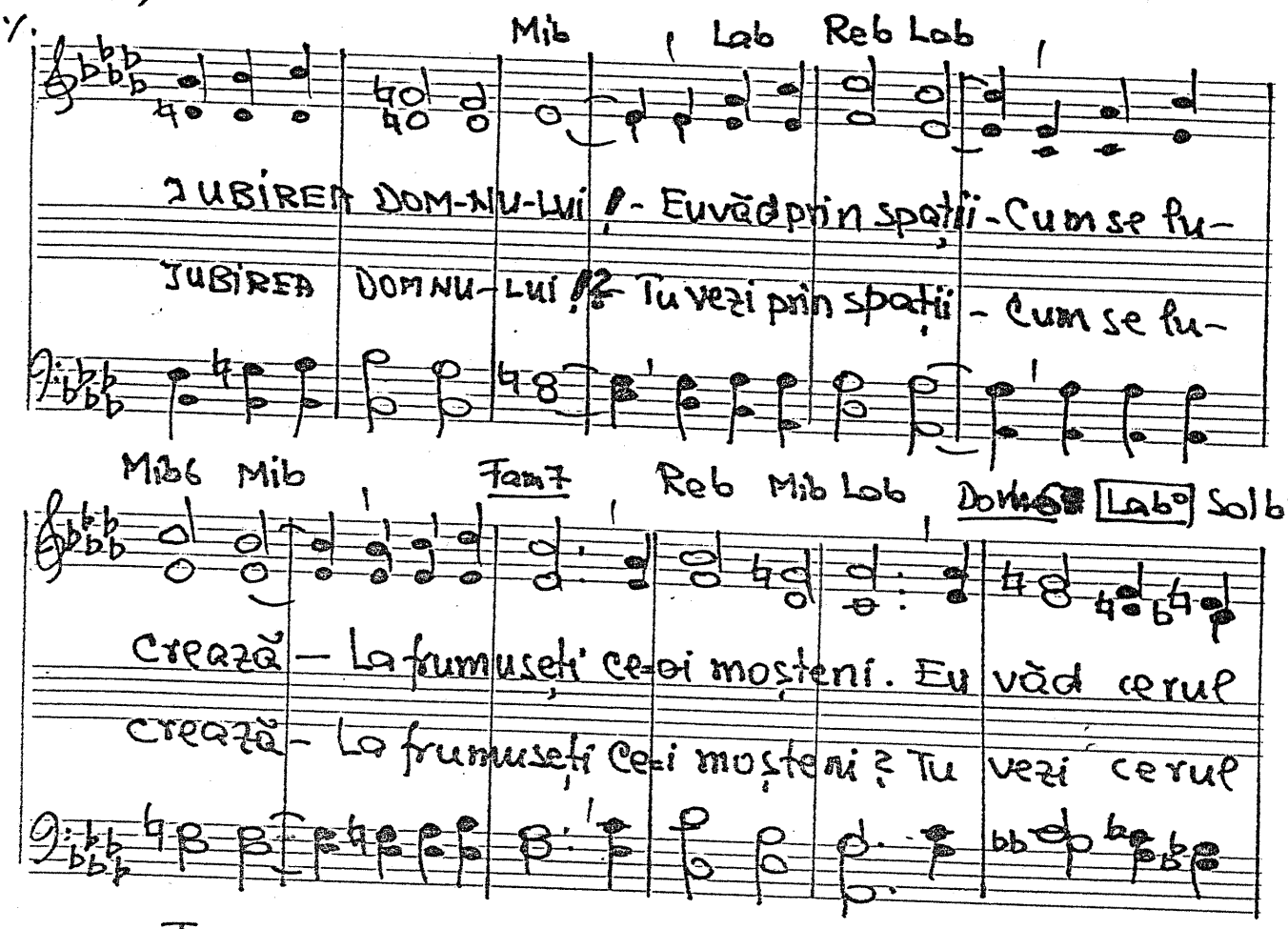

12-II-1984.

Text. 10-I-1987.

-1200. Chemarea lui Iosua

Iosua 1.1-18

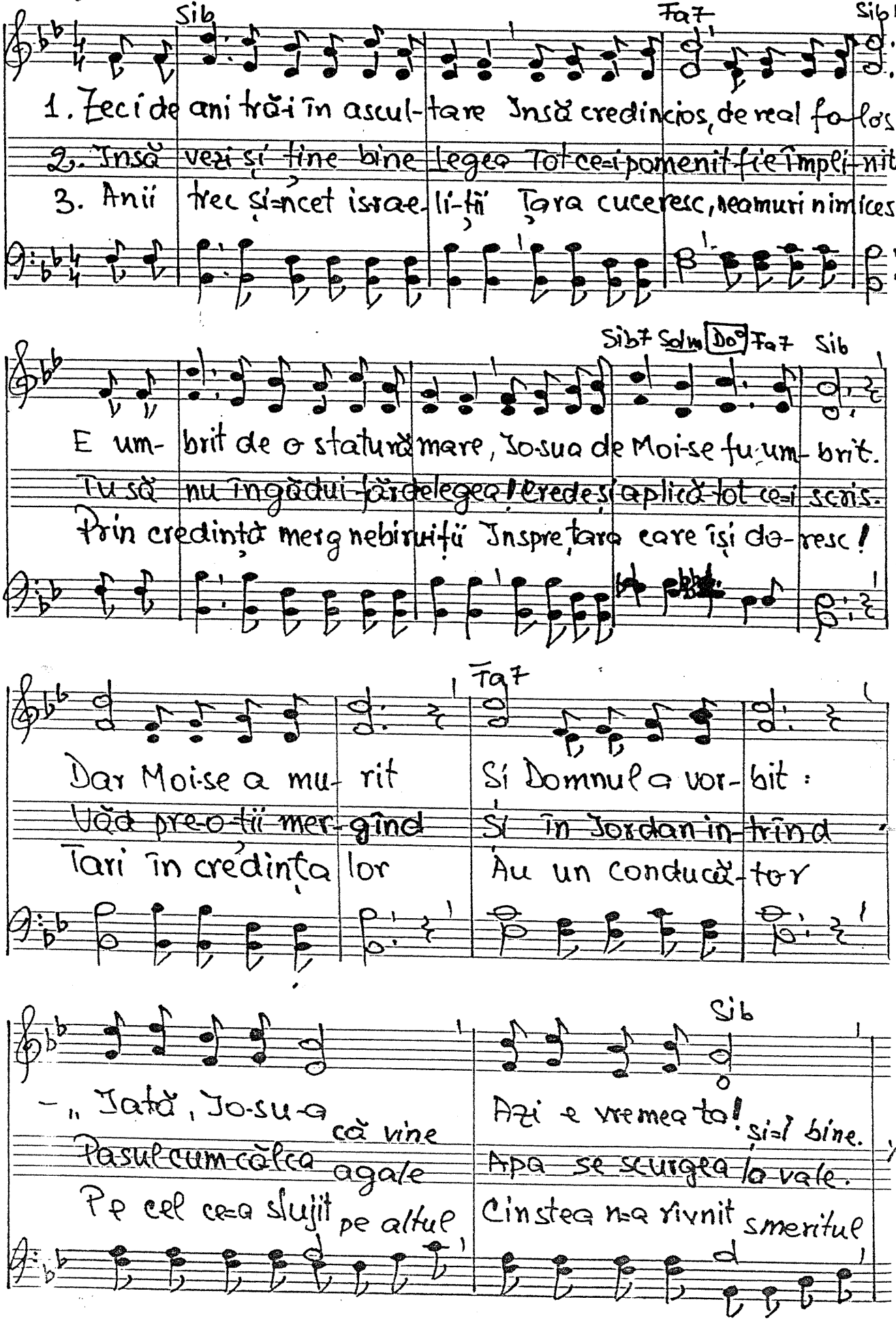

·/·1200 (2)

Fa7 Do Fa7 Do

Te îmbărbă-tează astăzi Să=Mi conduci poporul
Intră groaza în popoare Cînd privesc mi-nunea
Pentru=o țară pămîntească Iosu-a=i con-duce

Fa7 Fa7 Do Fa7 Fa+ Sib6 Sib

Te=ntărește în credință, Fii conducătorul!
Cade Ieri-ho-nul tare, Piere nați-unea!
Luptă ca s=o cucerească, Pacea nu le=aduce.

Dom

Treci Iordanul înarmat, In credință=nveșmîntat
Ce popor a năvă-lit Și de unde a ve-nit?
Mult mai mult s=ar cuveni Pentru cer a ne si-li

Fa7 Do Sib Sib Re Solm Mib Dom Sib Fa Fa Sib

Ca-na-anul cu-ce-ri-ți-l căci vi l=am ju-rat!
O-are cine=i Dumnezeu-ul ce i=a o-cro-tit!?
Raiul prin Isus slă-vi-tul îl vom do-bîn-di!

6-VI-1962 Text: 10-I-1987

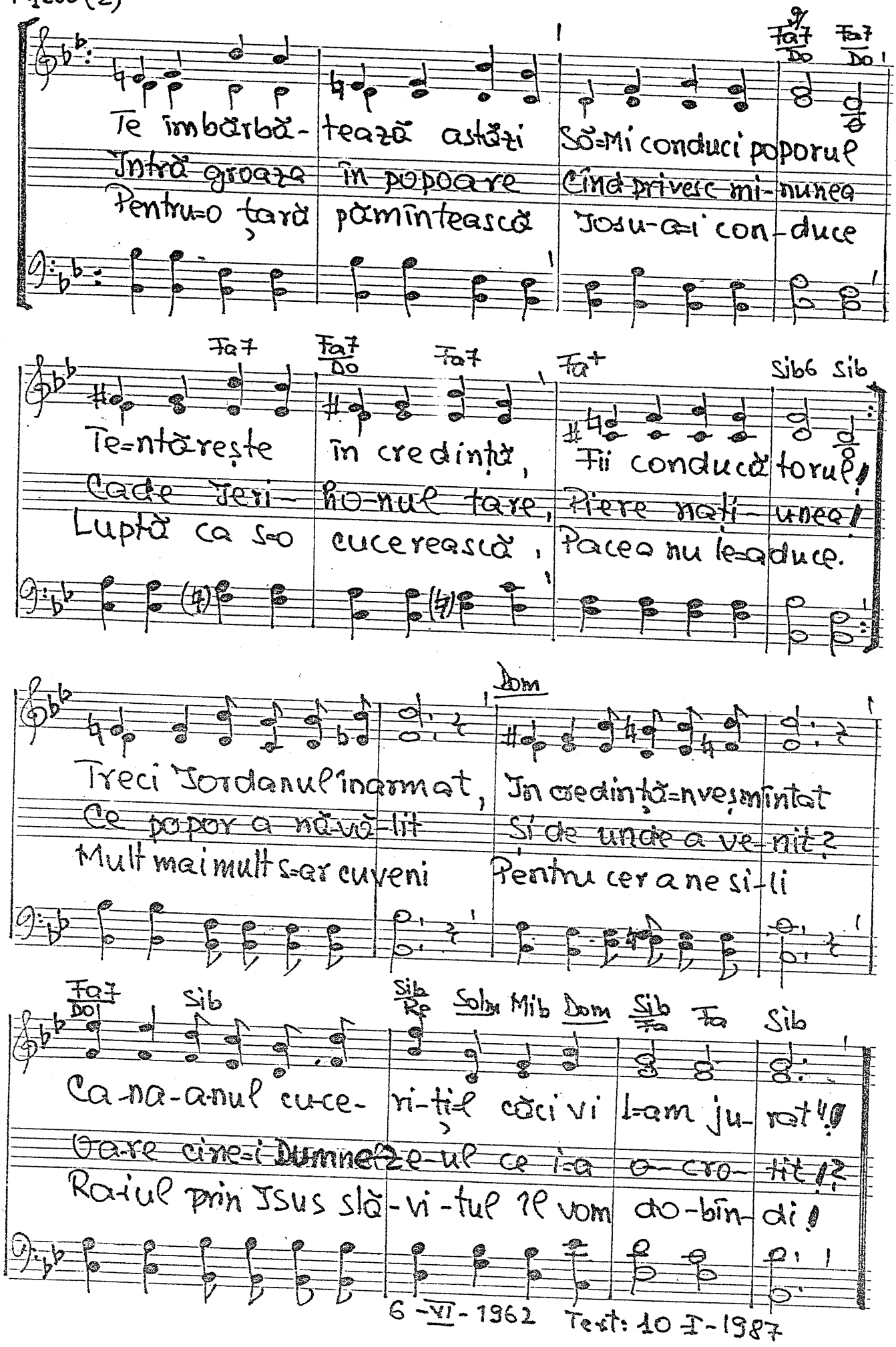

-1201. Am scăpat de-un greu balast

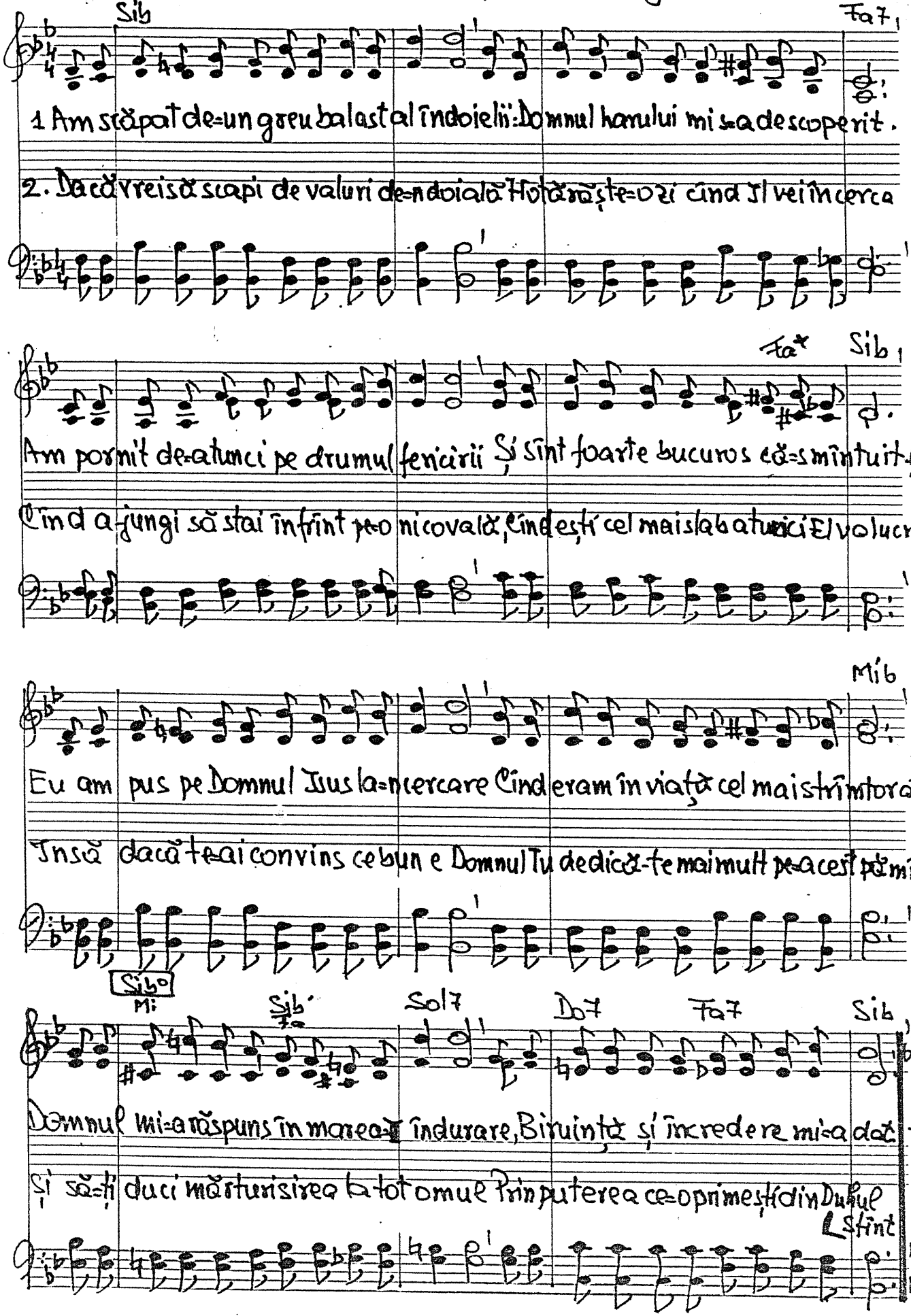

1201 (2)

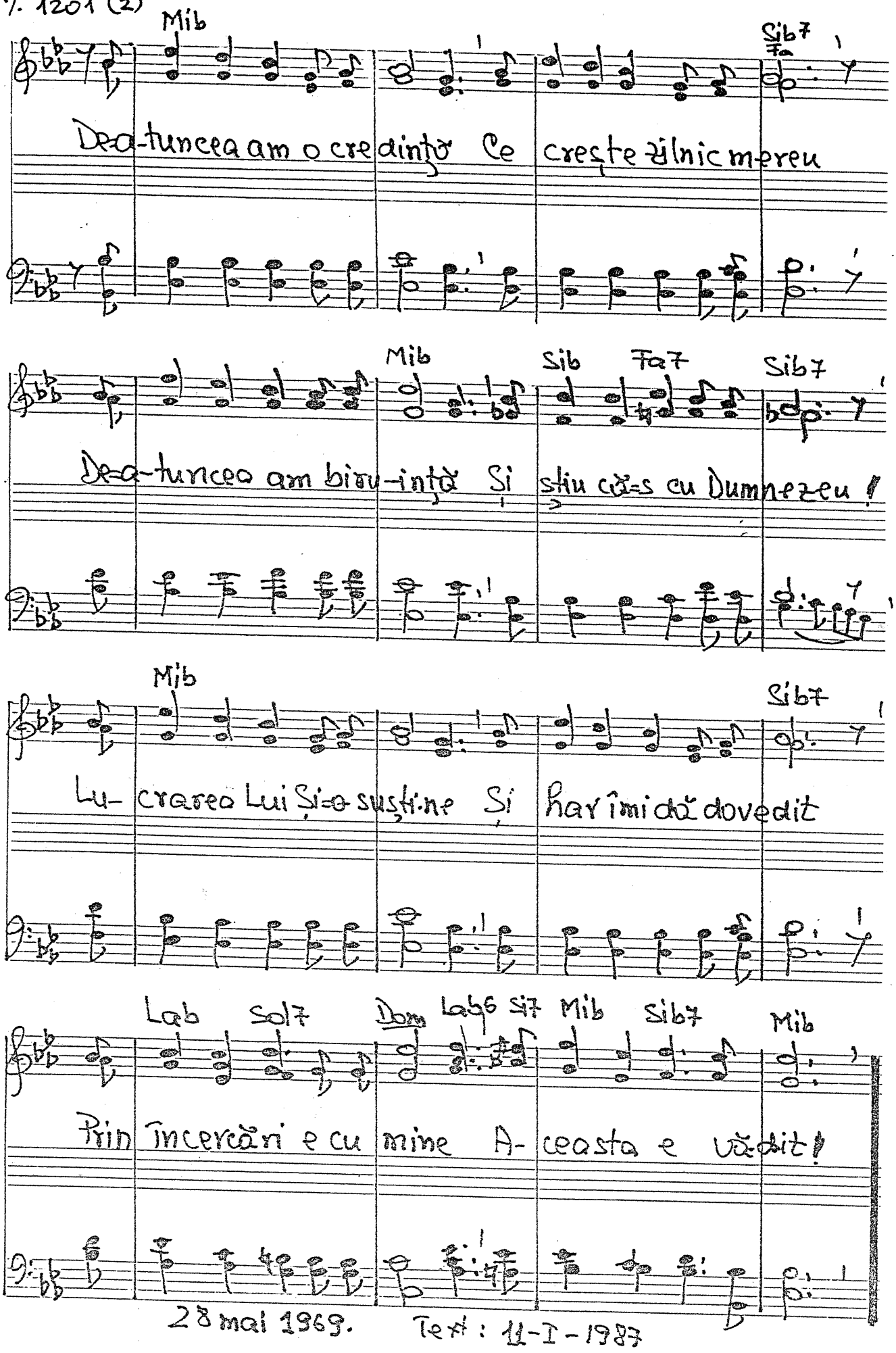

28 mai 1969. Text: 11-I-1987

D-1202. Recunoștință.

Si | Mi | Si Fa# | Fa# | Si

1. Fraților și voi creștini ve- niți să ne ple- căm
2. Pentru ochiul ce pri-veș-te totul în cu- lori
3. Pentru glasul din lă-un-tru ce ne-a îndru- mat

Mi | Si Re# | Fa# Do# | Do#7 | Fa#

Și în u-mi- lin-ță Domnu- lui să ne ru- găm
Pentru cîmpul ce se umple cu frumoase flori
Pentru Mielul de pe cruce care ne-a sal- vat.

Fa#7 | Si | Fa#7 | Si

Pentru mi-la și-n-dura-rea care ne-a păs- trat
Pentru tai-ni- ca-n tocmire ce-o vedem în noi,
Pentru pace și iubi-re, pentru Duhul sfînt,

Si7+ Re# | Mi | Si Fa# | Fa#7 | Si

S-a-ră- tăm recunoștință Pentru tot ce El ne-a dat.
Pentru Harul ce-n soțește Pe acei ce-s oameni noi.
Pentru Taina Părtășiei Prin al Tău slăvit Cu- vînt.

℣. 1202 (2)

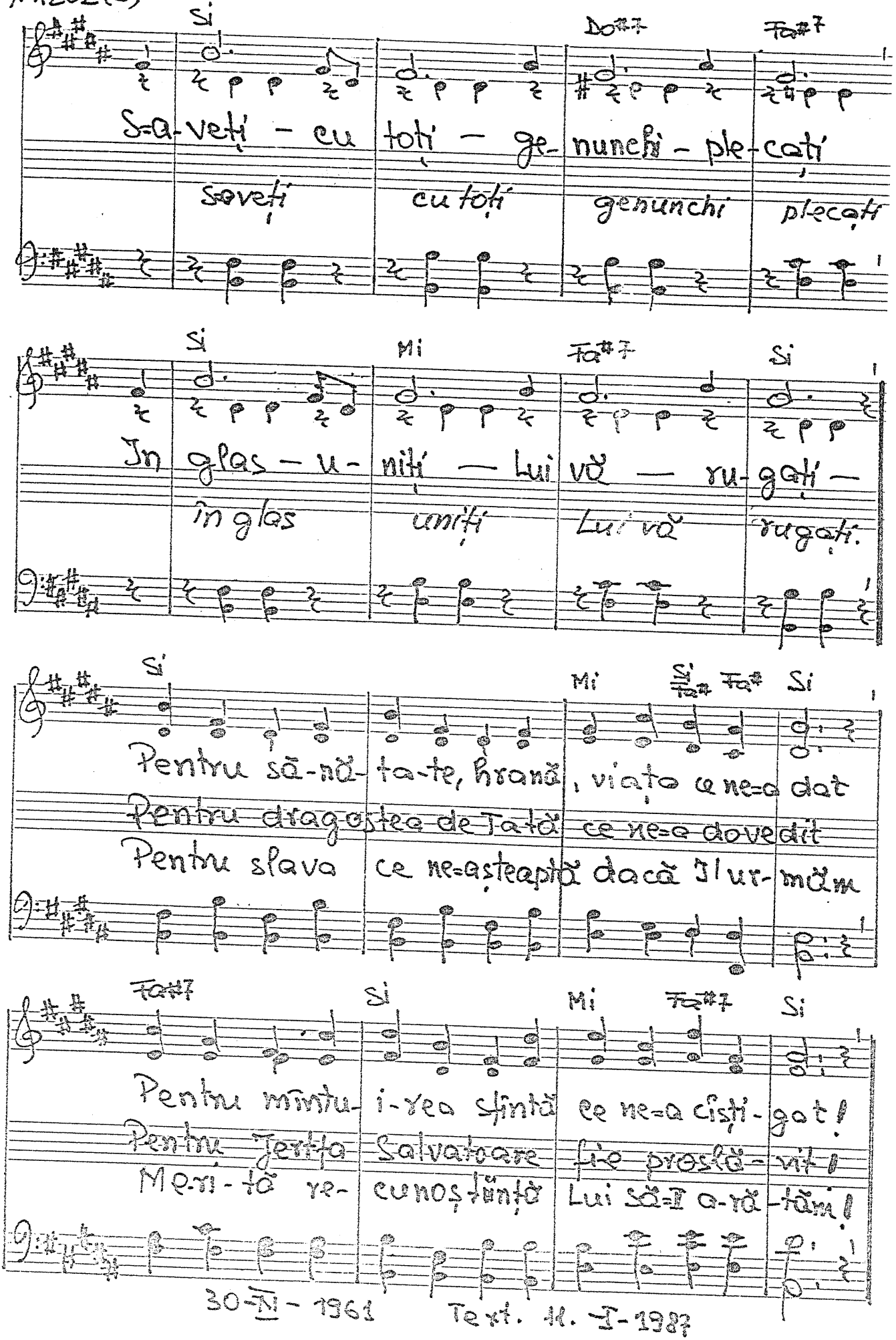

30-XI-1961 Text. M. I-1987

-1203. Doamne, Tu ești izvorul de har.

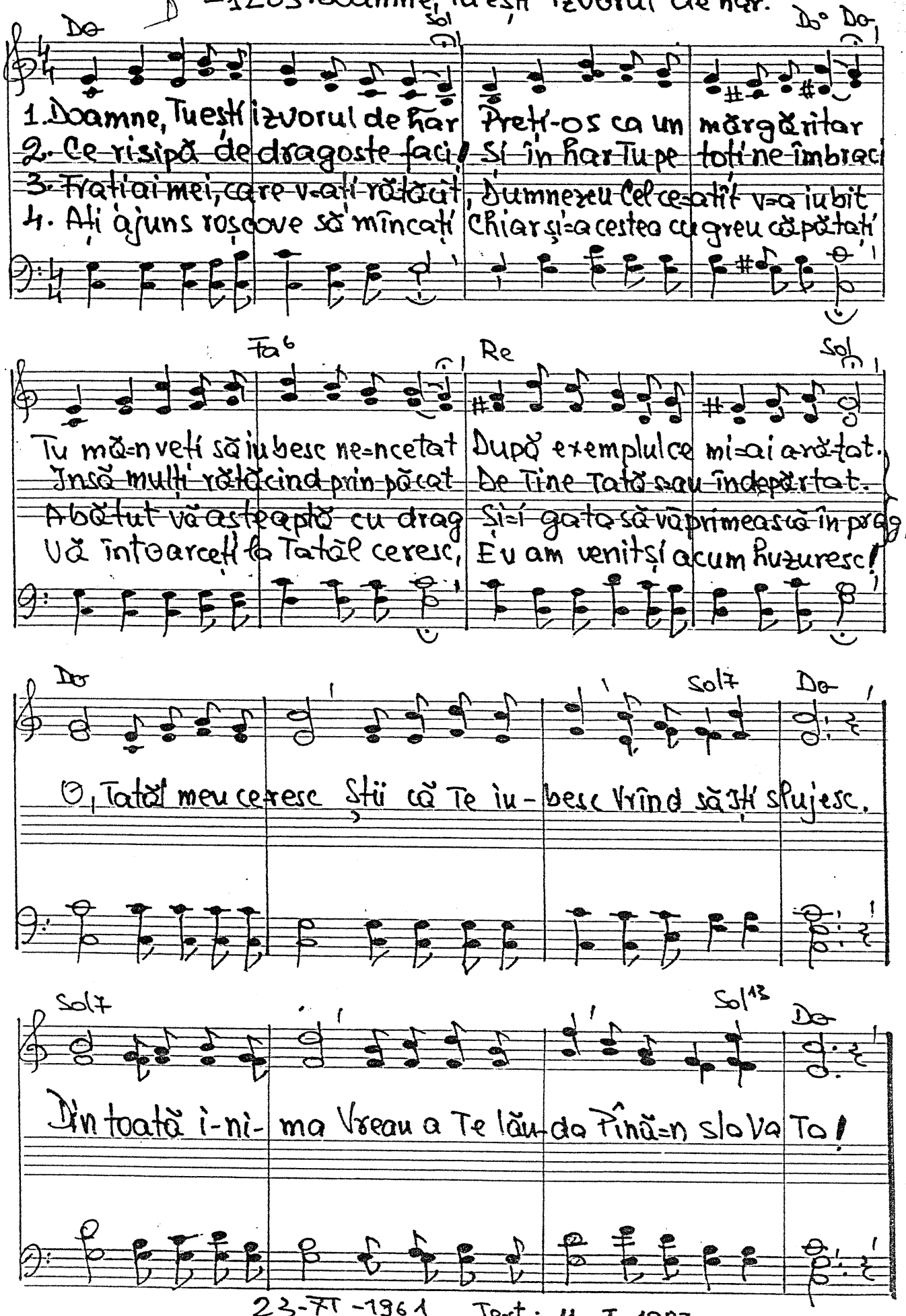

23-XI-1961 Text: 11-I-1987

D-1204. Cum de stai?

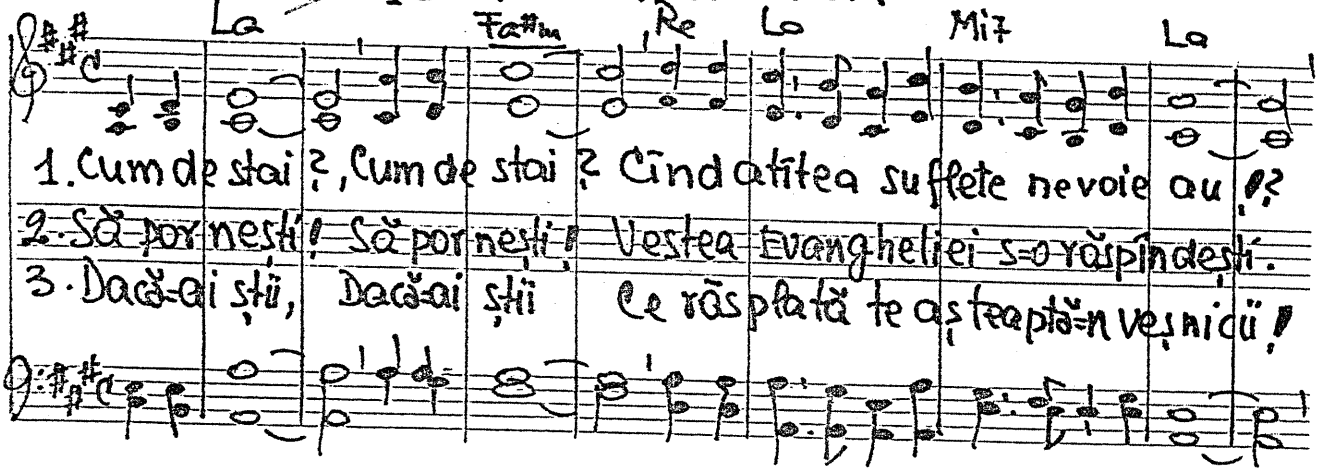

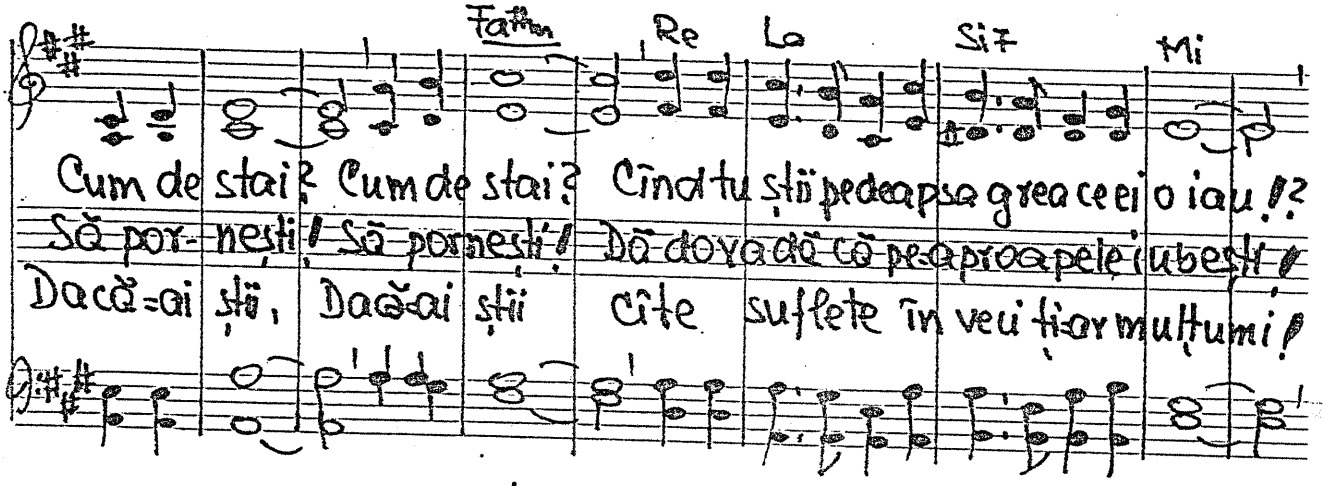

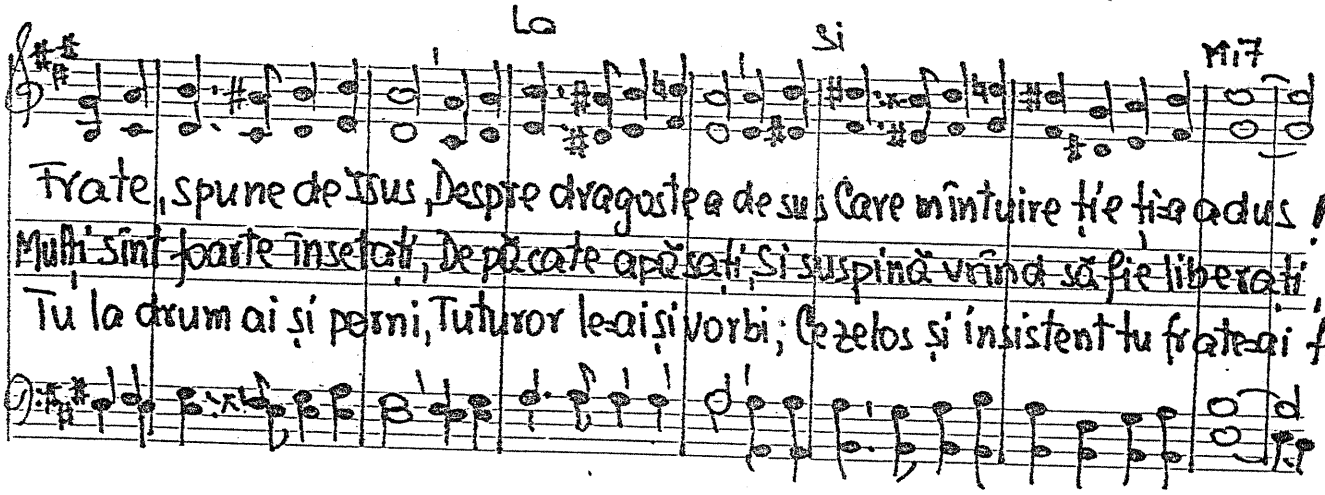

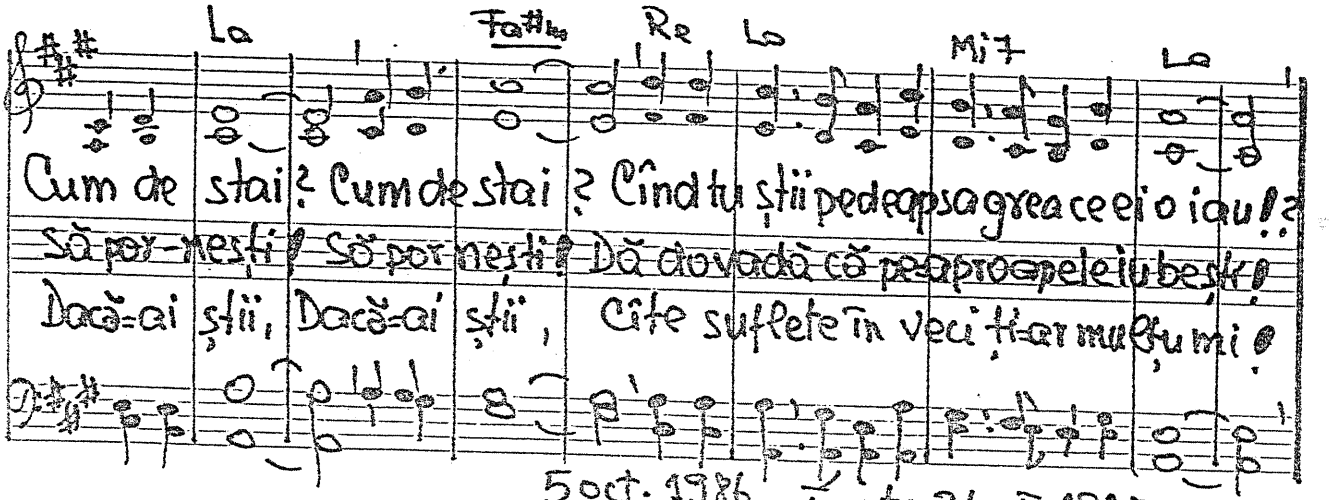

5 oct. 1986

Text: 24-I-1987

D

1205. Dece alergi cu spatele spre iad?

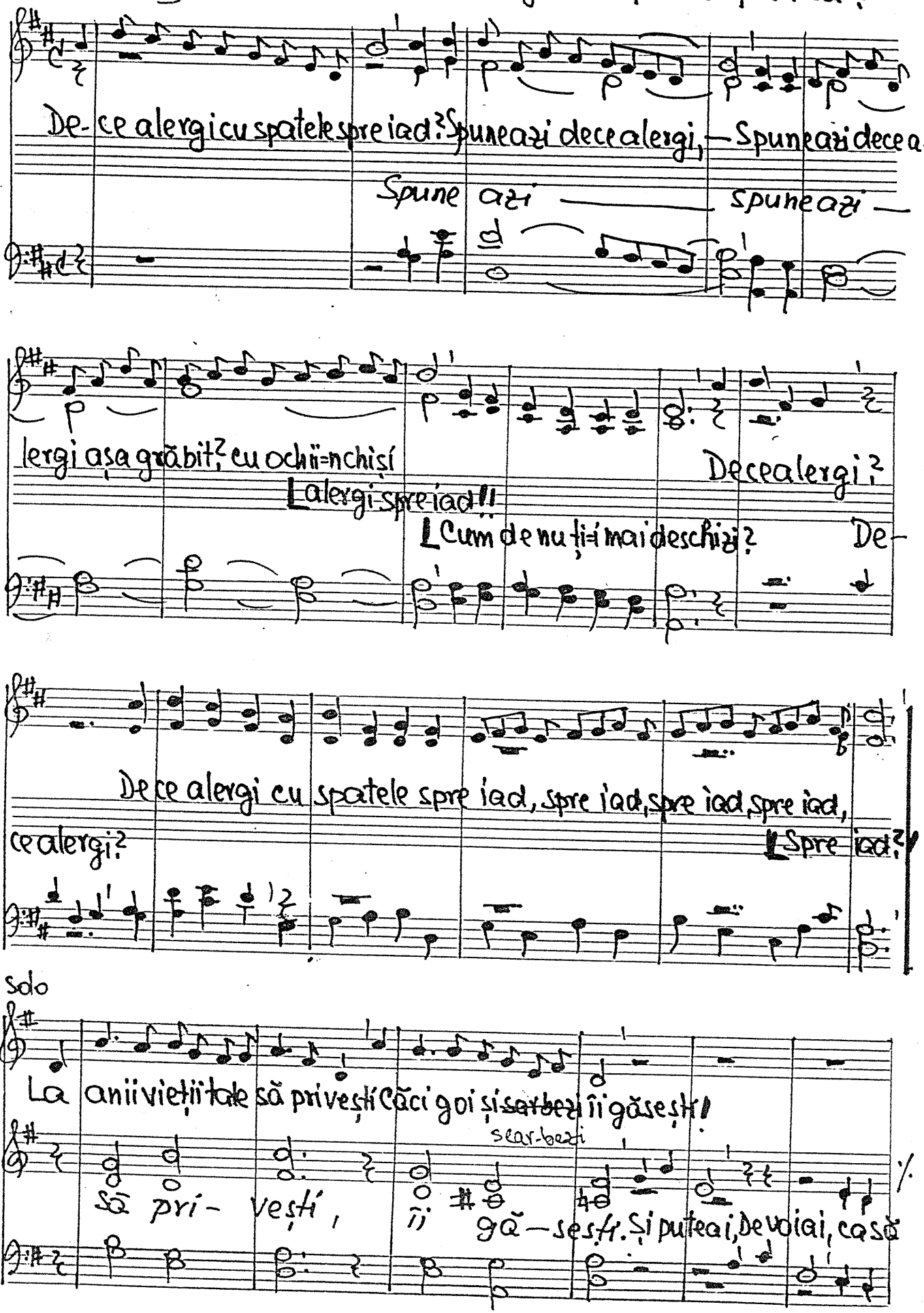

/. 1205 (2)

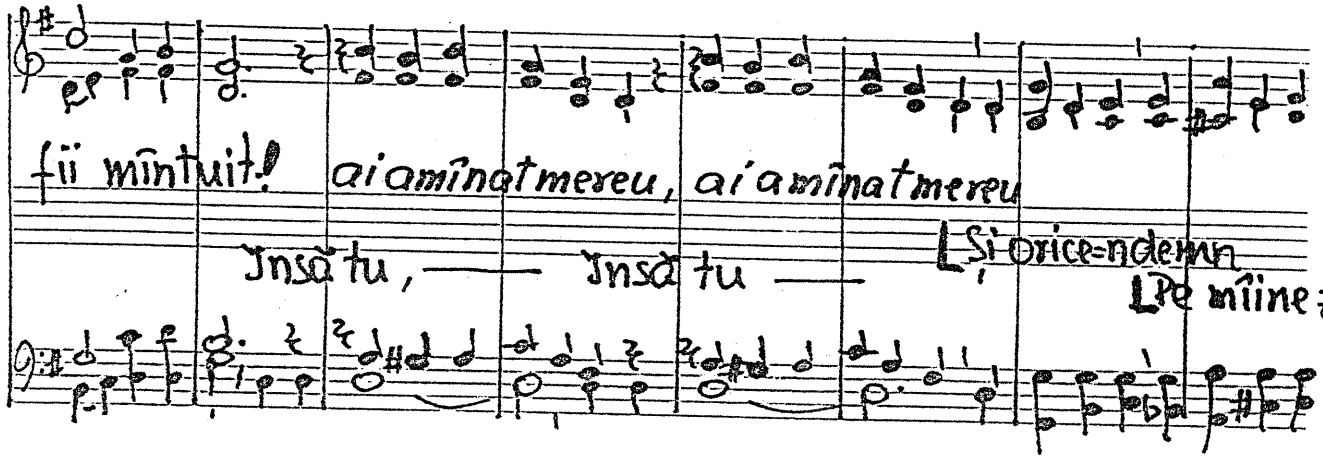
fii mîntuit! ai amînat mereu, ai amînat mereu
Însă tu, —— Însă tu ——
Și orice-ndemn
Pe mîine zi

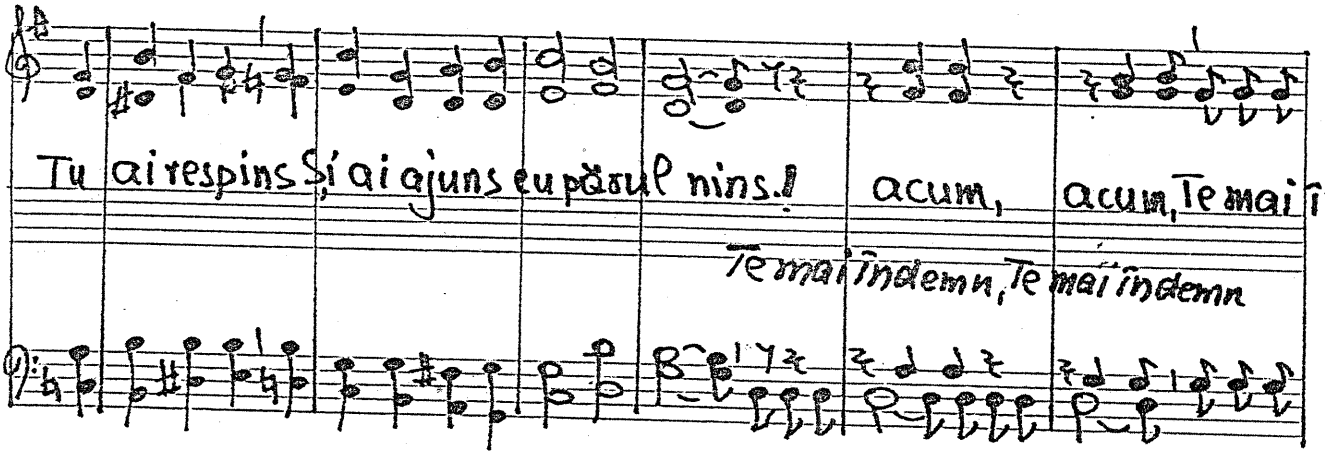
Tu ai respins Și ai ajuns cu părul nins! acum, acum, Te mai în-
Te mai îndemn, Te mai îndemn

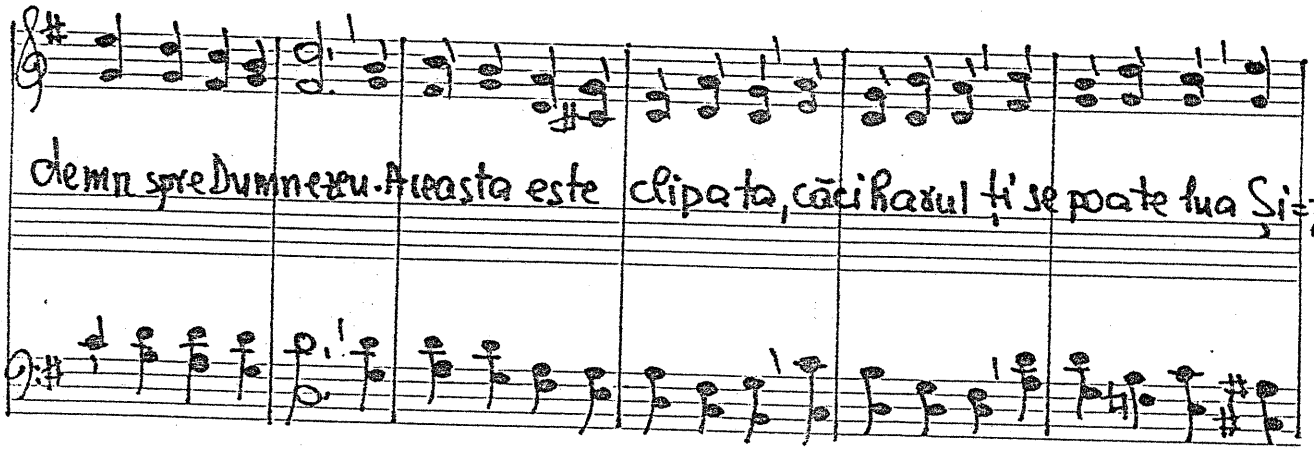
demn spre Dumnezeu. Aceasta este clipa ta, căci Harul ți se poate lua Și-ți

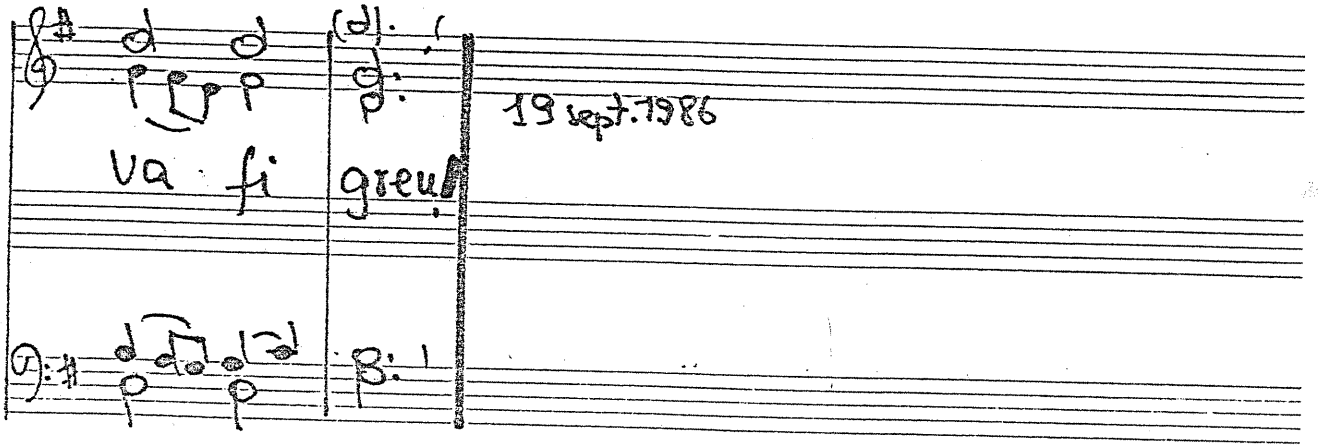
Va fi greu!
19 sept. 1986

-1206. „Mărgăritarul de preț"

Mat. 13, 44-46
Filip. 3, 7-8.

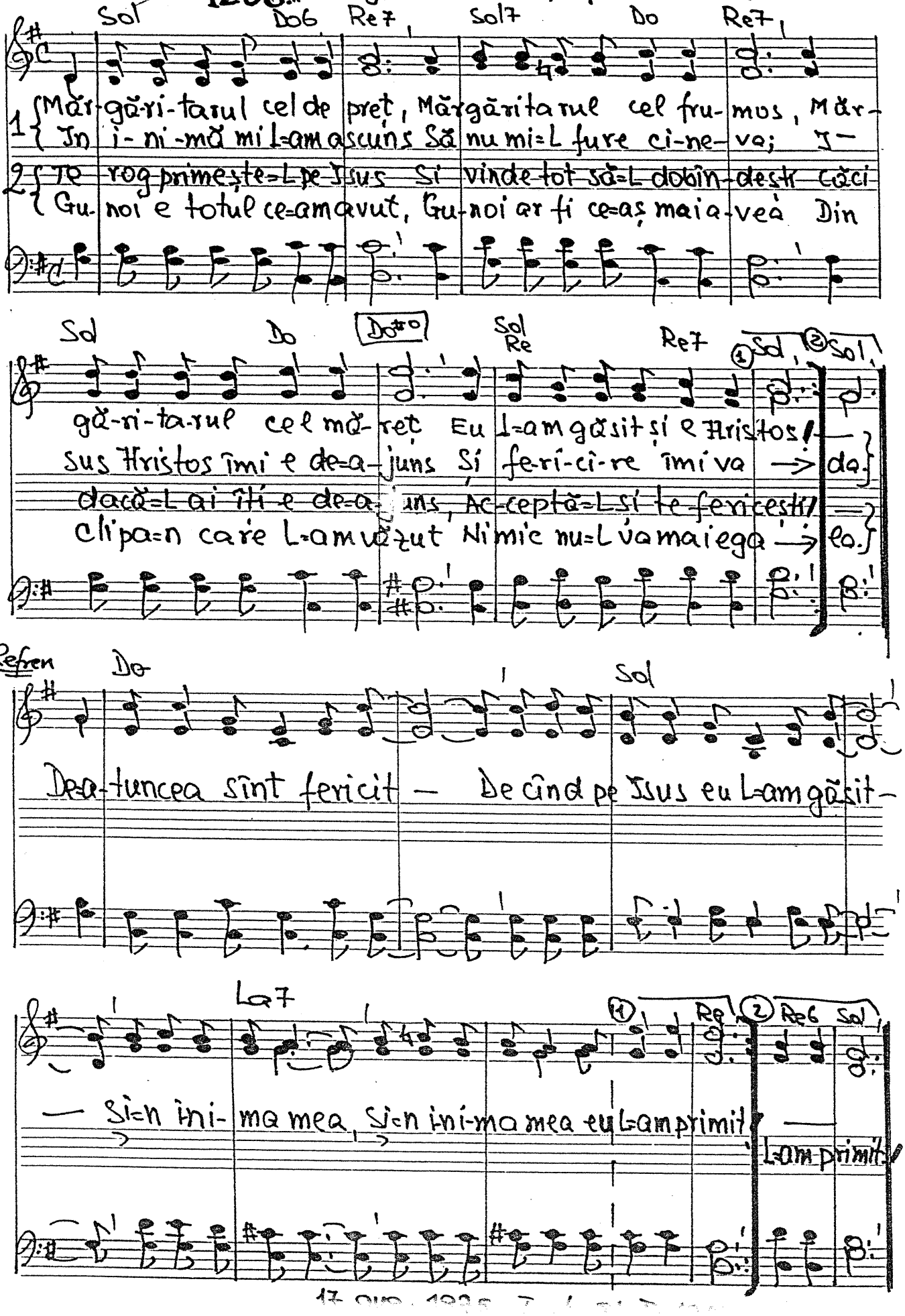

17 aug. 1992

1207. Și chiar de nu-nțeleg...

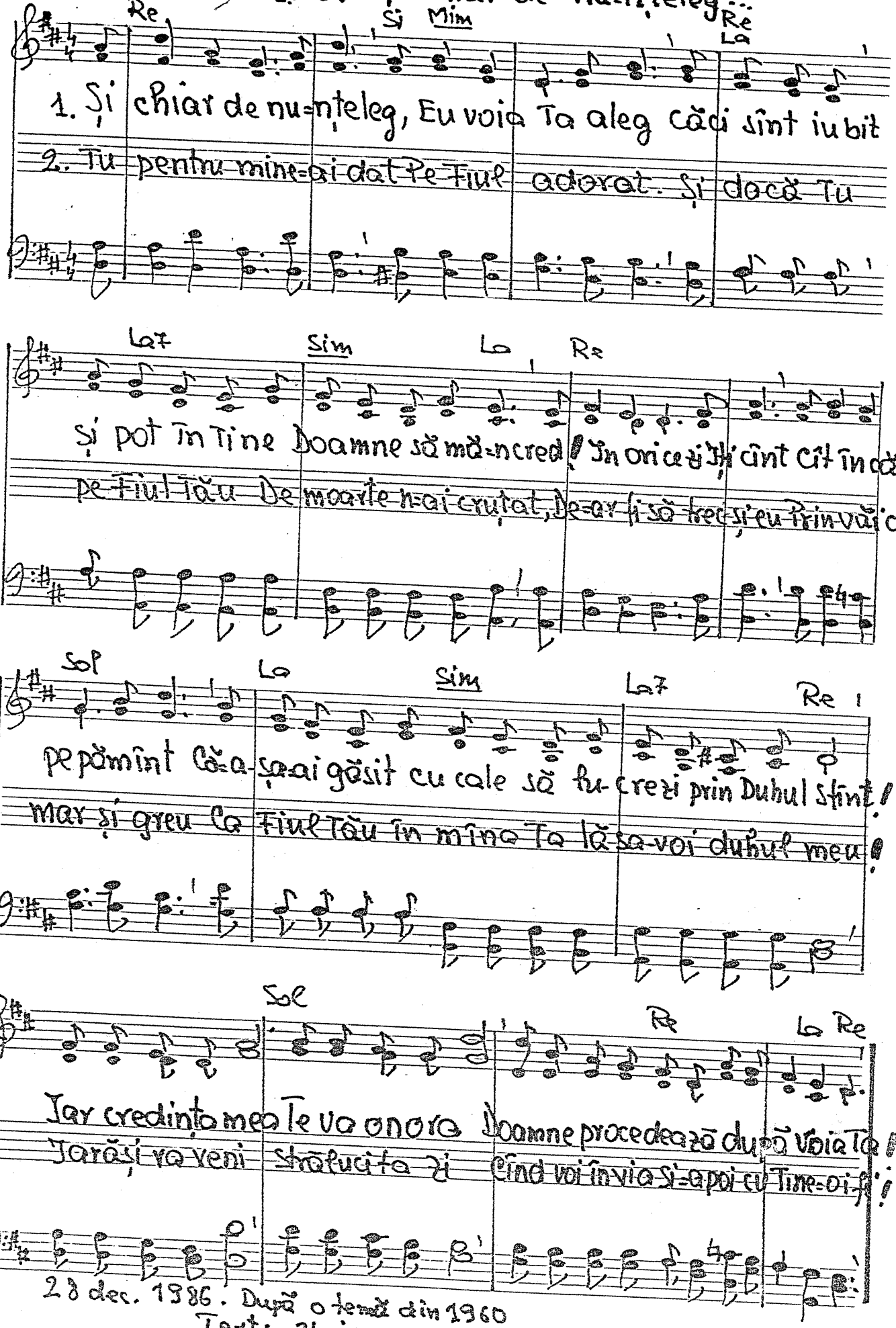

28 dec. 1986. După o temă din 1960
Text: 24-ianuarie 1987

-1208. Ce mare tragedie! Mat. 27. 20.

La Rem La Rem Sib La

1. Ce ma-re tra-ge-di-e că=n locul lui Hristos
2. Ce sear-bă-dă e viața Cea fără de Hristos

Solm6 Lа7 Solo La Mi7 La

A- le-gem pe Bara-ba, Și nu=L vrem pe Hristos!
Dar plină e de sensuri Cînd es-te cu Hris-tos!

Rem Do7 Rem6 Do7 Fa Solm Lа7

Și nu s=au dat e-dicte Să piară cei stri-cați;
A- le-ge mîntu-i-rea Și nu mai a-mî-na;

Solm7 Rem Solm Rem Lа7 Rem

Pri- goane=au fost doar contra Iubi-ți-lor Săi frați!
Și ca s=o ai dă totul, Chiar viața, Pentru ea!

1208 (2)

Refren: Fa Do7

Dar și așa să nu regreti că ți slujești lui Dumnezeu!

dar și așa să nu regreți că ți slujești lui Dumnezeu

Fa (1) Sol7 Do

Căci biruiți nu-s cei ce mor ci lașii care fug mereu!

căci biruiți nu-s cei ce mor

Căci nu cei slabi dau viața lor ci cei sta →

căci nu cei slabi dau viața lor

(2) Fa Do7 Fa Rem Do

tornici și la greu! Aș vrea și eu cînd trec prin greu

Fa7 Sib Fa Sib Fa La Sol Si Do7 Fa

Să fiu învingă-tor, De-ar fi, de-ar fi să mor!

Să fiu

7 XII 1966

Text: 24-I 1987

-1209. Dacă s-a făcut minunea

vers. Traian Dorz

Solo

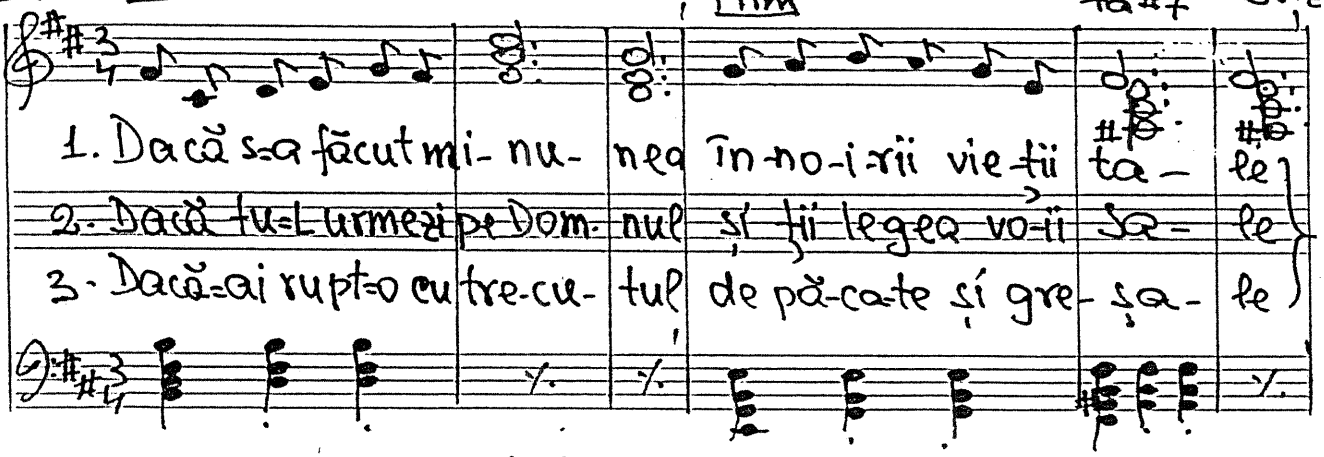

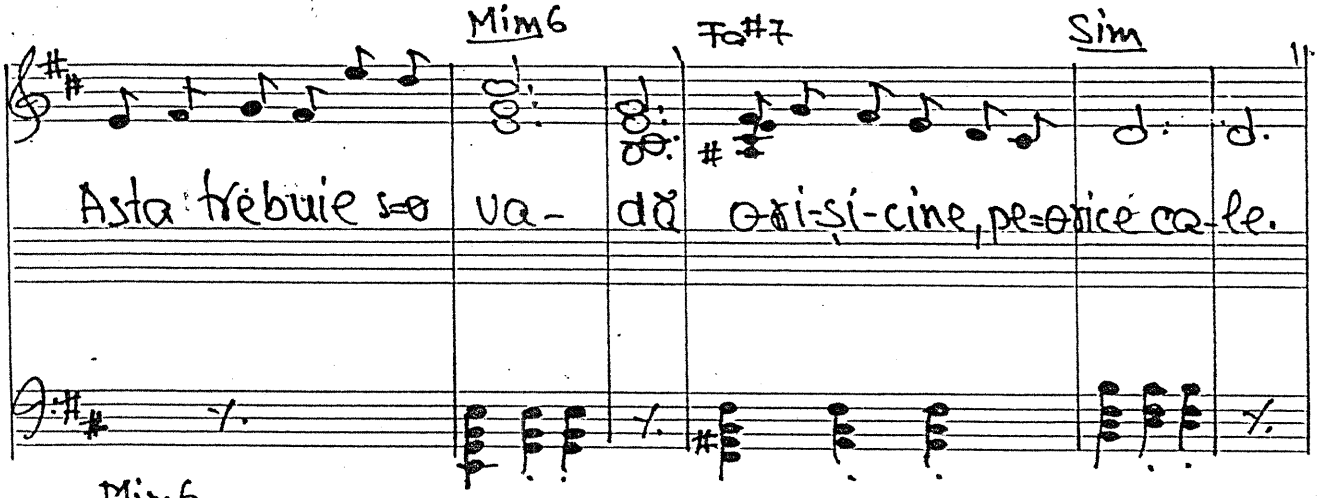

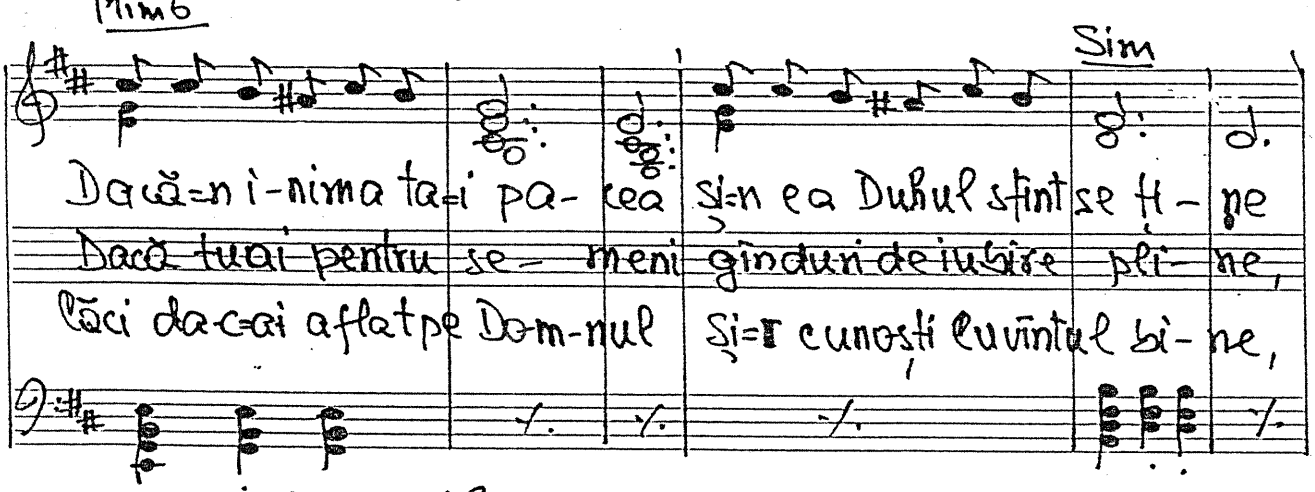

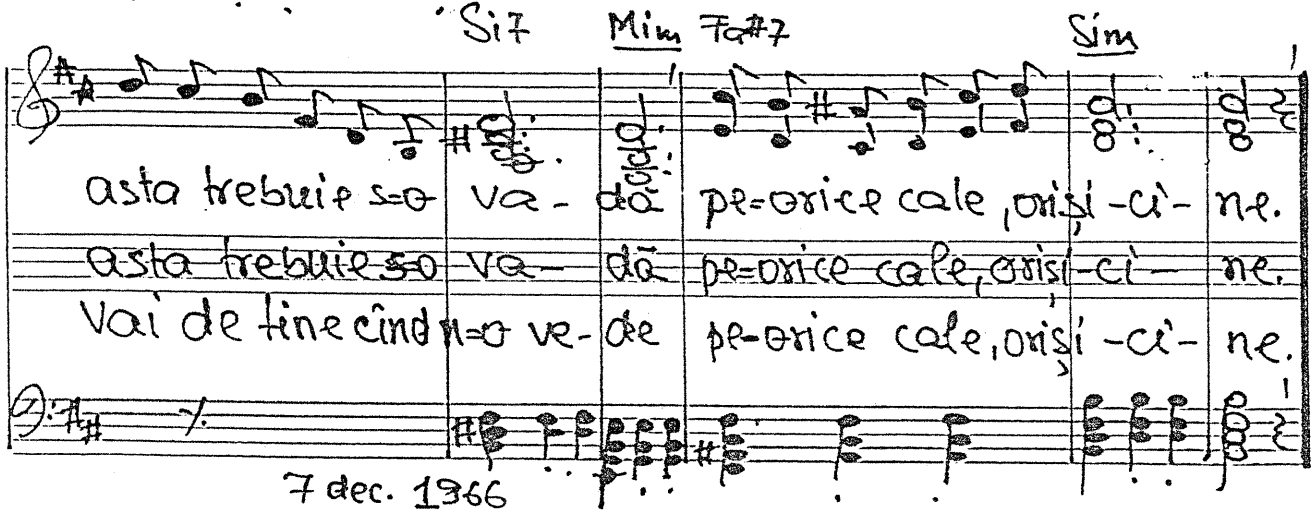

7 dec. 1966

Duet

D -1.2.10. Păşesc în noul an

Do Fa Do

1. Pă-şesc în No-ul An Şi planuri sfinte-mi fac:
2. Vreau premiul cel ce-resc Pe ca-re Tu îl dai
3. Şi fiindcă-s păcă-tos Vreau să mă pocă-iesc

Sol7 Do Re7 Sol

Mai cu e-lan Din an în an Eu vreau să-Ţi fiu pe plac!
Şi mă grăbesc, Şi mă silesc Că încă har mai ai.
Un trai frumos Mai cu Hristos De-acum să trăiesc.

Do Fa Do

Uitînd ce a trecut Spre ţel mai mult m-avînt
Dă-ţi-ţia oameni mor Şi printre ei pot fi;
Părinte iubitor Ce toate stăpîneşti

Fa Sol Do

Ce am făcut Tu ai văzut, Mă spală-n Sînge Sfînt!
Cu mare zor, Cu mare spor Mai mult vreau a munci.
Îmi dă un dor Ca următor Să-Ţi fiu cum Tu voieşti!

5-I-1987

Duet (TRIO)

-1211. Eu alerg să dobîndesc

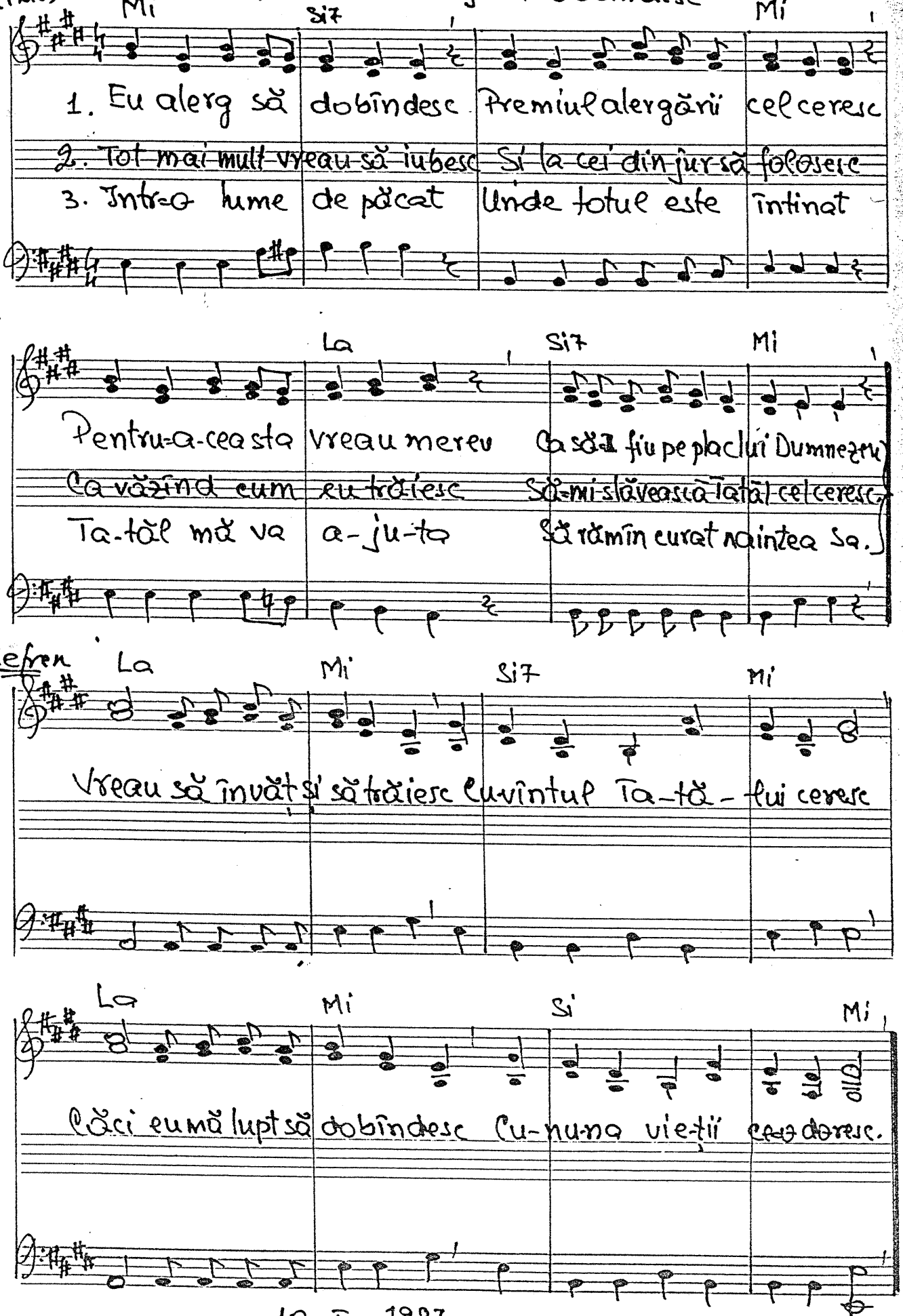

10-I-1987

D

1212. Prilej de păcătuire

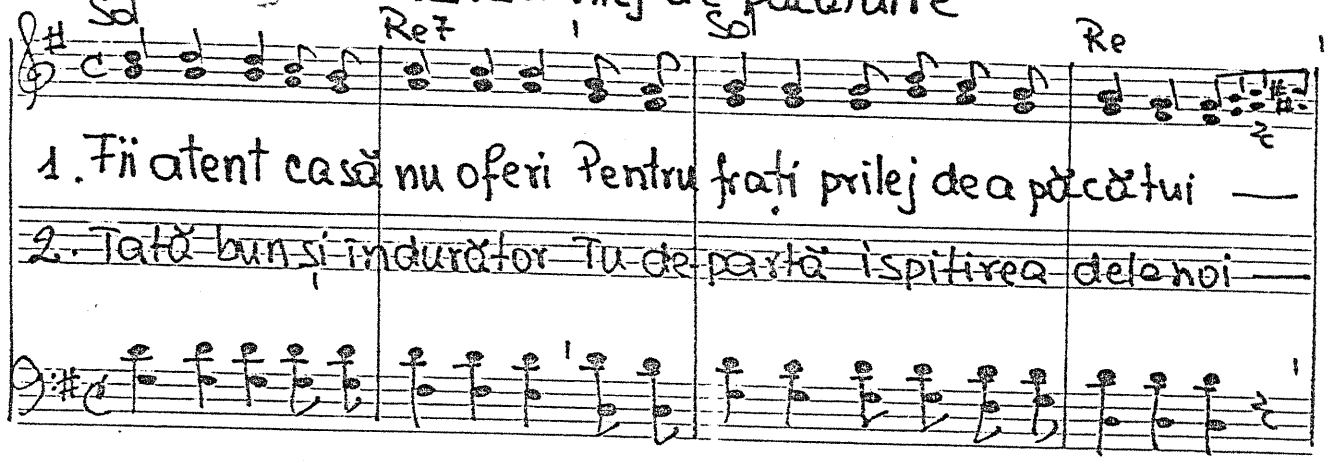

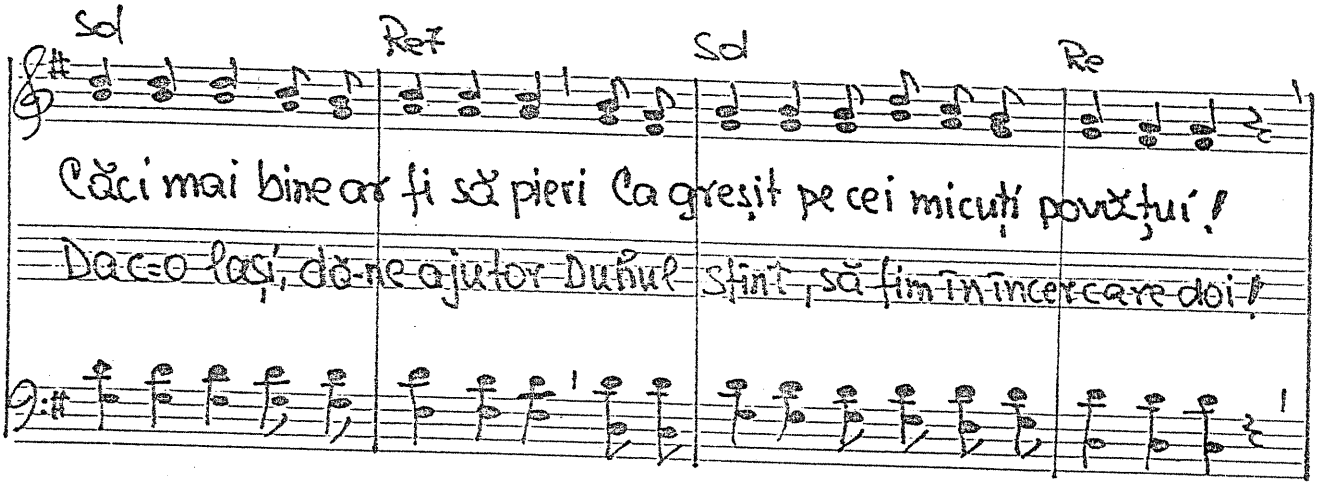

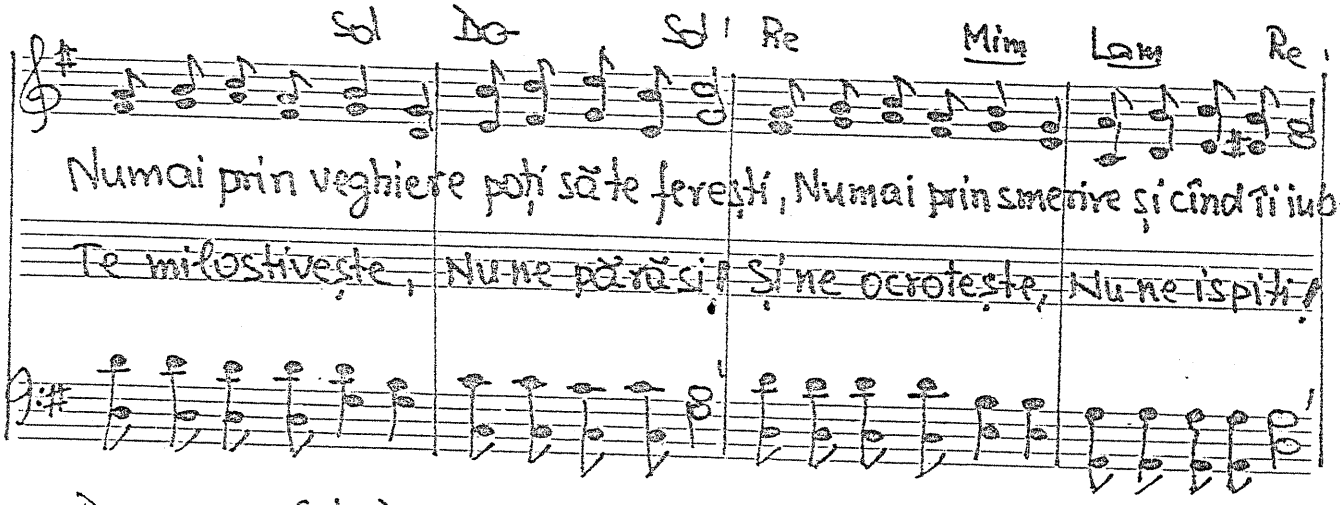

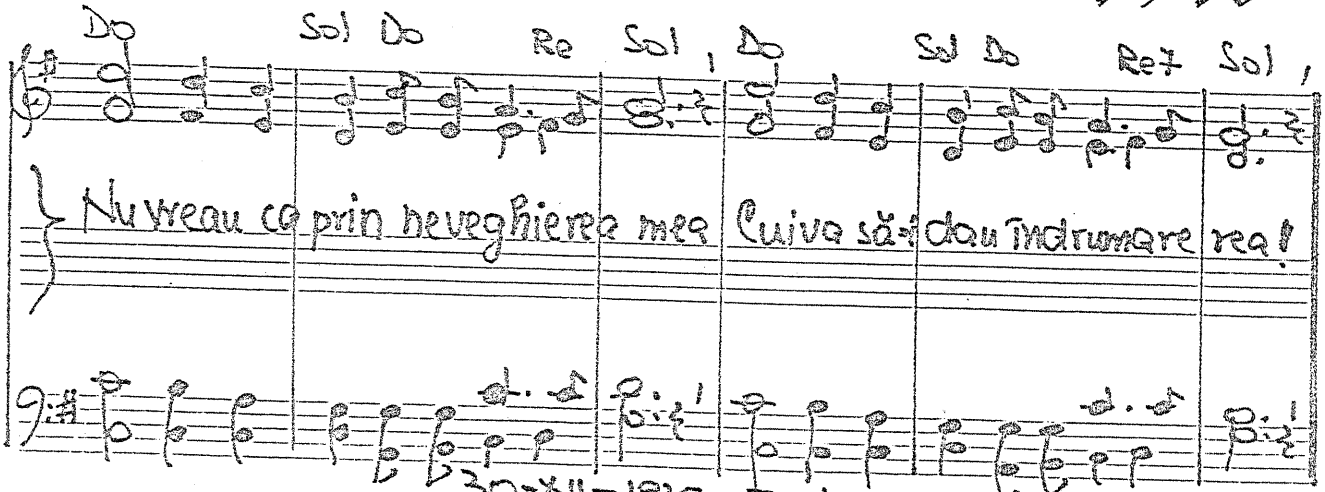

30-XII-1975 Text: 24-I-1987

D

12. 13. Tată, mă ajută.

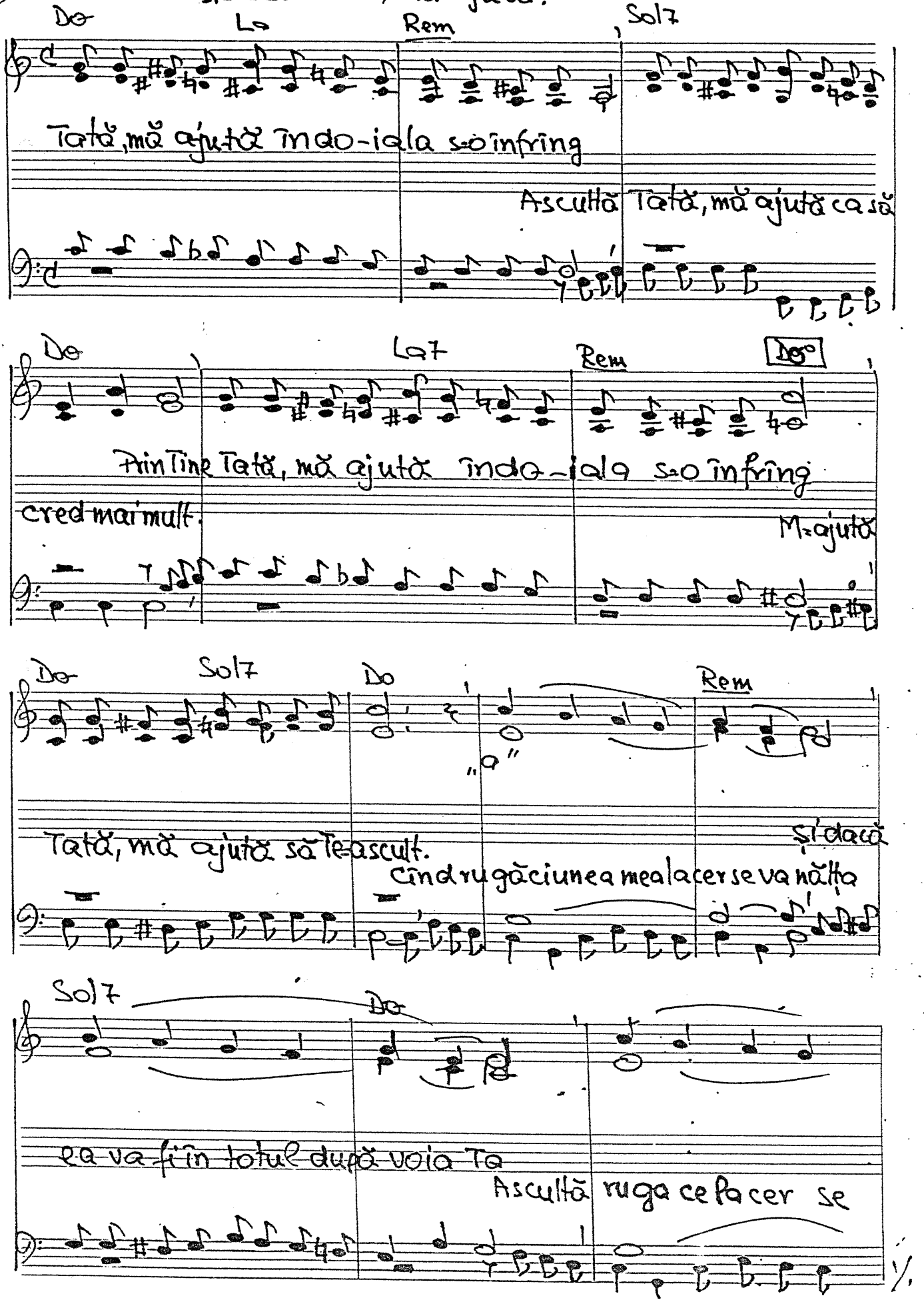

% 1213 (2)

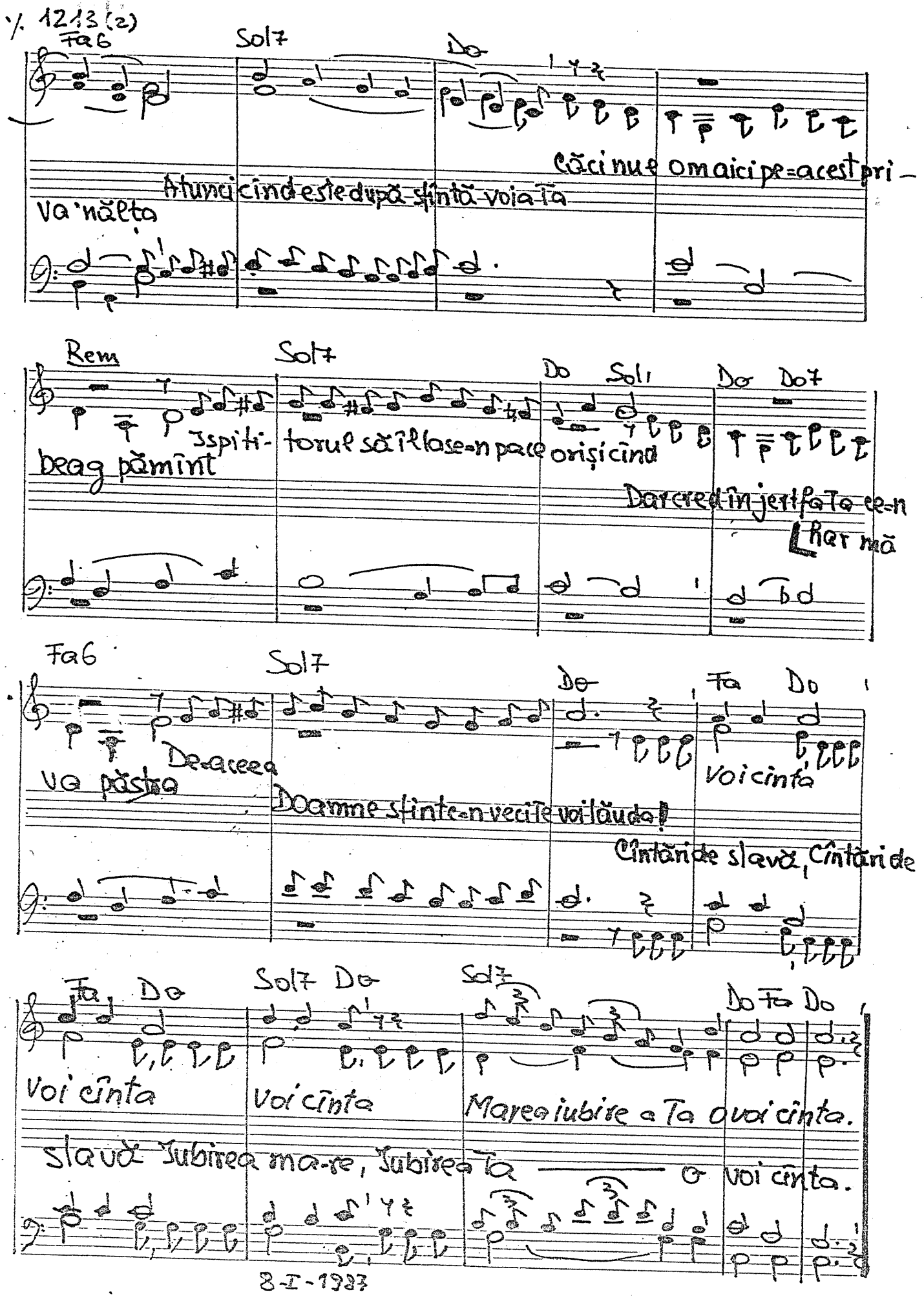

8-I-1937

Andantino ♩ = 112 14. Dacă Dumnezeu este cu noi...

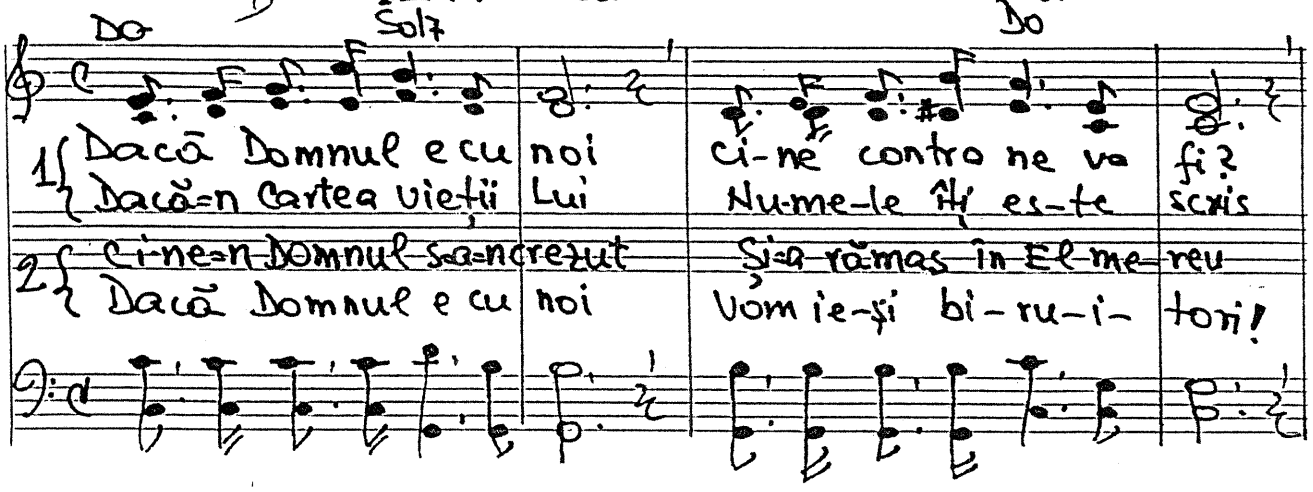

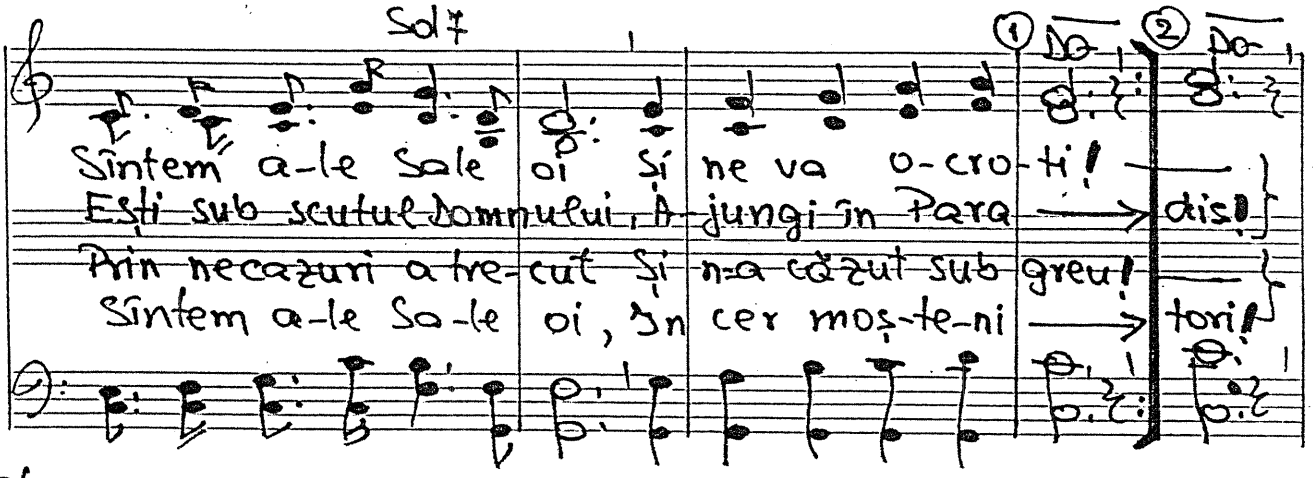

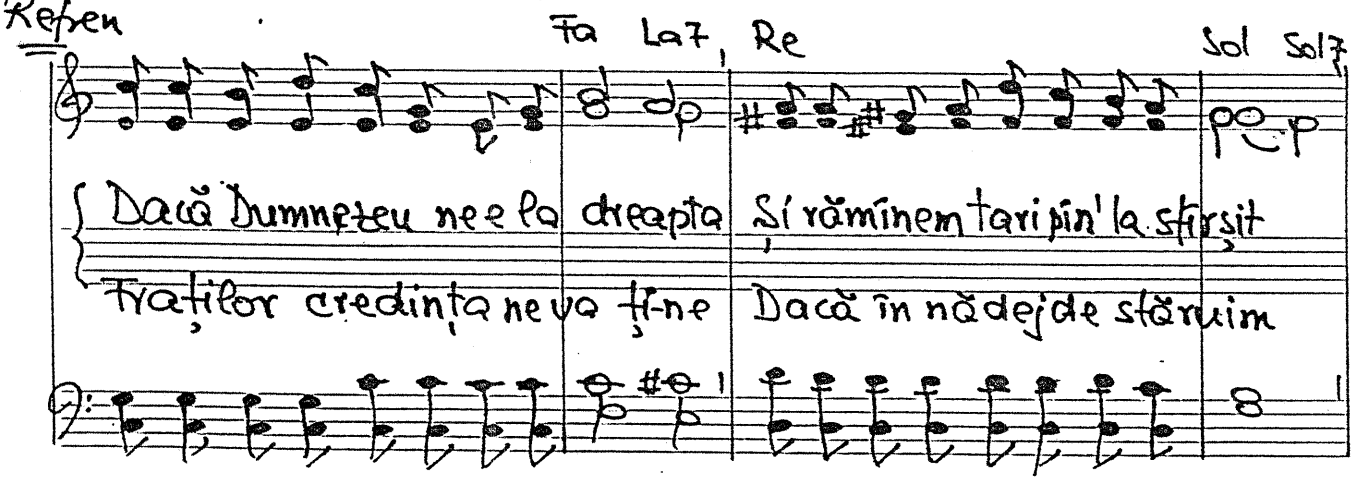

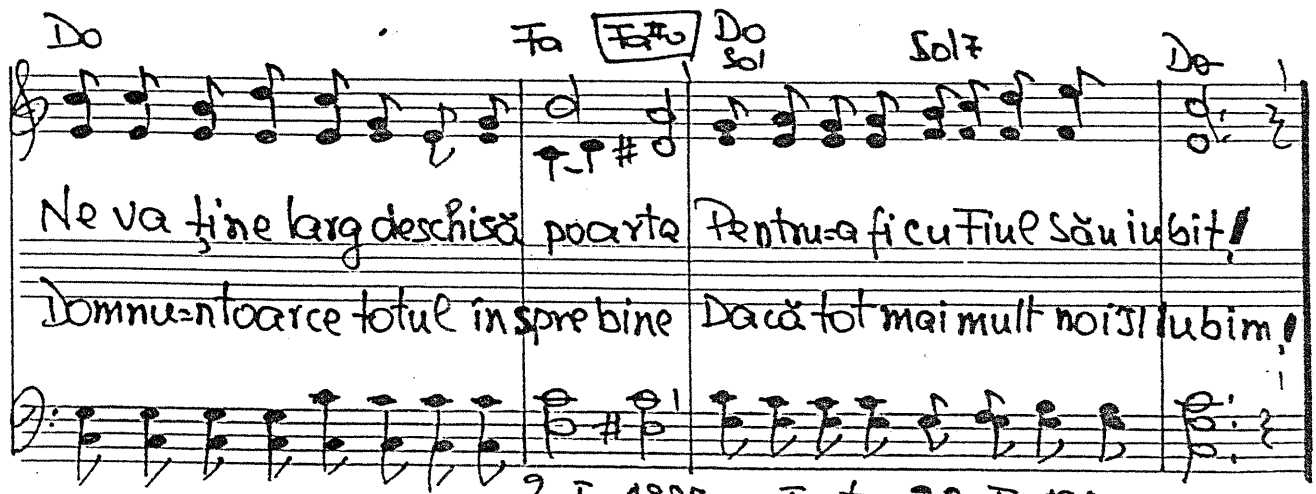

2-I-1987 Text: 22-I-1987

1215. „Domnul a dat și Domnul a luat!" Iov. 1.21

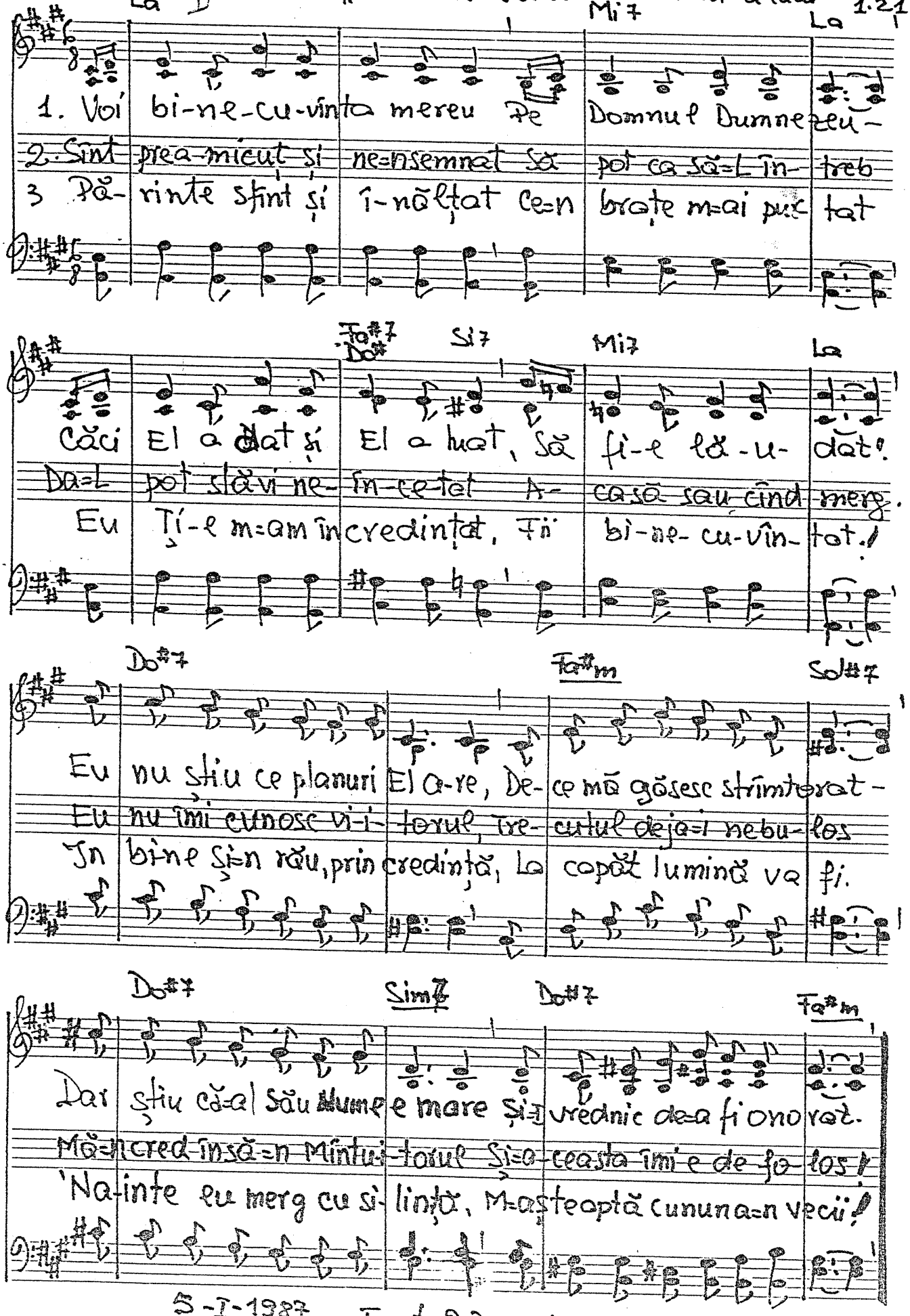

5-I-1987 Text 23-I-1987

1216. Duhul Adevărului

Ioan 14. 15-26

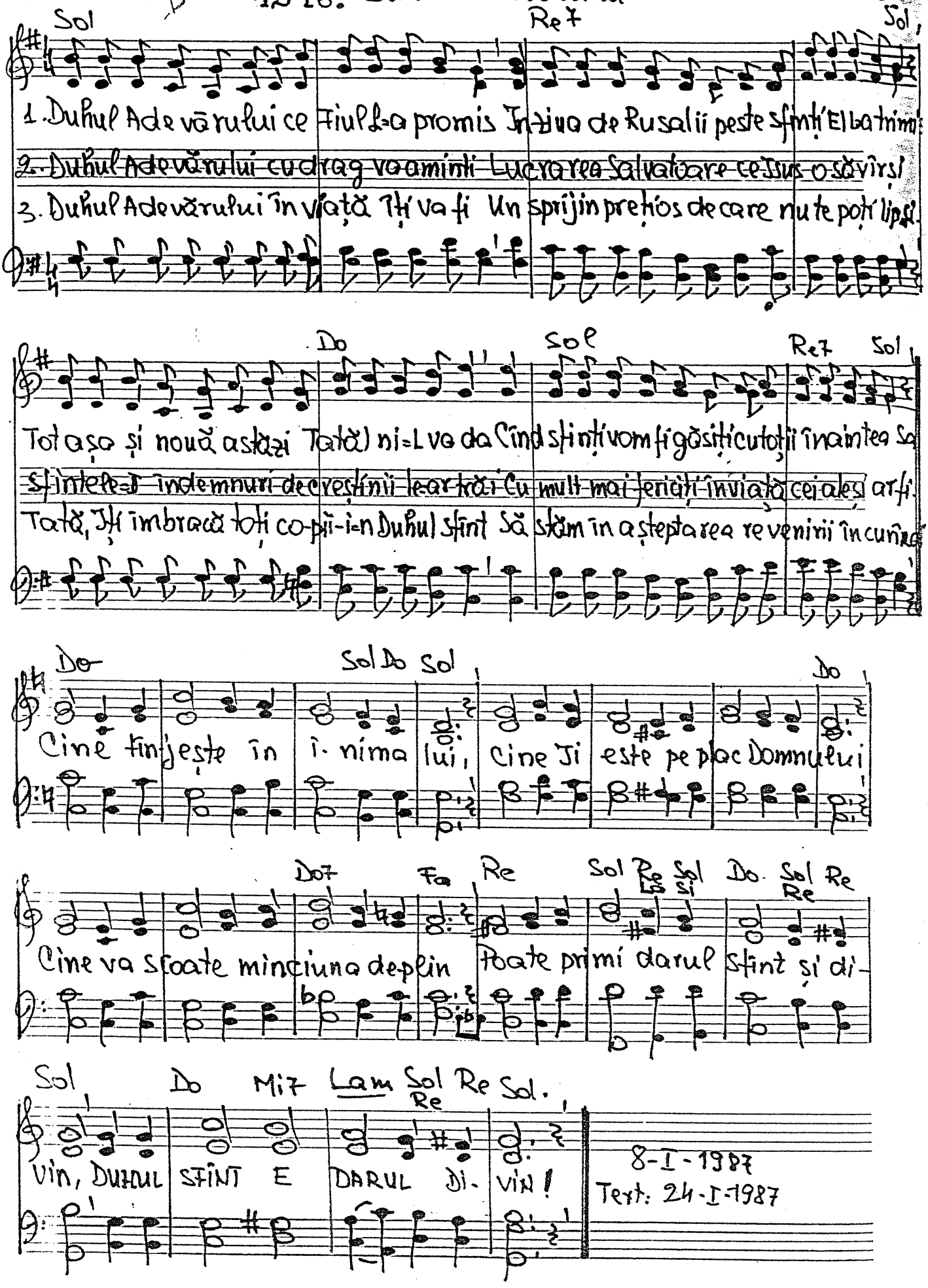

8-I-1987

Text: 24-I-1987

-1217. Sionul e zidit pe stîncă

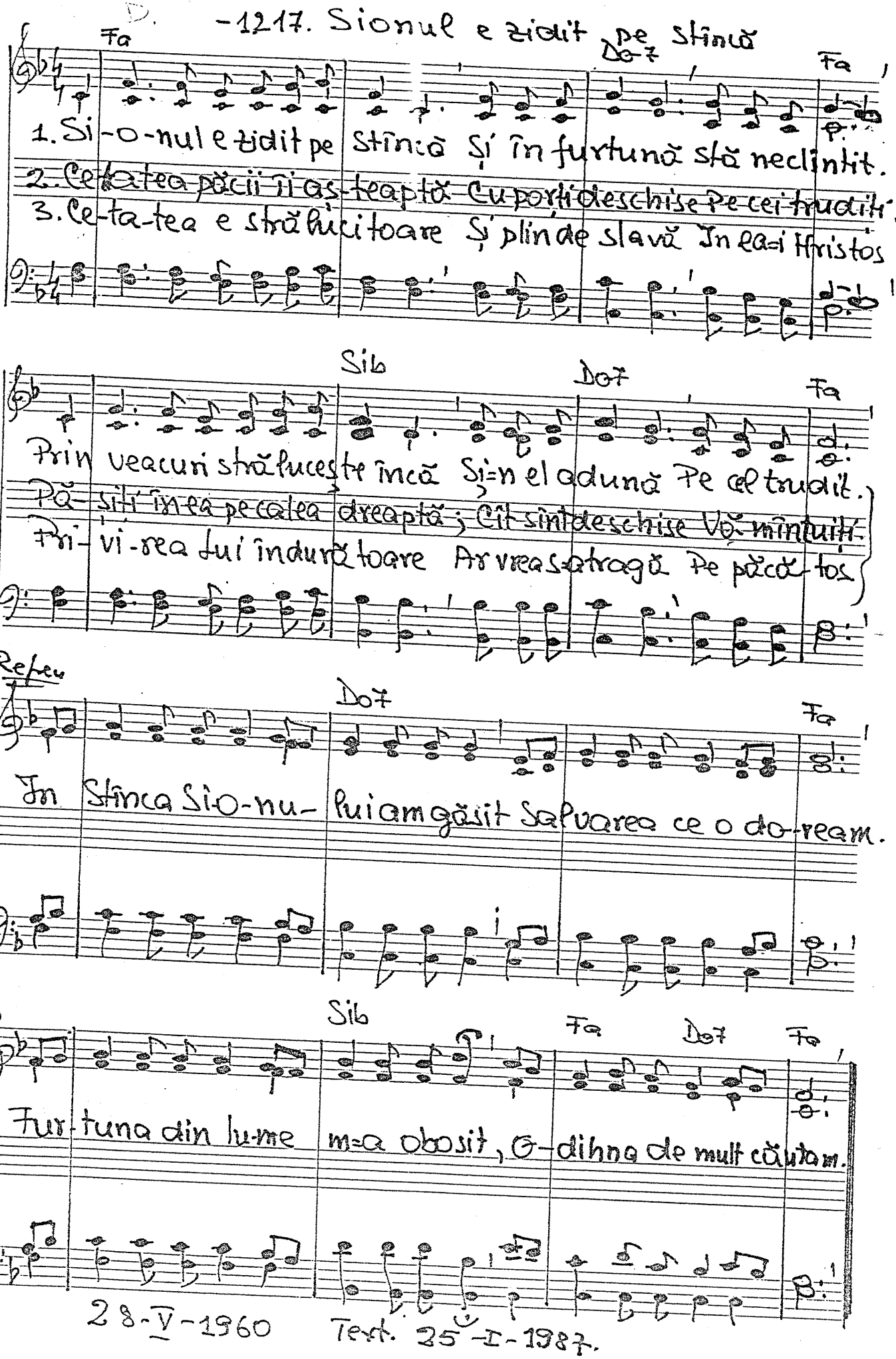

28-V-1960 Text. 25-I-1987.

-1218. Păstorește-mă prin Duhul sfînt.

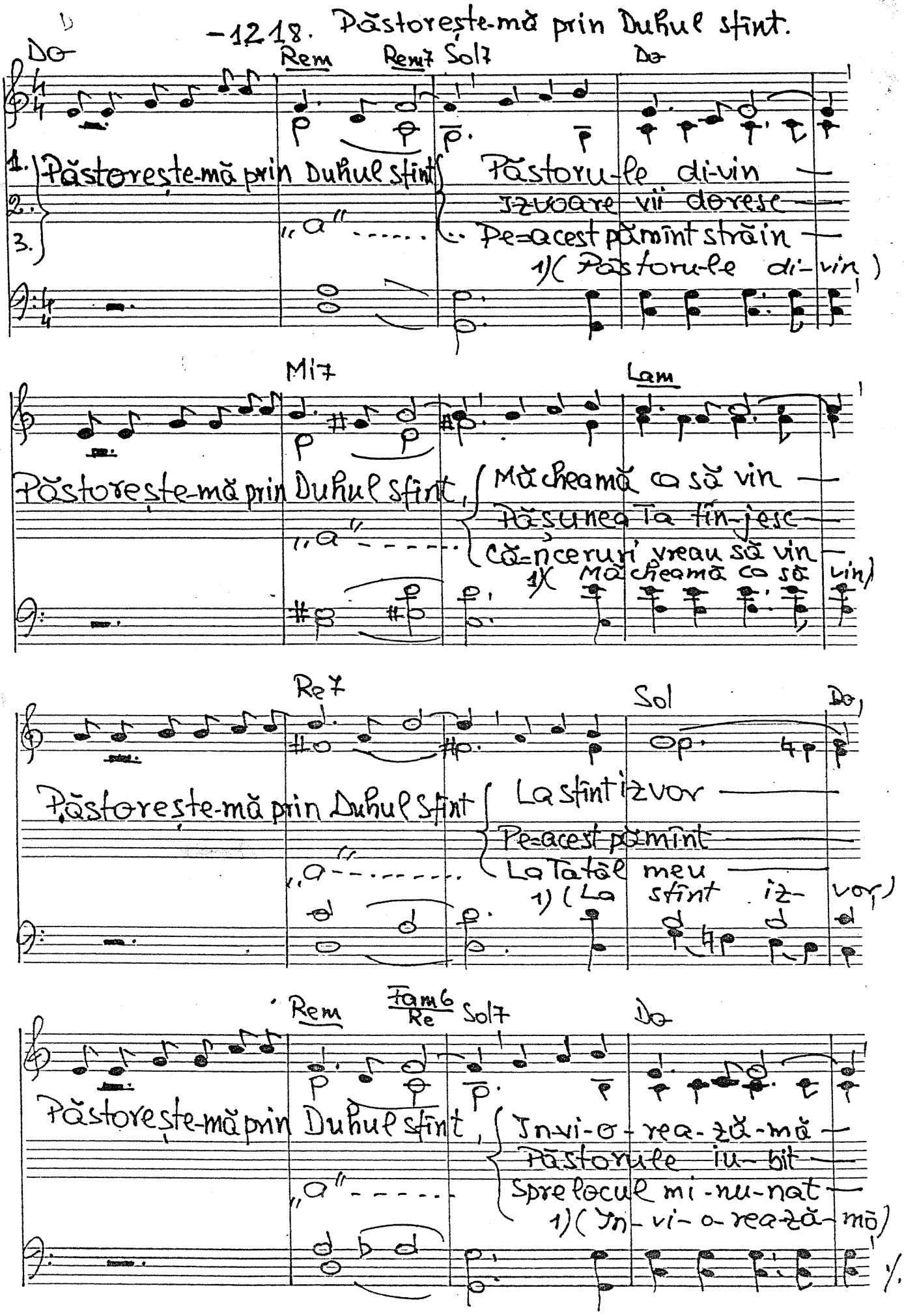

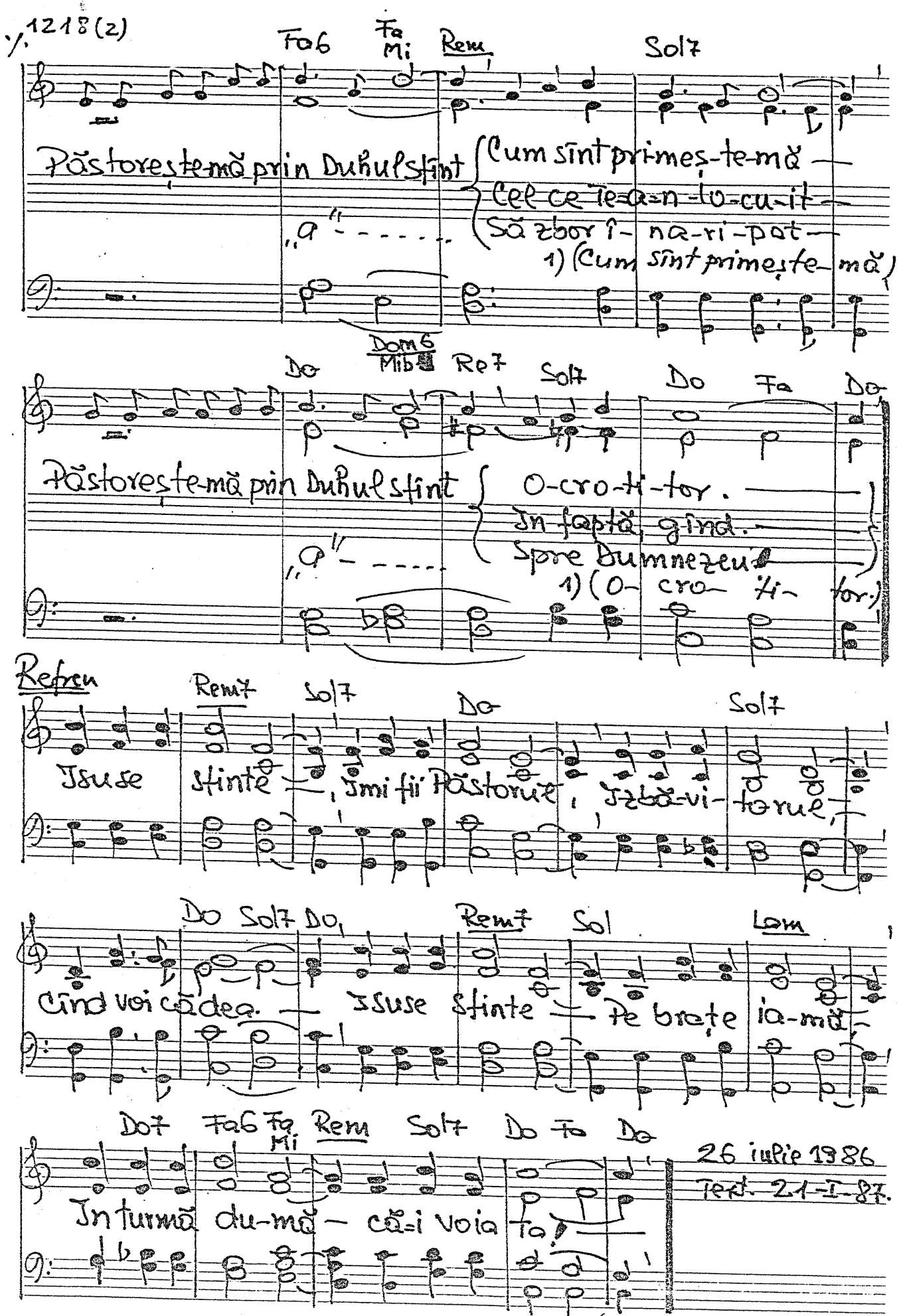
1218 (2)
Fa6 Fa Mi Rem Solz
Păstorește-mă prin Duhul Sfînt
Cum sînt primește-mă —
Cel ce te-a-n-to-cu-it —
Să zbor î- na-ri-pat —
1) (Cum sînt primește-mă)
Do Dom6 Mib Re7 Solz Do Fa Do
Păstorește-mă prin Duhul Sfînt
O-cro-ti-tor. —
În faptă, gînd. —
Spre Dumnezeu —
1) (O- cro- ti- tor.)
Refren
Remz Solz Do Solz
Isuse Sfinte — Îmi fii Păstorul, Izbă-vi-torul,
Do Solz Do, Remz Sol Lam
Cînd voi cădea. — Isuse Sfinte — Te brațe ia-mă —
Do7 Fa6 Fa Mi Rem Solz Do Fa Do
În turmă du-mă — că-i voia Ta!
26 iulie 1986
Text. 21-I-87.

D -1219. Pentru mine numai o Ființă

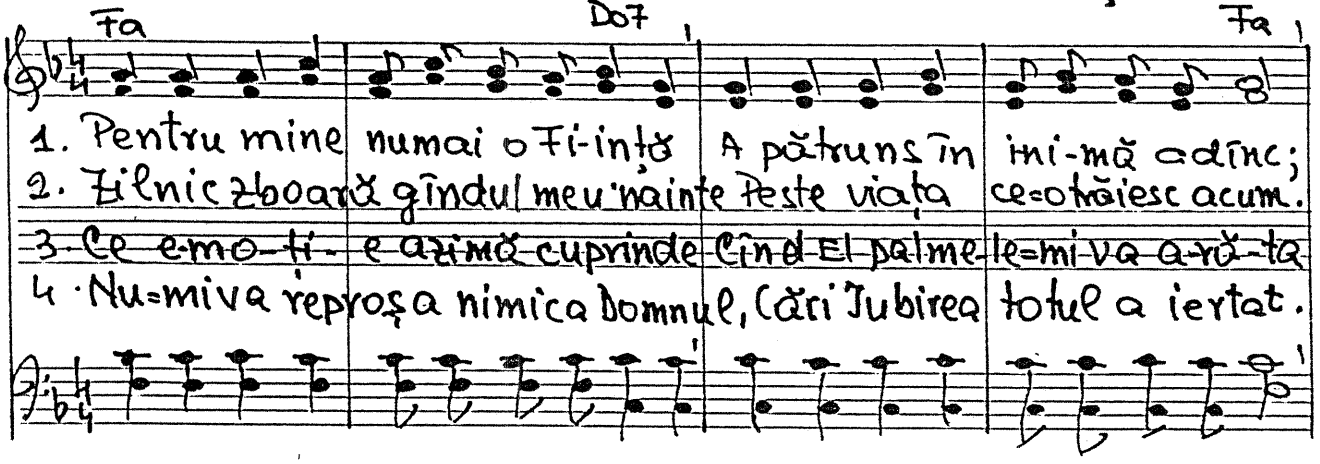

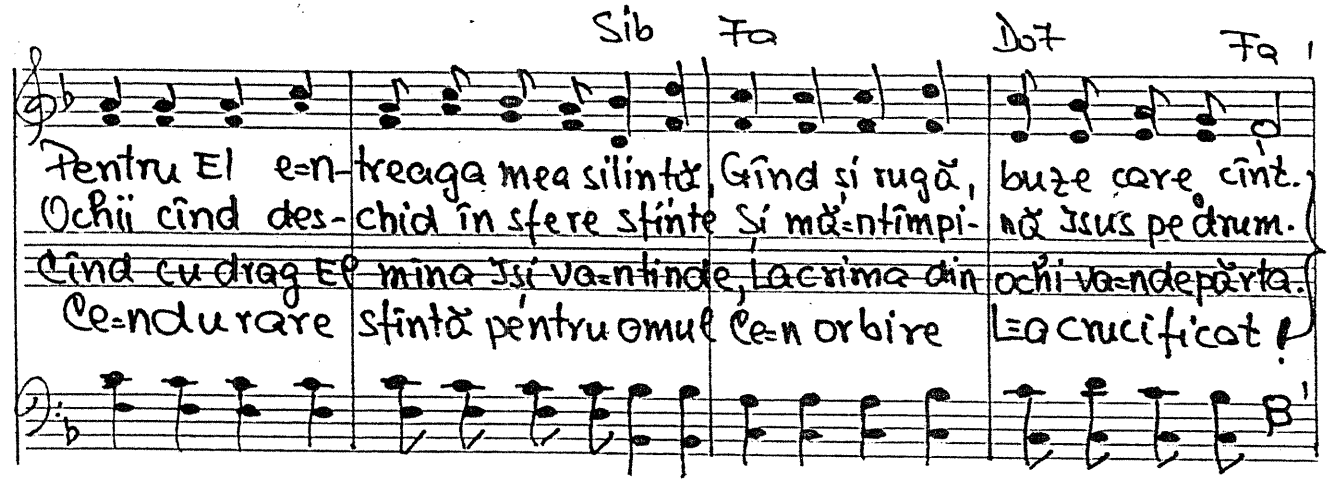

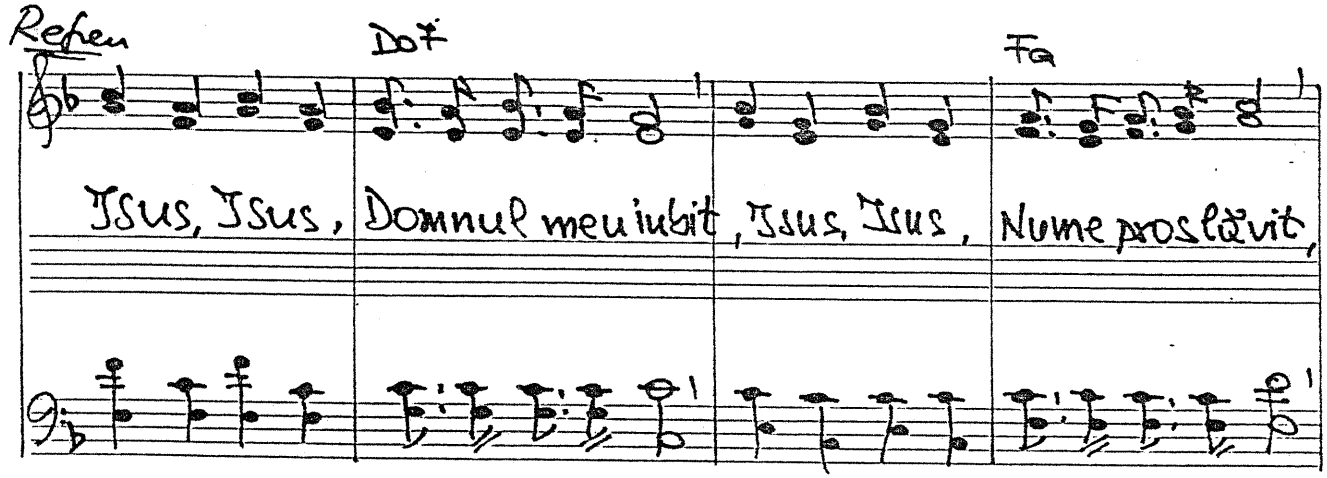

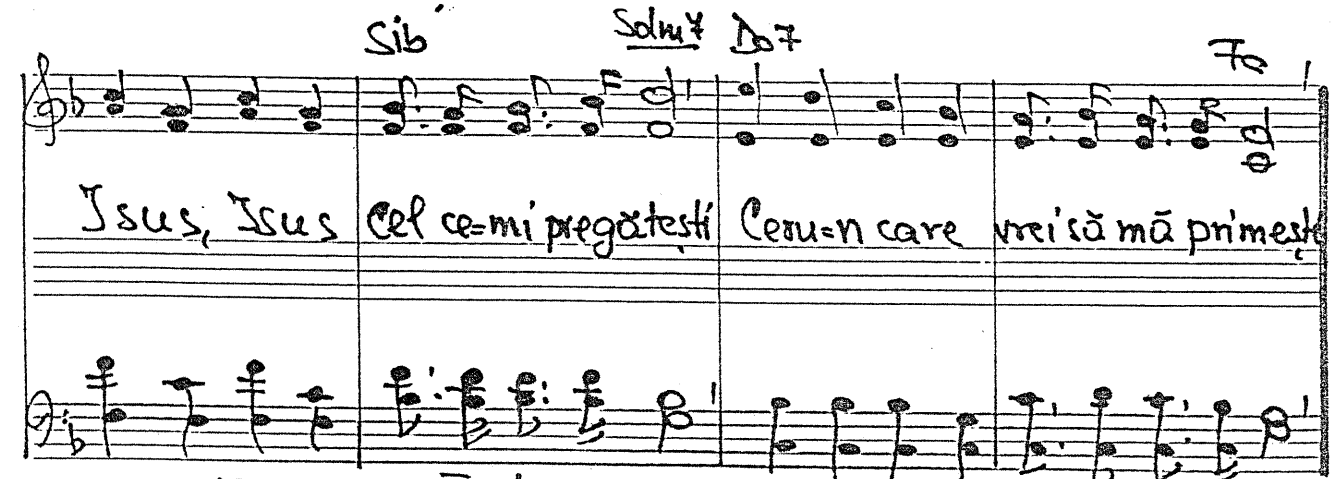

1960. Text: 25-I-1987.

Solo D - 1220. Pedeapsa care ne dă pacea Is. 53.5.

Mim Mim7 Do7 Do9 Sim Lam6 Si7

1. Pre-ţul păcii ce-a adus Fost-a moartea lui I-sus
2. Rătăceam ca niște oi Și-am ajuns sărmani și goi
3. Zori de har au a-pă-rut Pentru cei ce har au vrut
4. Va veni cu-rînd o zi Cînd de El Și-or a-min-ti.

Lam6 Re7 Do Sol Si Lam Do7 Do6 Si

Preț de chin în-grozi-tor Pentru omul mu-ri-tor.
Prin-tre noi, dis-preţu-it Trece CEL NE-PRE-ȚU-IT.
Pentru cei ce n-au crezut Ei „mi-mi-ca" n-au văzut.
Mult ei s-ar mai po-că-i Insă prea tîr-ziu va fi!

Refren Lam Mim Si Si7 Mim

O, cît de mult ne iu-bi-se Dumne-zeu.

Lam Mim Si Si7 Mim

Că l-a jert fit chiar pe Insuși Fiul său!

31 mai 1960 Text: 25-I-1987

D

-1221. Domnului meu glorie=n veci.

Lab Reb Lab

1. Domnului meu Glorie=n veci Căci eu re-cu- nosc
2. Pentru Iisus Ce s=a jertfit Azi Îl pros-lă- vesc!
3. Dar aș dori Veș-nic să fiu Lîngă Salva-tor

Mib7 Lab

Că a creiat Tot ce privesc; Bi-ne Îl cu- nosc!
Pentru un Rai Ce mi=a gătit Eu Îi mul-țu- mesc.
Să înțeleg cum de=a iubit O-mul mu-ri- tor!

Refren

Mib Lab

Pentru Domnul ce=atît m=a iubit, Pentru Domnul ce m=a mîntu- it,

Reb Lab Mib7 Lab

Pentru Domnul ce m=a ocrotit, Pentru El cînt eu neconte nit!

21. -III- 1960

D -1222. Văd o Lumină Is. 9. 1-2

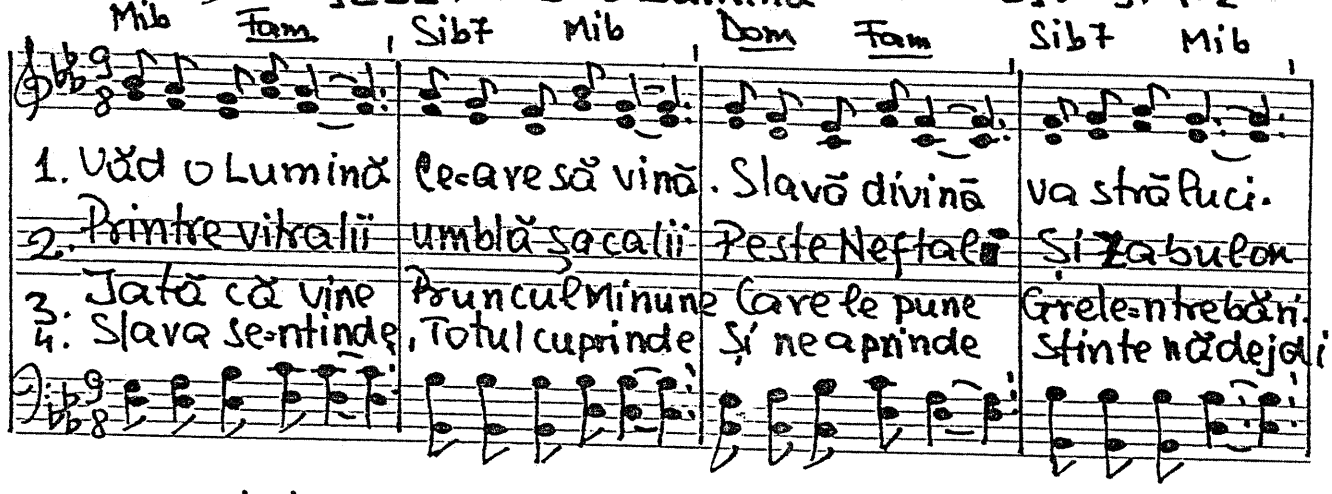

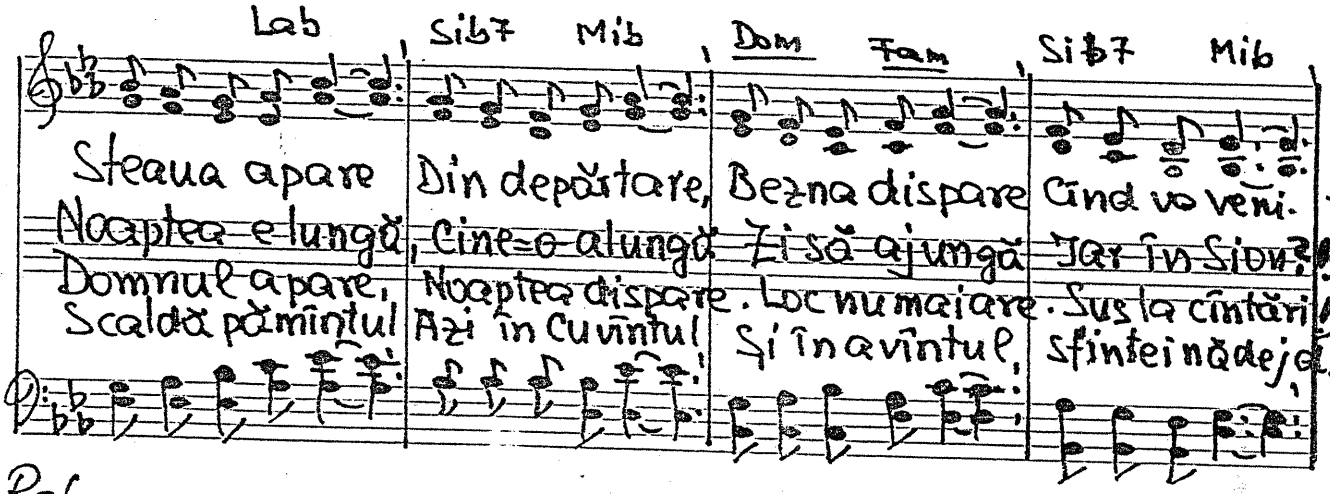

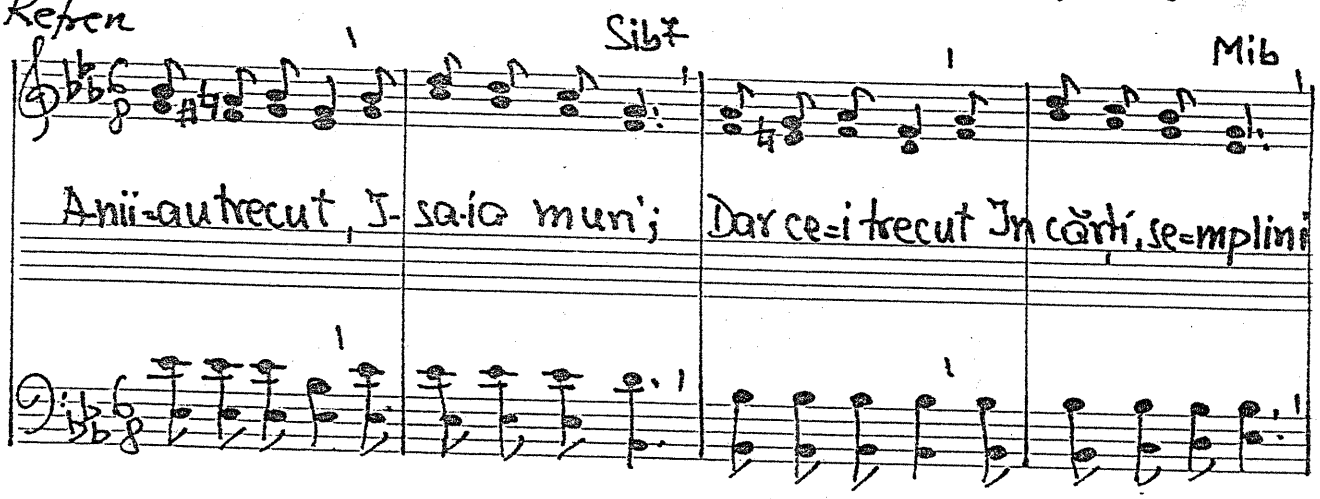

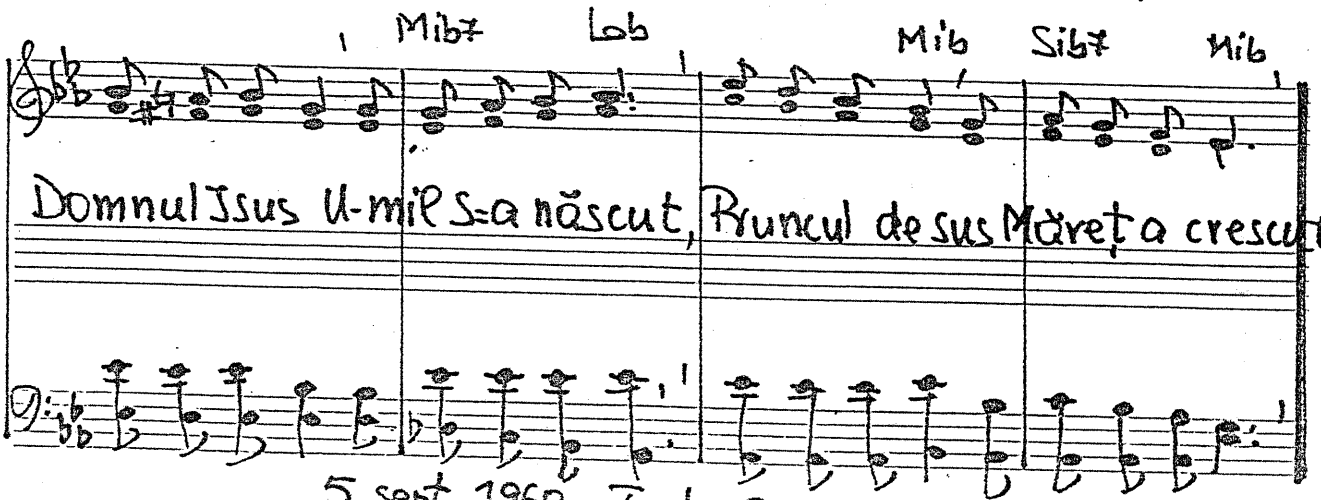

5 sept. 1960 Text. 25-I-1987

TRIO D

- 1223. Deee vă miraţi?

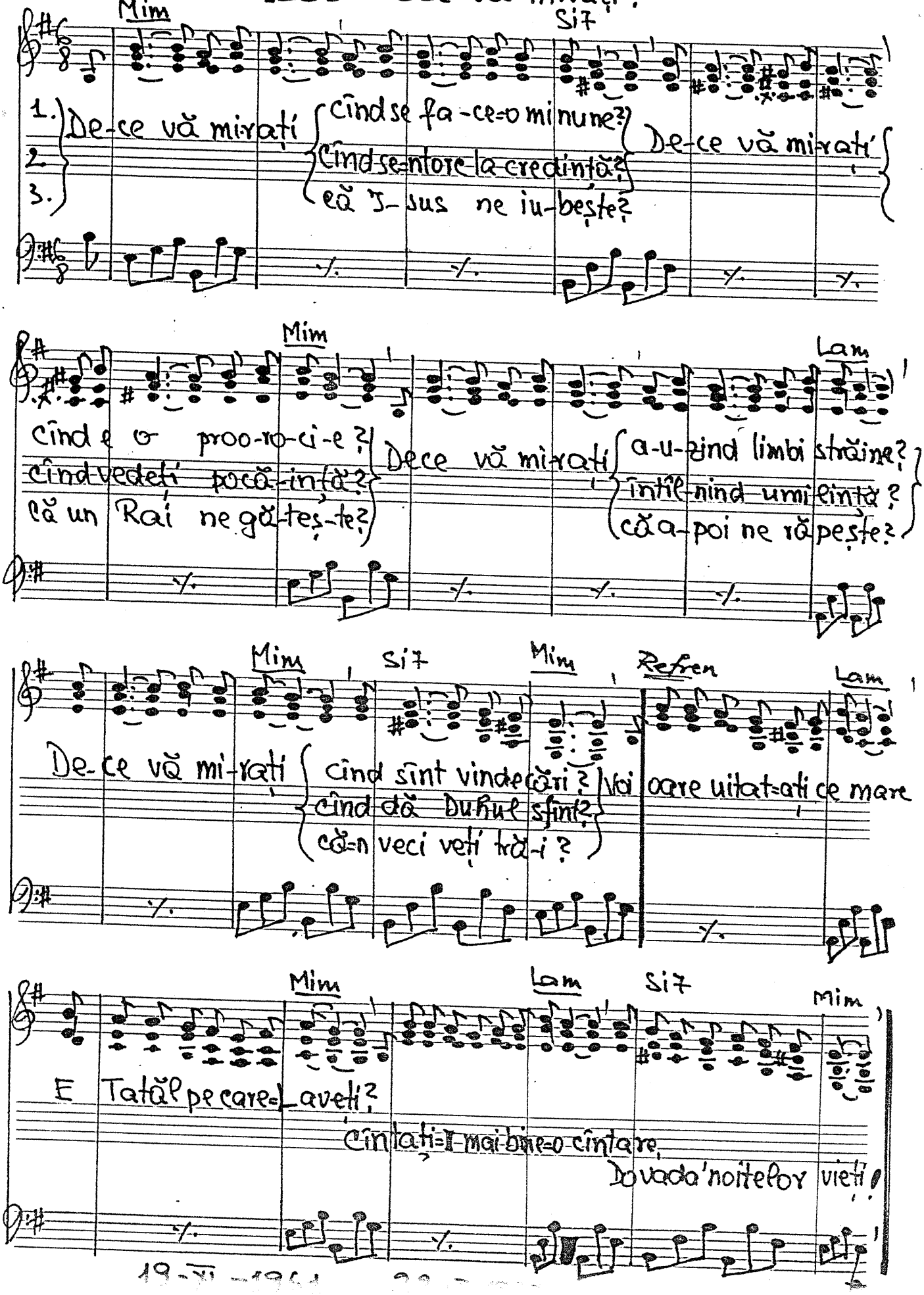

19-VI-1941

Solo D

-1224. Păstrează-mă Isuse.

Re Sim Fa#m Mim La7

1. Păstrează-mă I-suse | Sub sfințirea sîngelui cel sfînt
2. | În credință prin iubi-rea Ta.
3. | Necurmat prin Duhul Tău cel sfînt

Sol Mim La Mi7 La

Păs-trează-mă I-suse | Ca să nu mă întinez niá-cînd.
| Nu cumva să pot din har cădea!
| În lumina sfîntului cu-vînt.

Re Sim Fa#m Mim Sdm6

Păs-trează-mă I-su-se | Despărțit de ori-ce lucru rău
| Cu un euget vrednic de un creștin
| Fă să nu mă abat din drumul drept

Re Sol6 Re° Re Re+ La7 Re

Păstrează-mă I- su-se | Ca unealtă vi-e-n lucrul Tău.
| În lucrare de-un folos deplin.
| Pînă-n cerul care îl aș-tept.

20-II-1983. Text: 20-I-1987

– 1225. Te chem.

Sib Fa7

1. Te chem cît încă este har de sus, – Te chem cît încă Domnul
2. Te chem cît încă poți să faci un pas, Te chem cît încă locuri
3. Te chem, în fire vino-ți mai grăbit, Te chem, căci știu că nu ești
4. Te chem cît încă Domnul are har, Te chem cît încă-L poți pri-

Sib Mib Dom

nu s-a dus. Te chem de ești german, român sau rus-, Te chem în Nume-
au ră- mas, Te chem, grăbește-te și vin acas'-, Te chem, ajungă-ți
fe-ri- cit, Te chem sărmane frate rătăcit, – Te chem la Domnul
mi în dar, Te chem cît încă văd că ești afar', – Te chem cît încă

Fa7 Sib Refren Dom

le cel sfînt: I-sus!
viața de pri-pas!
care te-a iu-bit!
nu e în za- dar!

Intoarce-te din calea tristă de păcat
In casa Tatălui e încă har bogat

① Fa7 Sib ② Fa7 Sib

O, fiu ri-si-pi- tor.
Te-aș ——> te aptă iubi-tor!

21-I-1983

Text: 25-I-1987

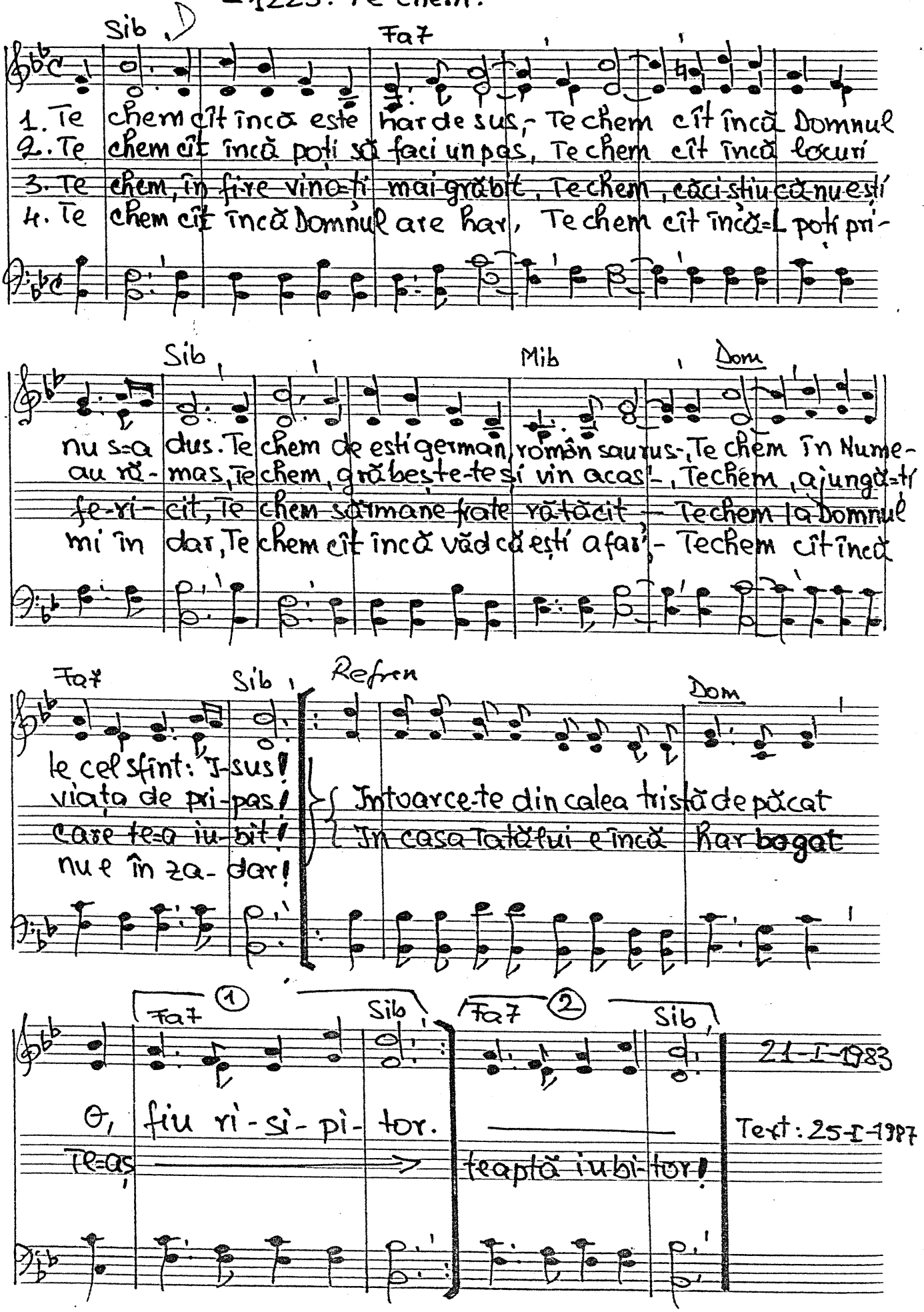

Sdo - 1226. In turn stă de veghe..

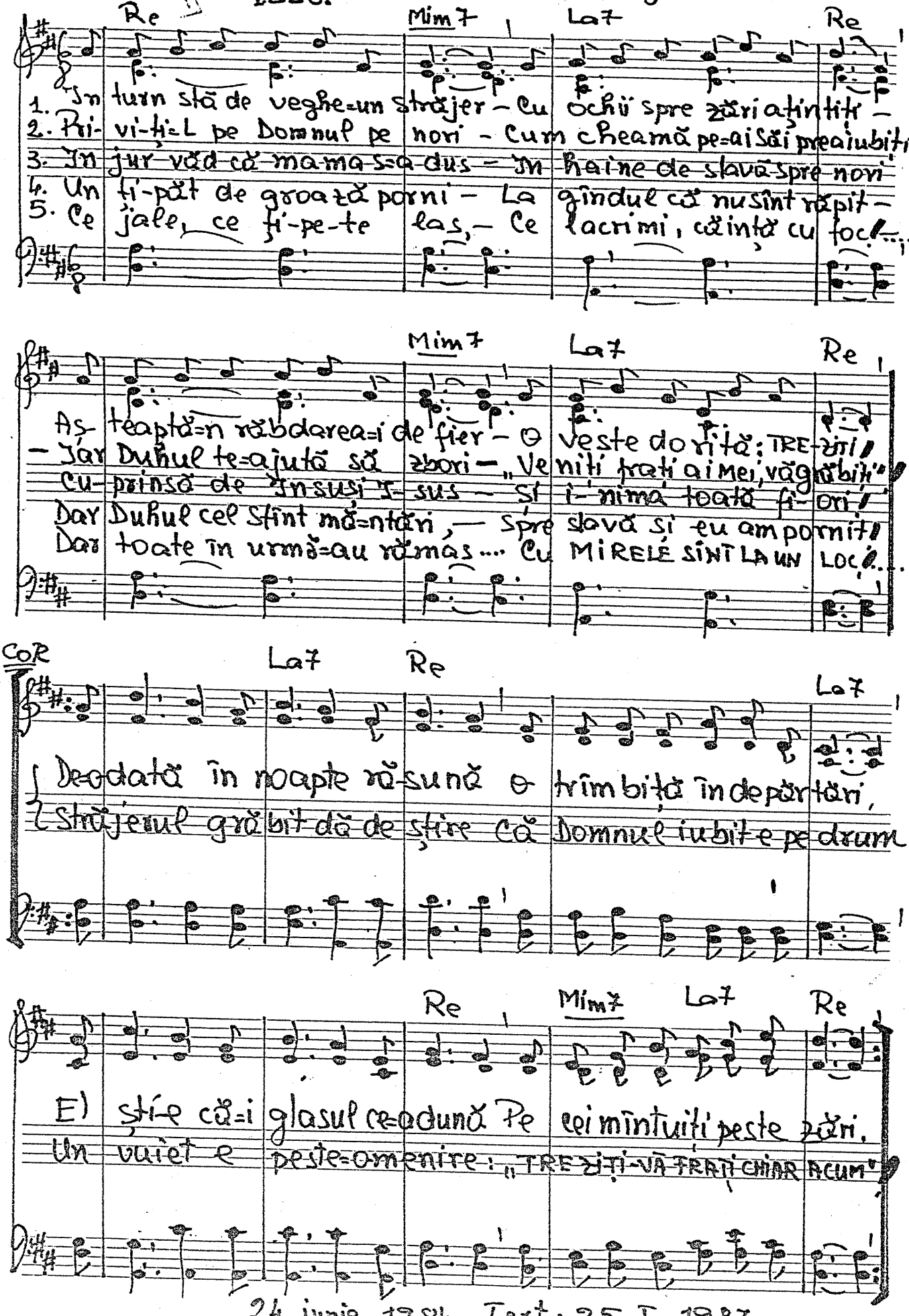

24 iunie 1984. Text: 25-I-1987

-1227. Cine vrea să știe...

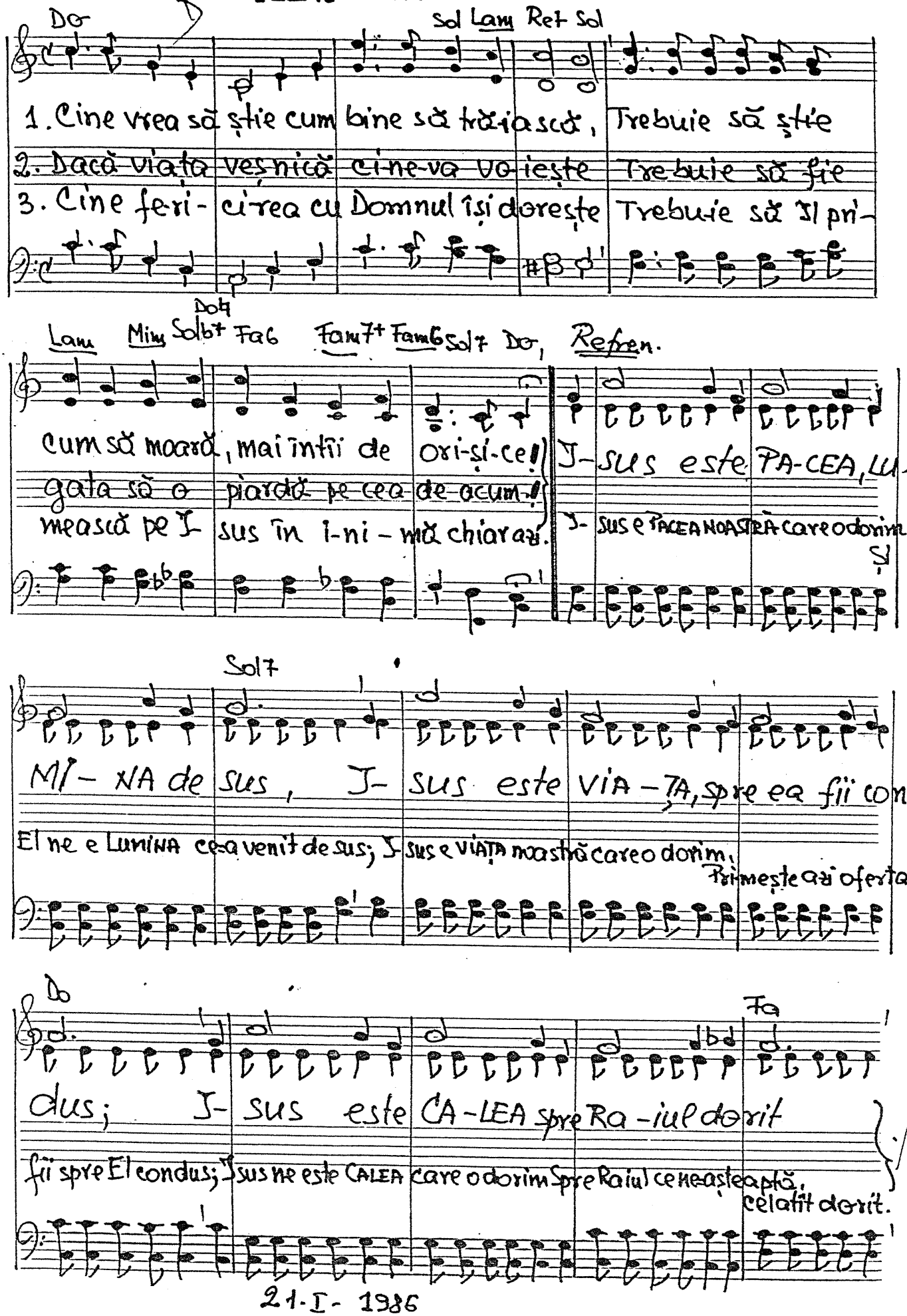

21-I- 1986

V. 1227(2)

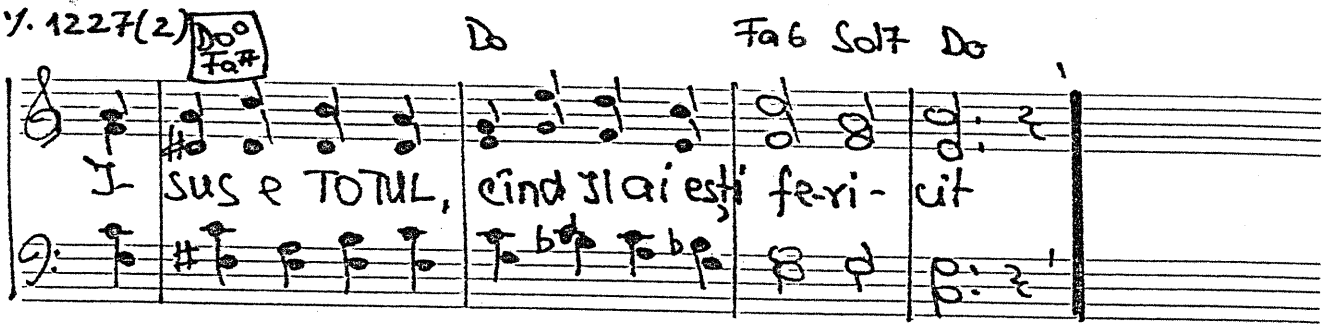

D

- 1228. Îmi scoate sămînţa îndoielii

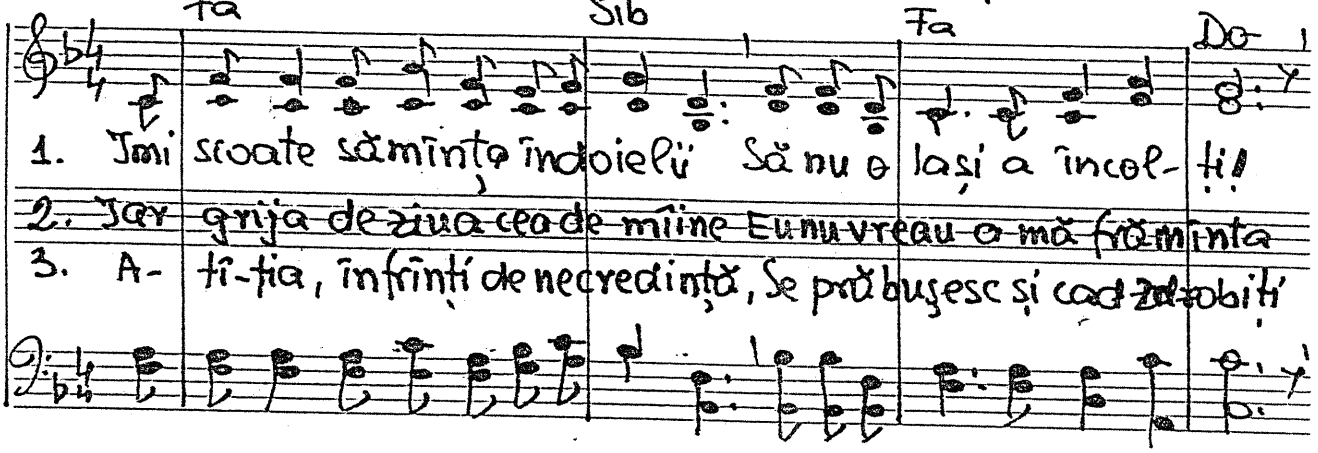

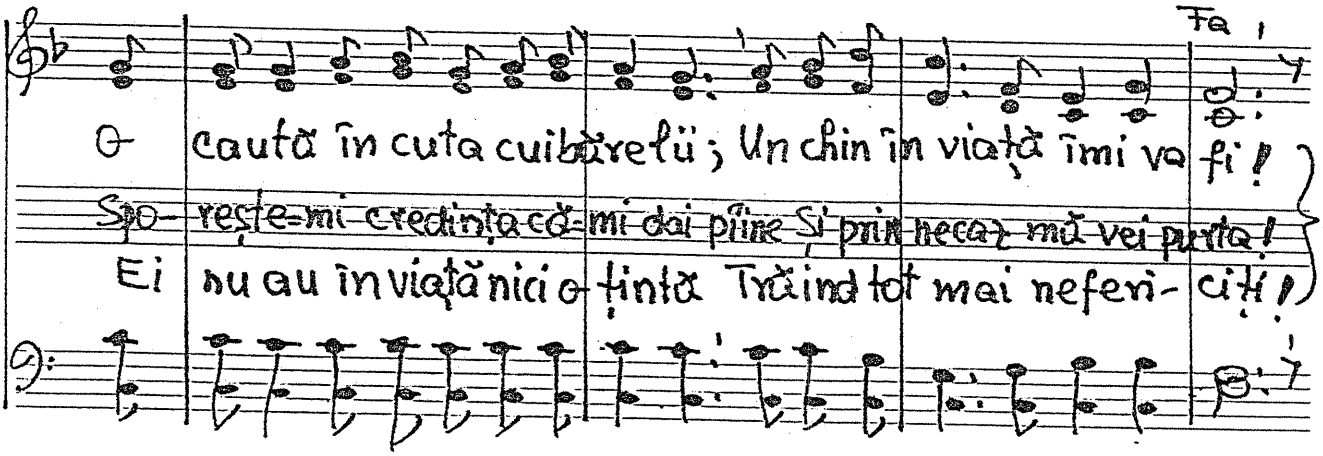

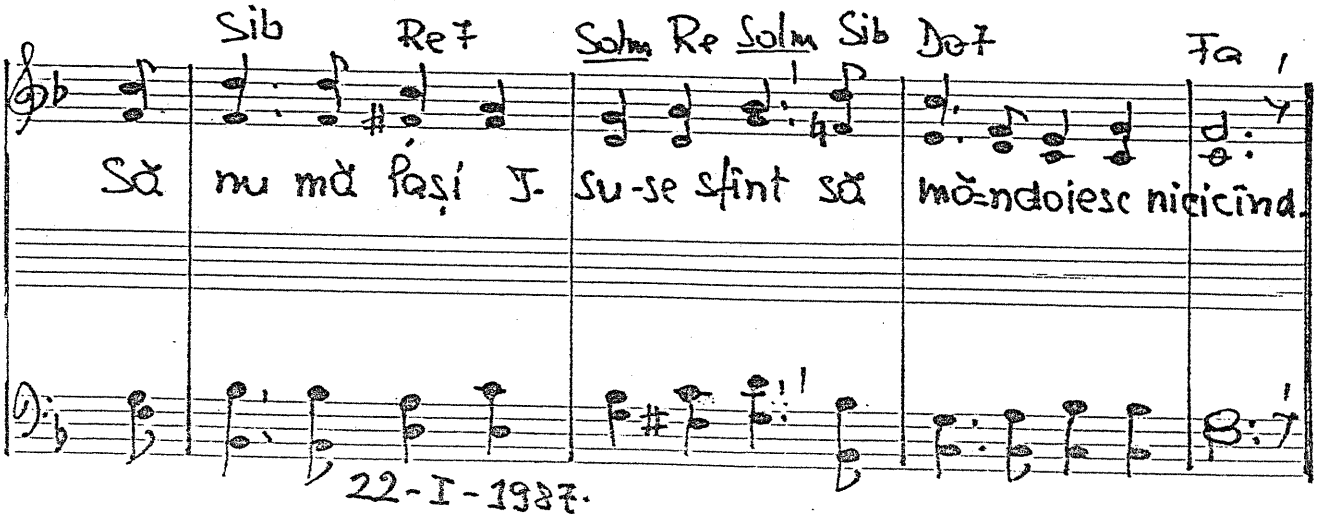

22-I-1937.

-1229. Ce bine e cînd frații

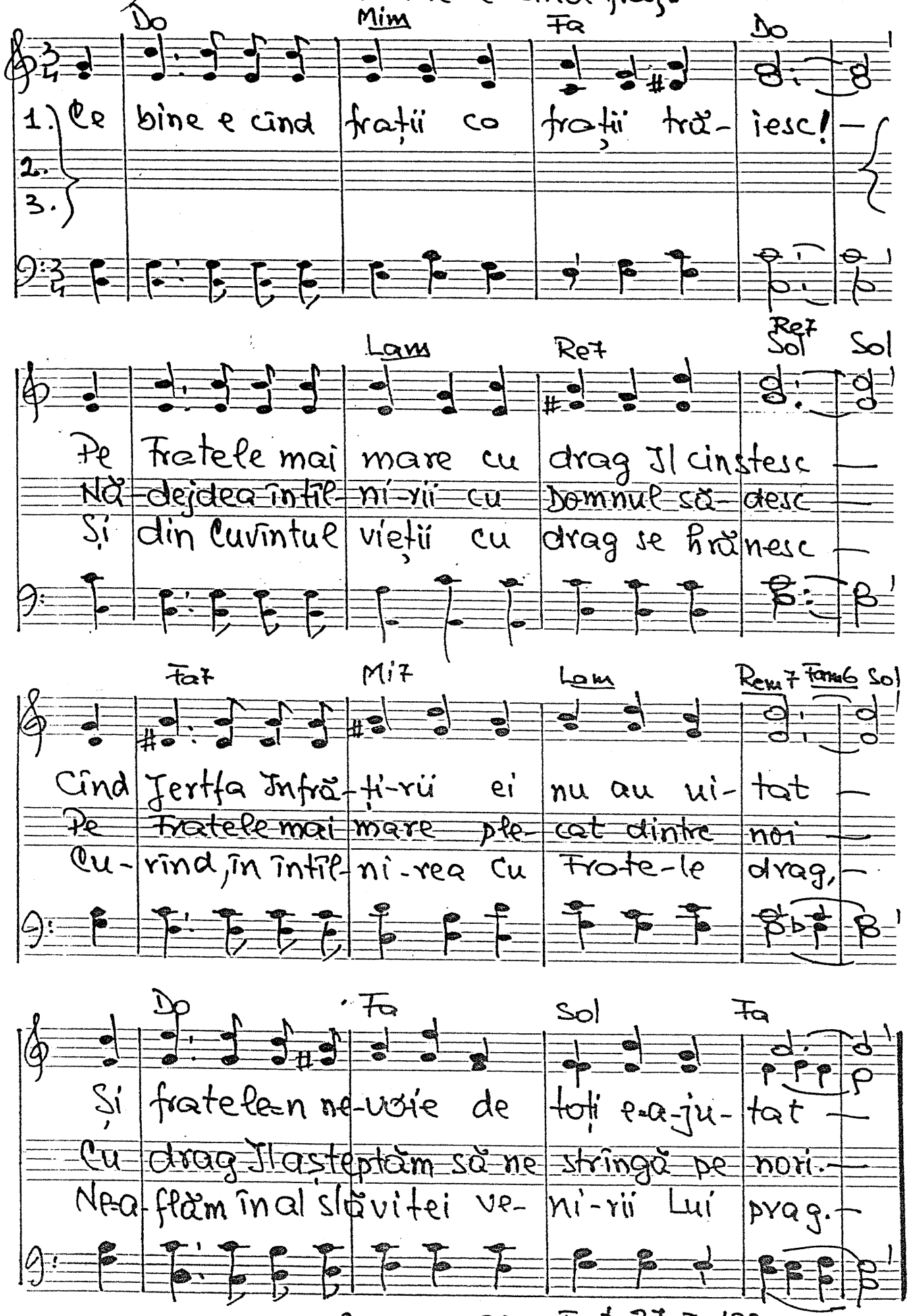

20 mai 1986 Text: 27-I-1987.

-1230. Ziua care trece.

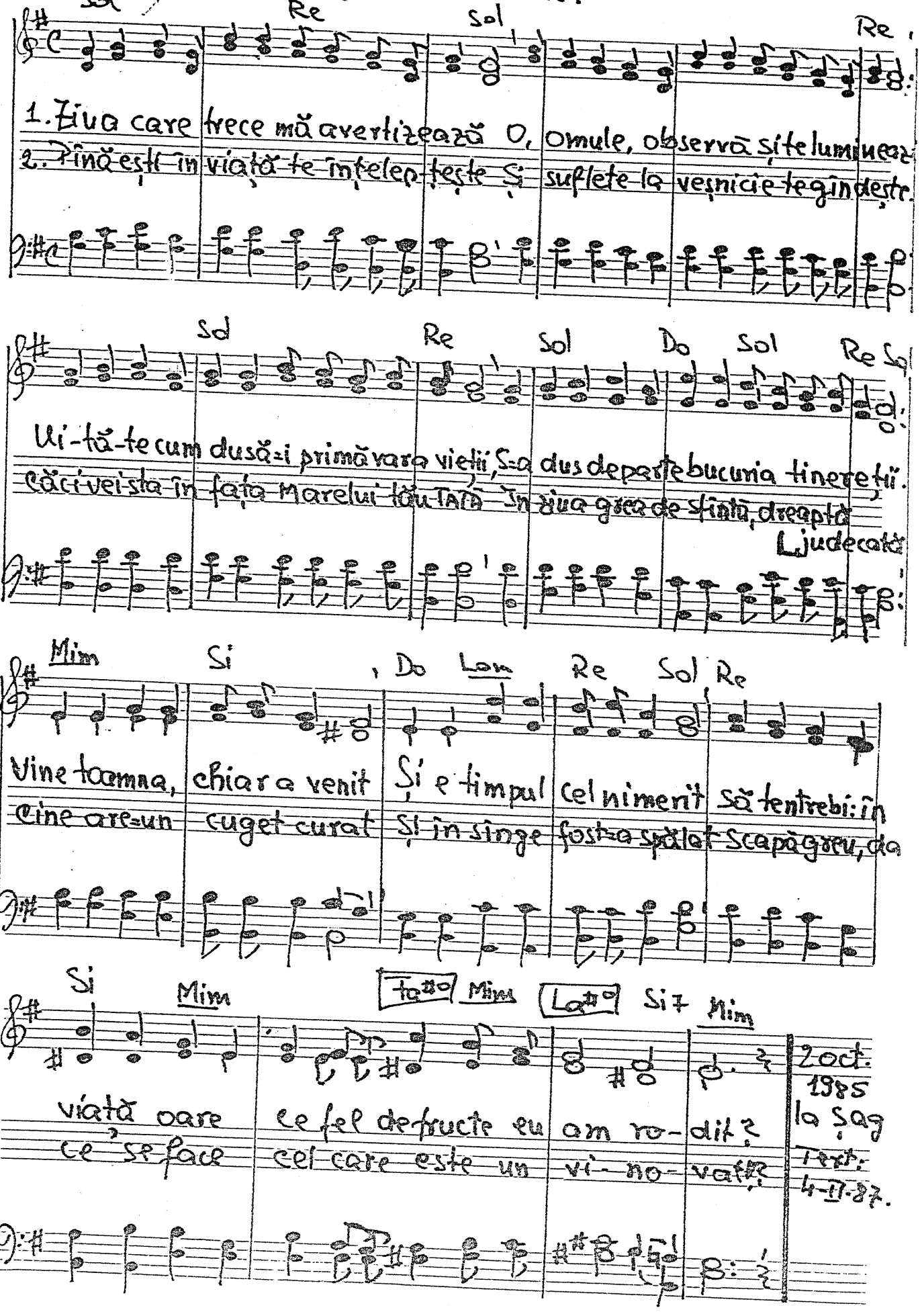

D -1231. Spune aproapelui

Solo
+acomp (p)

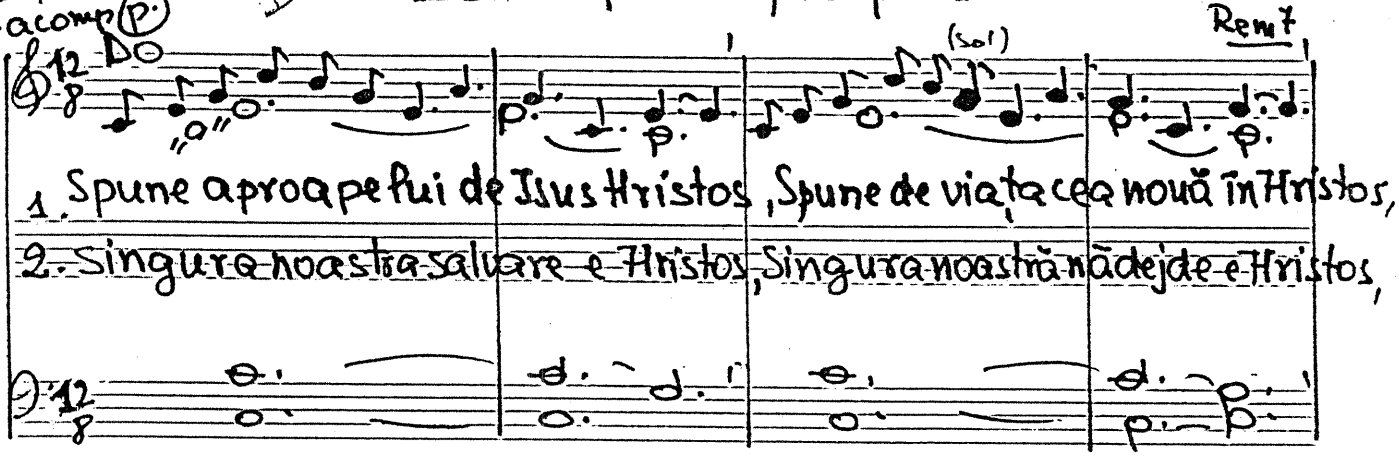

1. Spune aproapelui de Isus Hristos, Spune de viața cea nouă în Hristos,
2. Singura noastră salvare e Hristos, Singura noastră nădejde e Hristos,

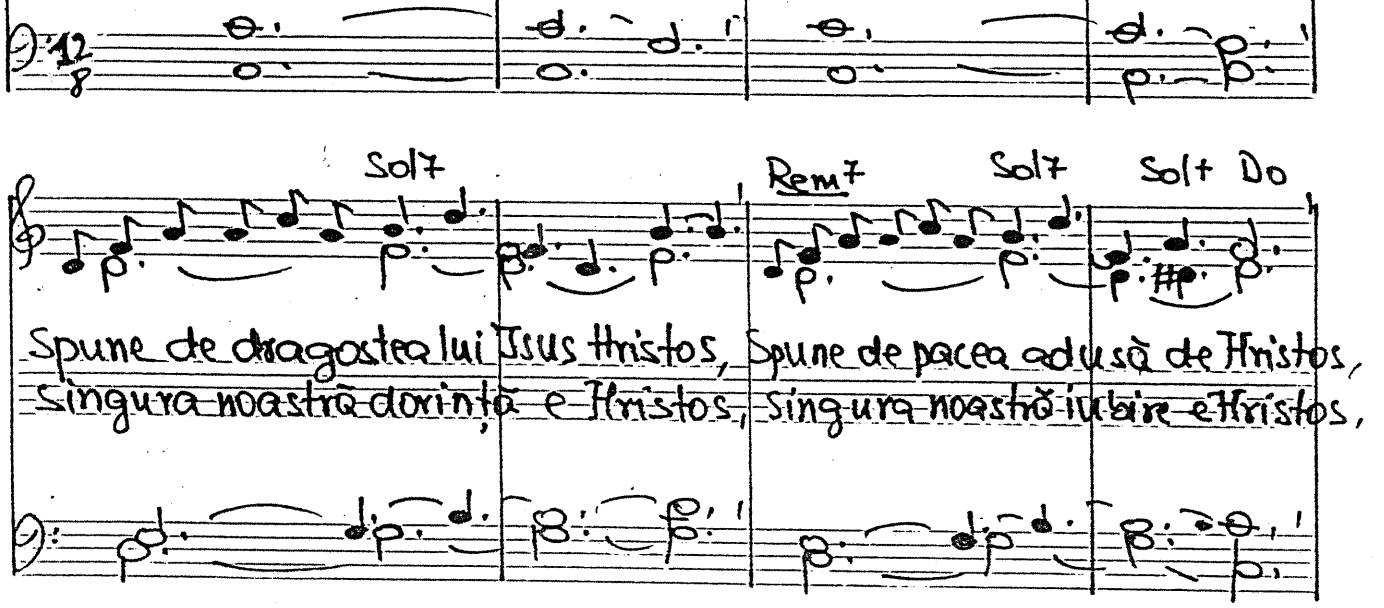

Spune de dragostea lui Isus Hristos, Spune de pacea adusă de Hristos,
Singura noastră dorință e Hristos, Singura noastră iubire e Hristos,

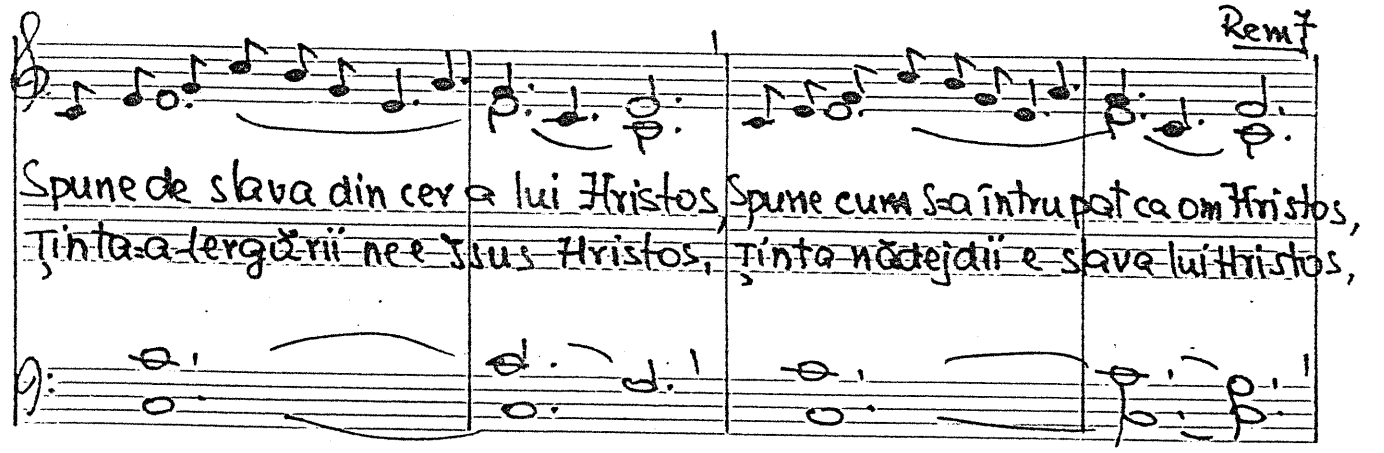

Spune de slava din cer a lui Hristos, Spune cum S-a întrupat ca om Hristos,
Țința-a-dreptății ne e Isus Hristos, Țința nădejdii e slava lui Hristos,

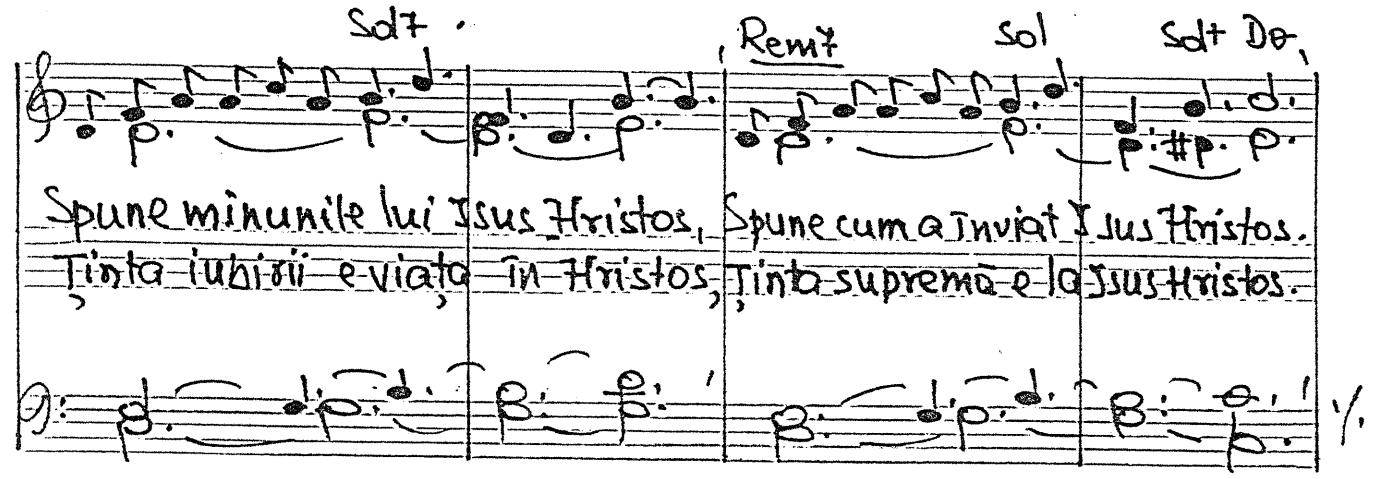

Spune minunile lui Isus Hristos, Spune cum a înviat Isus Hristos.
Țința iubirii e viața în Hristos, Țința supremă e la Isus Hristos.

Nr. 1231 (2)

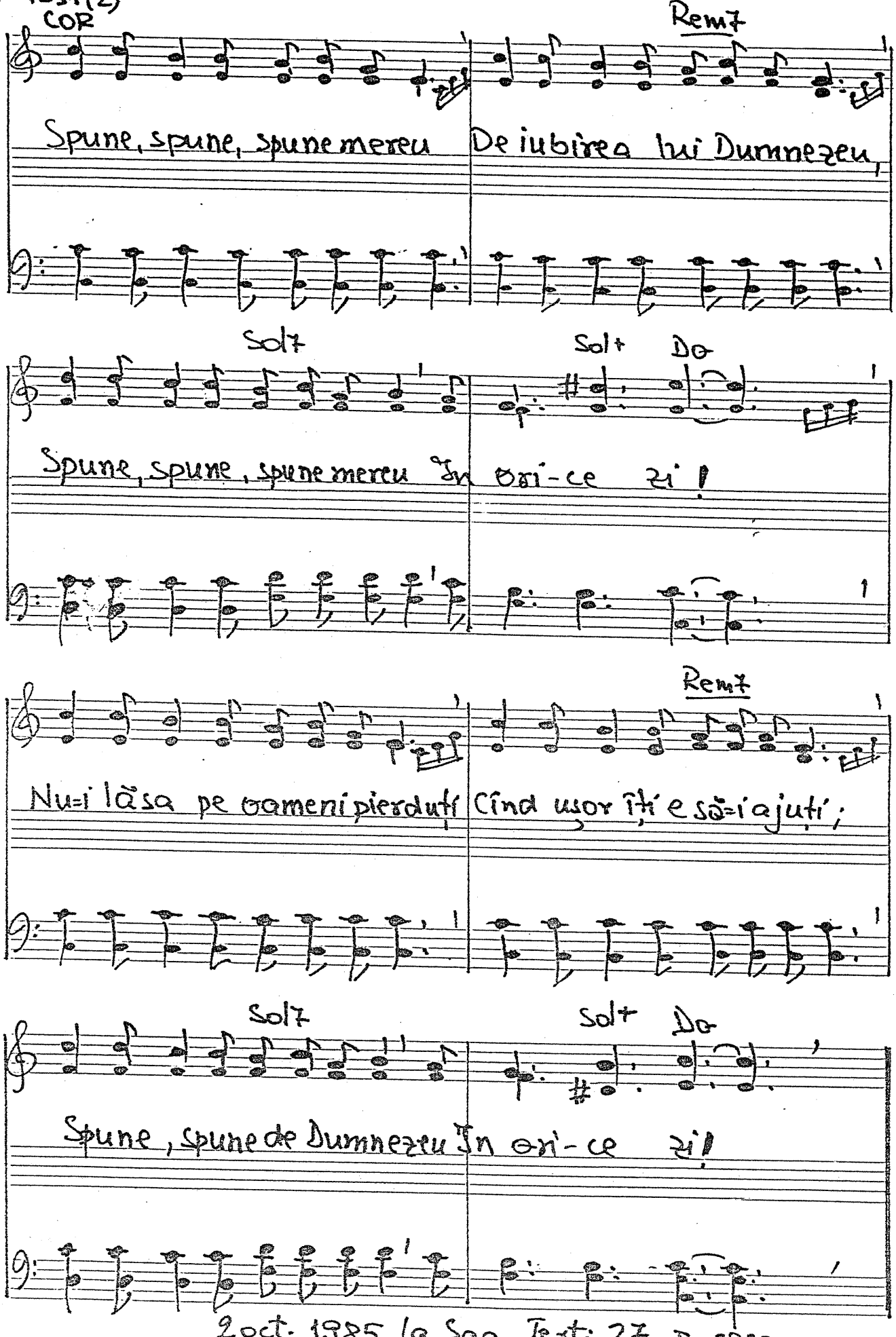

2 oct. 1985 la Şag. Text: 27-I-1987

♩ = 1232. „Nicidecum n-am să te las"

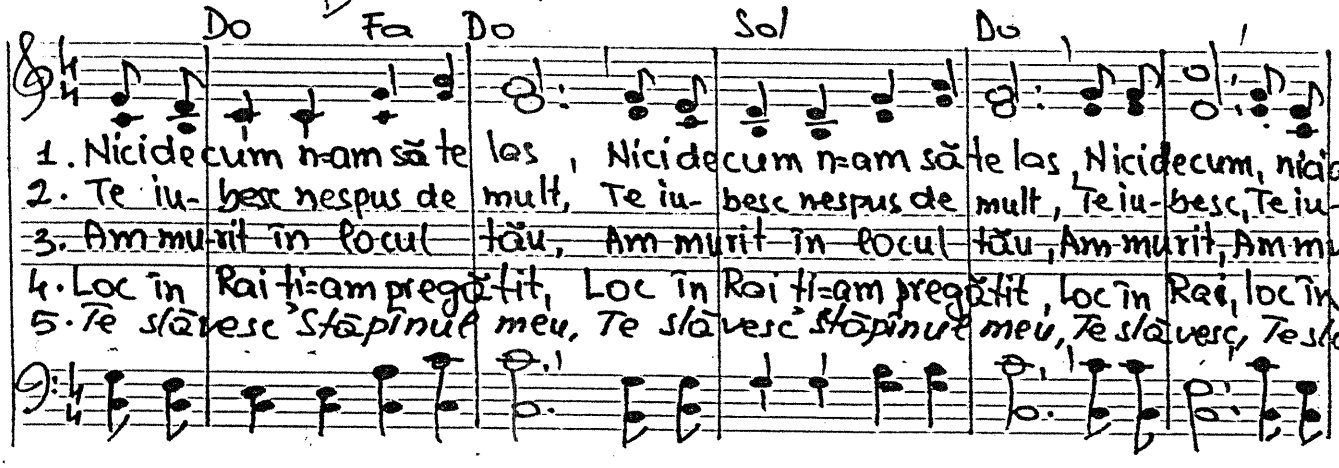

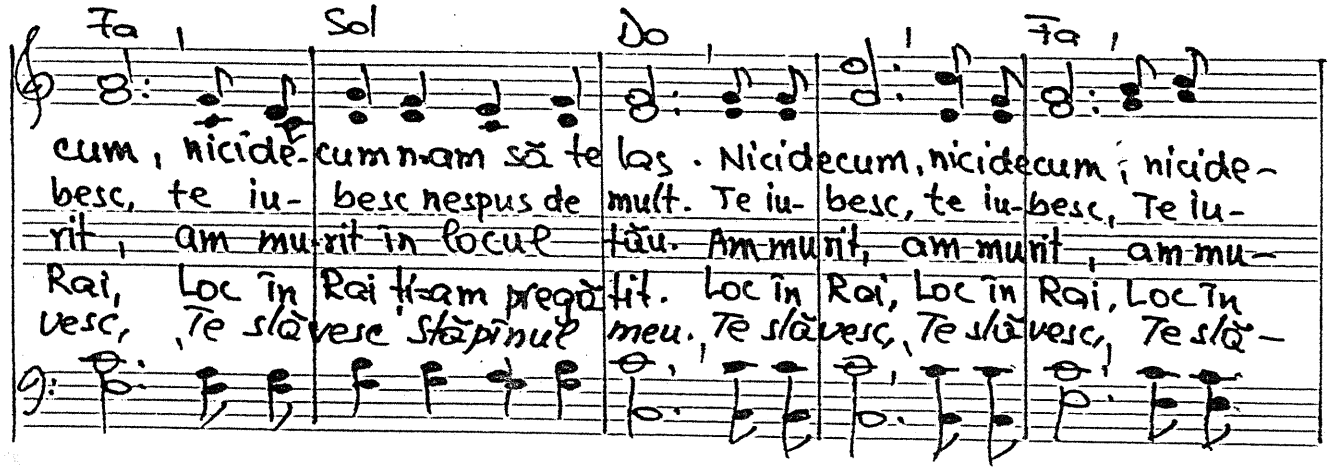

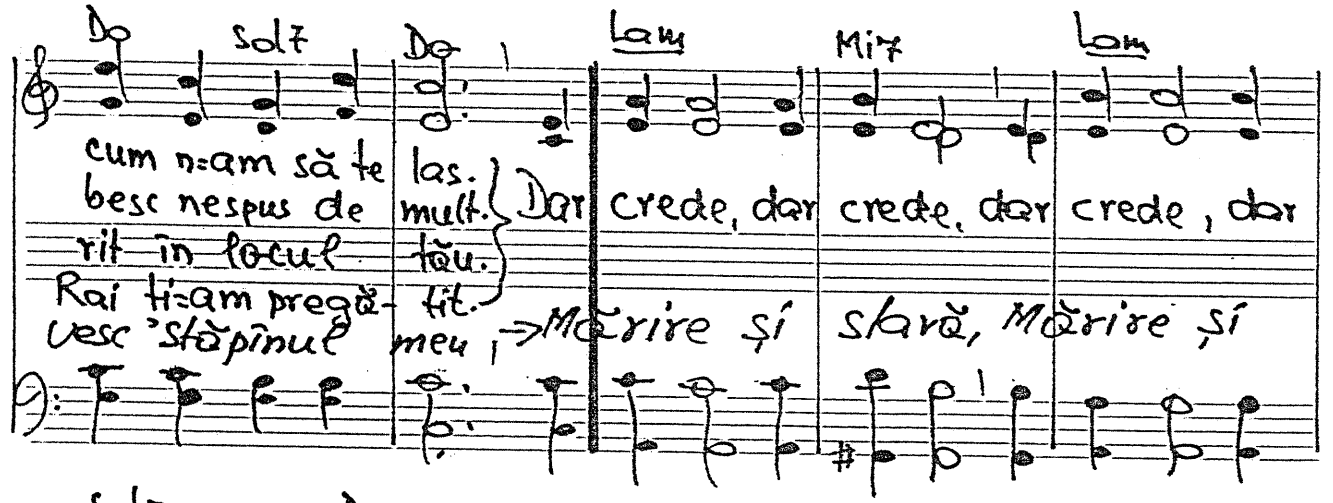

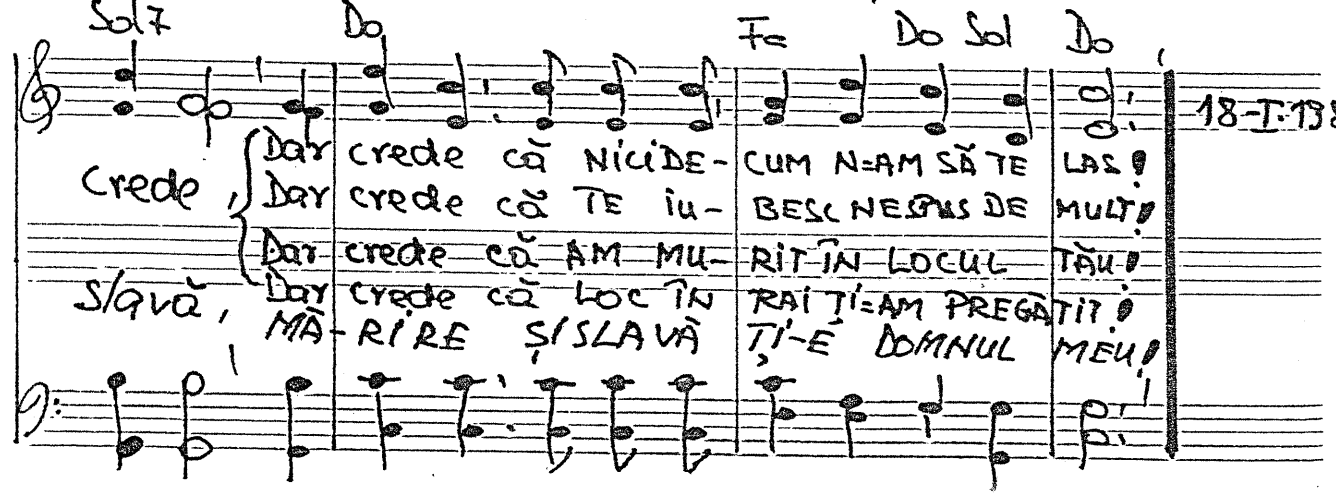

18-I-1983

D-1233. Ah, îmi ia păcatul meu

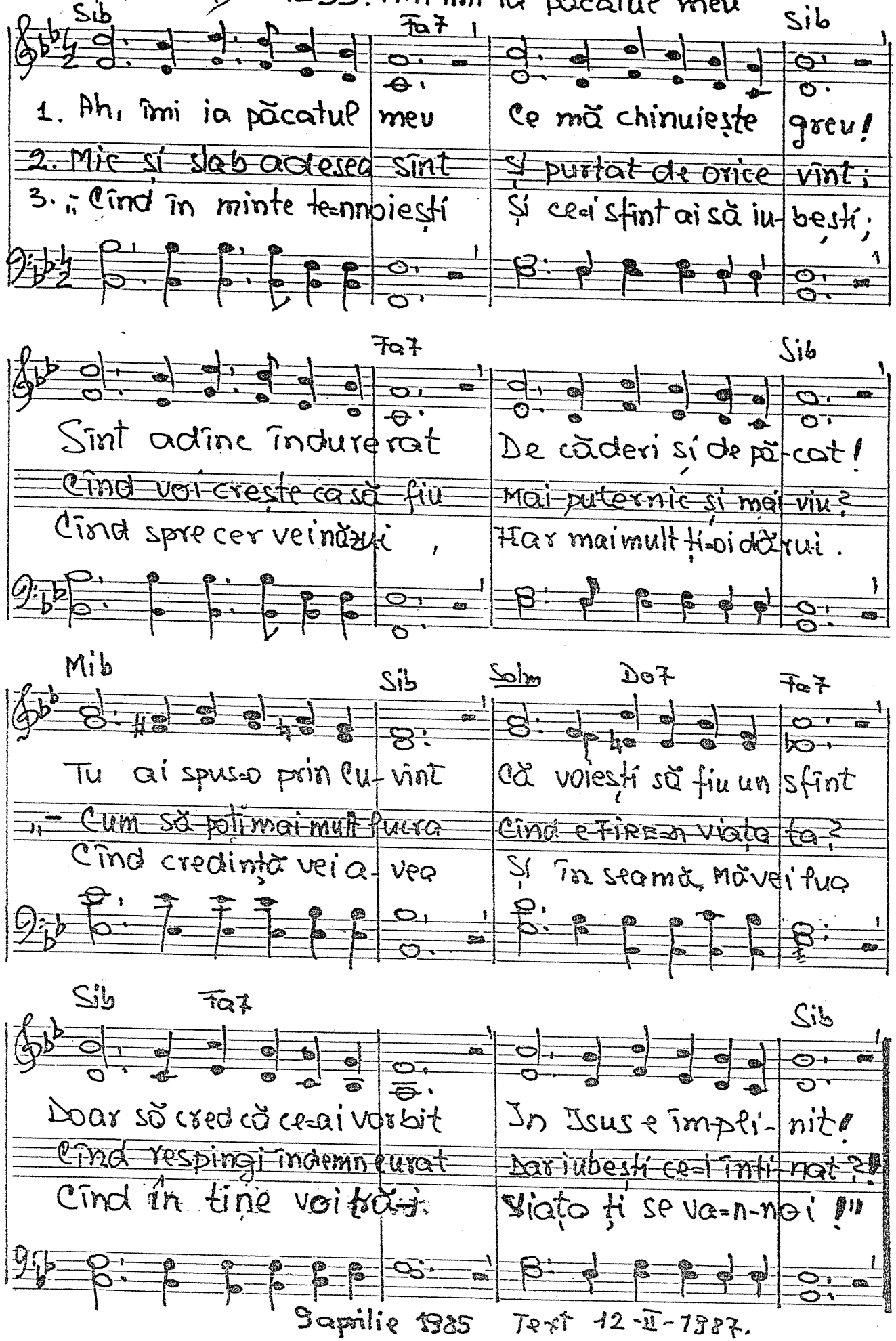

Șapilie 1985 Text 12-II-1987.

COR BĂRB.

1234. Doamne, Îți ridică

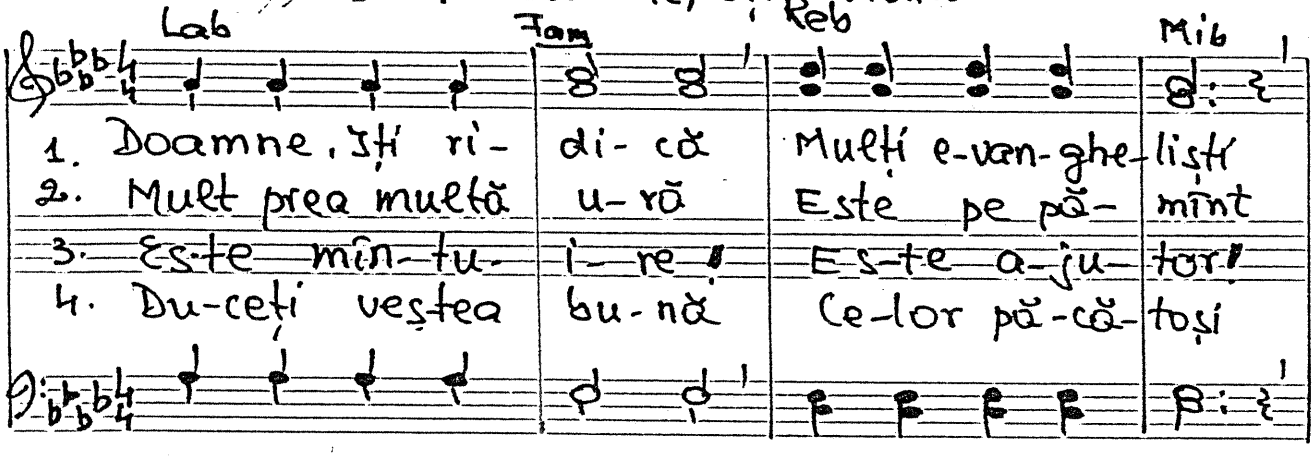

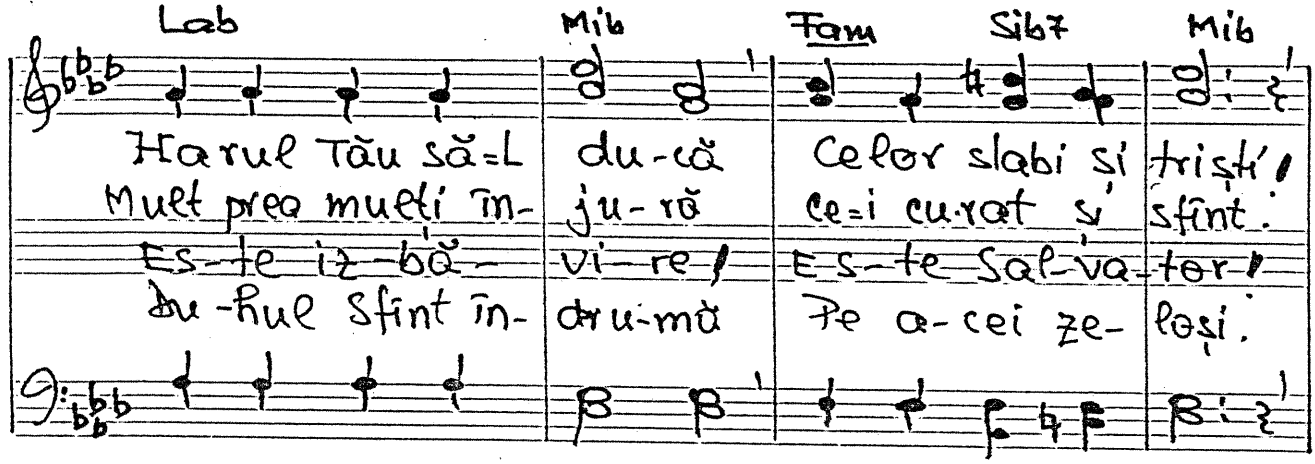

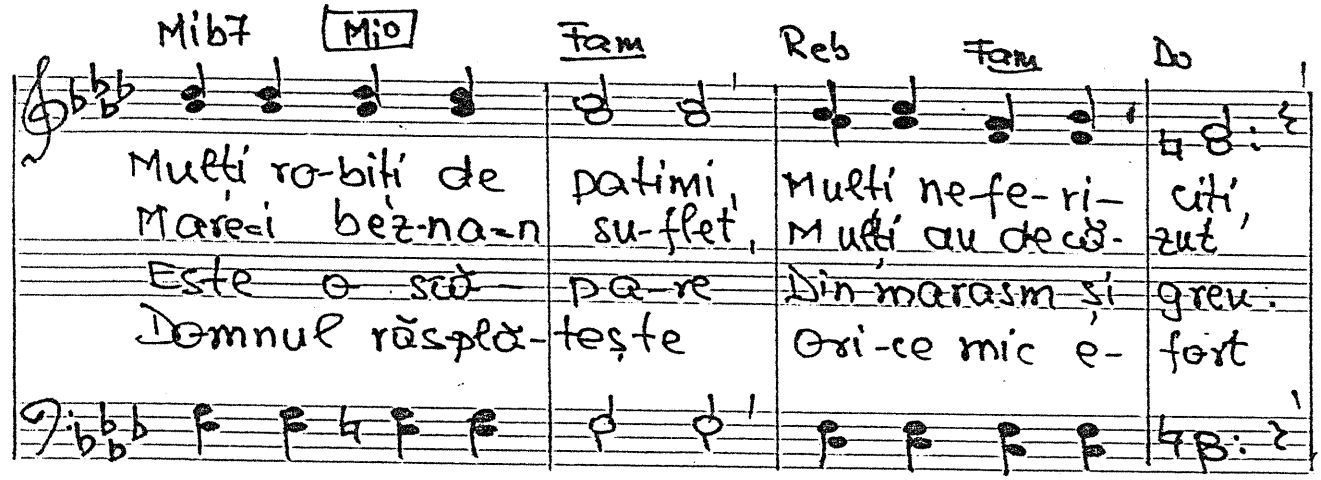

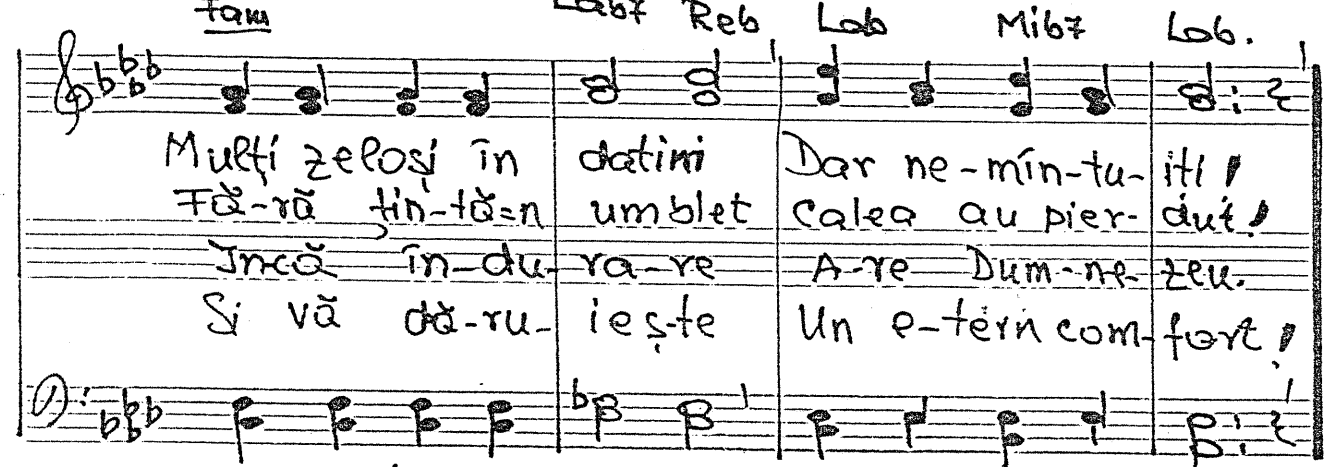

Lab | Fam | Reb | Mib

1. Doamne, Îți ri- di- că Mulți e-van-ghe-liști
2. Mult prea multă u-ră Este pe pă- mînt
3. Es-te mîn-tu- i-re! Es-te a-ju- tor!
4. Du-ceți veștea bu-nă Ce-lor pă-că- toși

Lab | Mib | Fam | Sib7 | Mib

Harul Tău să=L du-că Celor slabi și triști!
Mult prea mulți în- ju-ră Ce=i cu-rat și sfînt.
Es-te iz-bă- vi-re! Es-te Sal-va-tor!
Du-hul Sfînt în- dru-mă Pe a-cei ze- loși.

Mib7 | Mi0 | Fam | Reb | Fam | Do

Mulți ro-biți de patimi, Mulți ne-fe-ri- ciți,
Mare=i bez-na=n su-flet, Mulți au de-că- zut
Este o scă- pa-re Din marasm și greu.
Domnul răsplă- tește Ori-ce mic e- fort

Fam | Lab7 | Reb | Lab | Mib7 | Lab.

Mulți zeloși în datini Dar ne-mîn-tu- iți!
Fă-ră țin-tă=n umblet Calea au pier- dut!
Încă în-du- ra-re A-re Dum-ne- zeu.
Și vă dă-ru- iește Un e-tern com- fort!

4-II-1987 Vers. 12-I-1983

Solo D

-1235. Îmi bate puternic inima

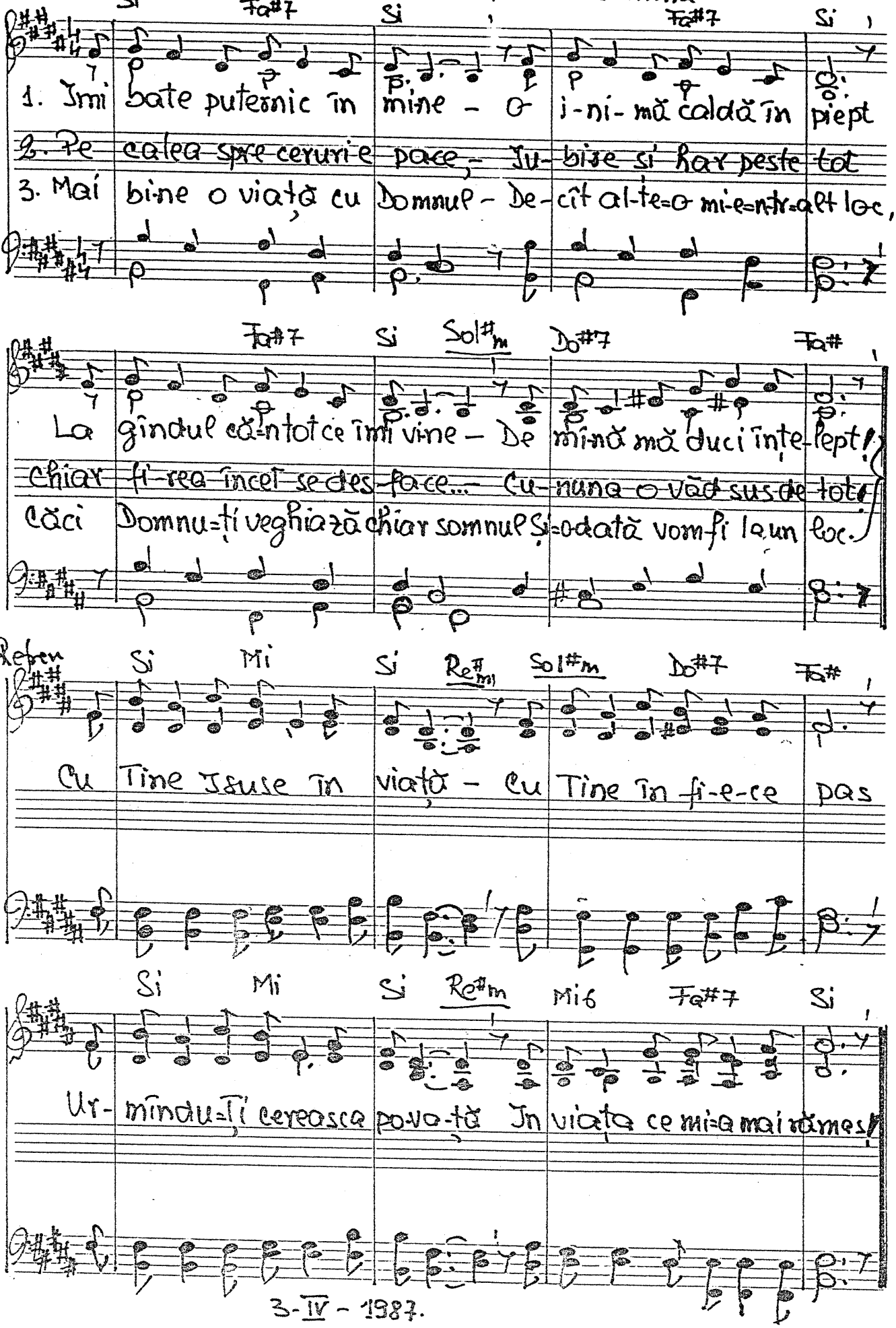

3-IV-1987.

D

-1236. Isuse fă să fiu.

Mib Sib Solm Do7

1. Isuse fă să fiu - Pentru veci nedespărțit De harul Tău cel viu Care mă iu-
2. Tu știi că Te iubesc - Și eu știu că am dece; - Pe Tine Te mărese - Și mi-ai dat cu
3. Eu nu pot să înțeleg - Cum de mai răscumpărat; Dar pot pe drum să merg Și voi ști a-

Fa7 Sib Sib7 Mib Mi♭

bit - Salvatorule minunat - Care morții Te-ai dat - Pentru toate să
ce - Pentru jertfa de pe Calvar, - Pentru RAIUL promis, - Pentru VIAȚA ce mi
dat. - Mi-e mi este de ajuns să știu - Că un loc Tu mi gătești - Lângă Tine, pe

Sib Fa Solm7 Do7 Fa7 Sib Sib7 Mib

fii lăudat - Căci grije mi-ai purtat! - Cu Tine mă vreau pe veci,
dai în dar, - Edenul cel de vis! -
veci să fiu, În slava-n care ești! -

Mibm6 Sib Re7 La Solm Fa7 Sib

Cu Tine voi fi — Fie în soare sau bezne reci, Cu Tine voi fi!

D -1237 In mine o-ntrebare.

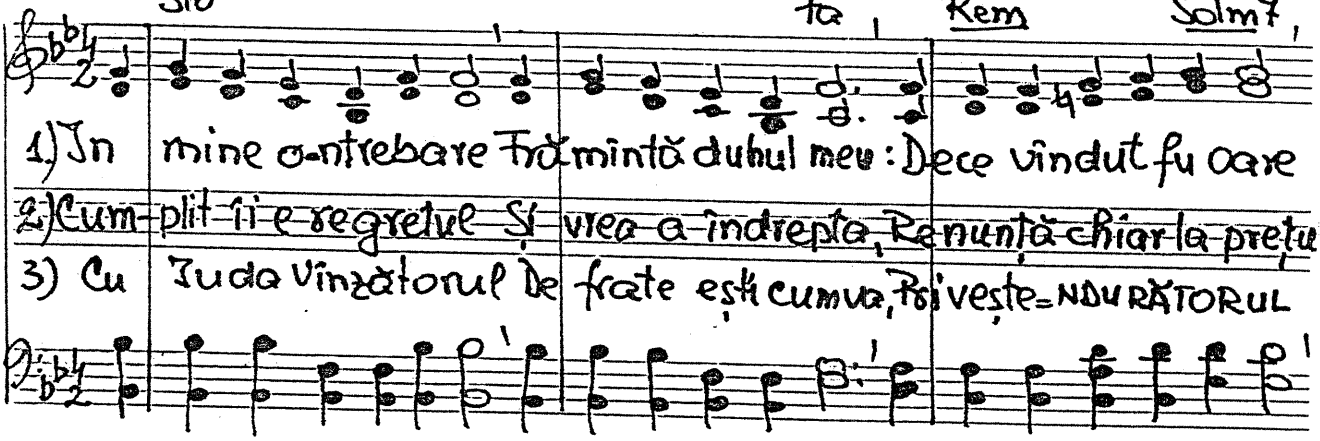

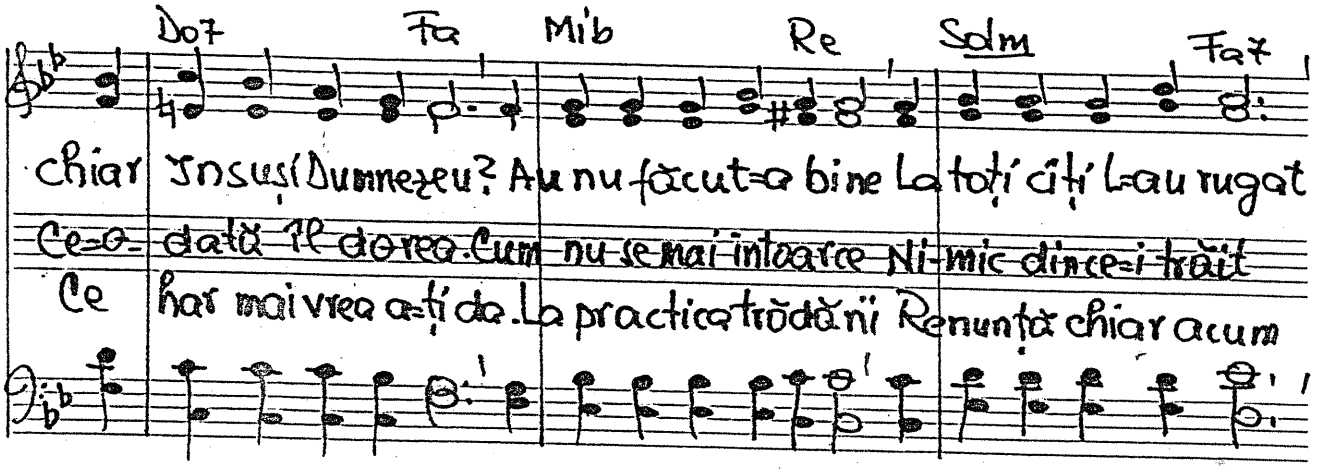

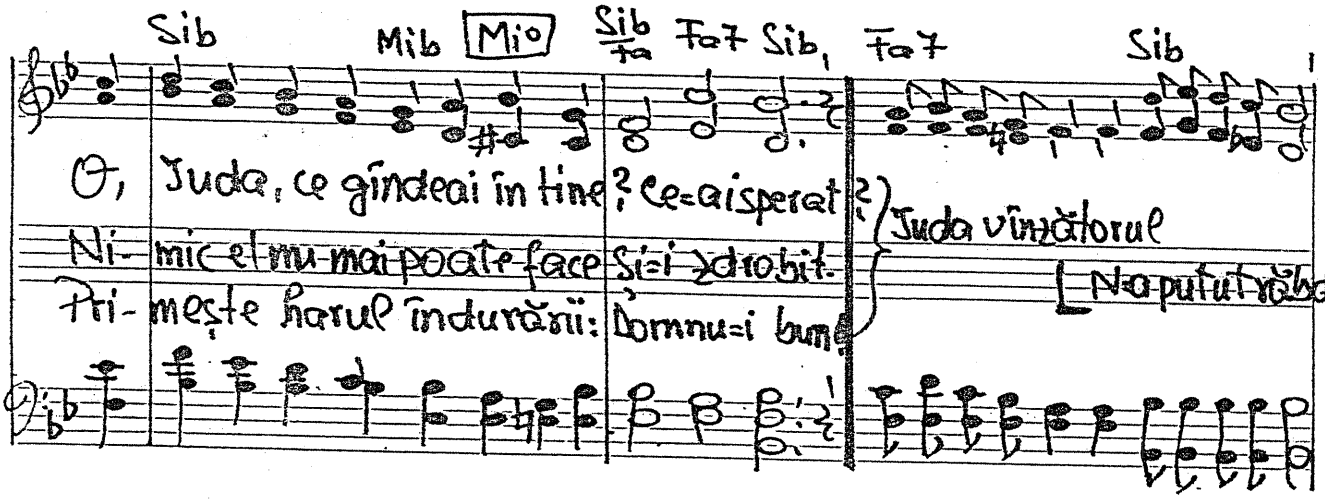

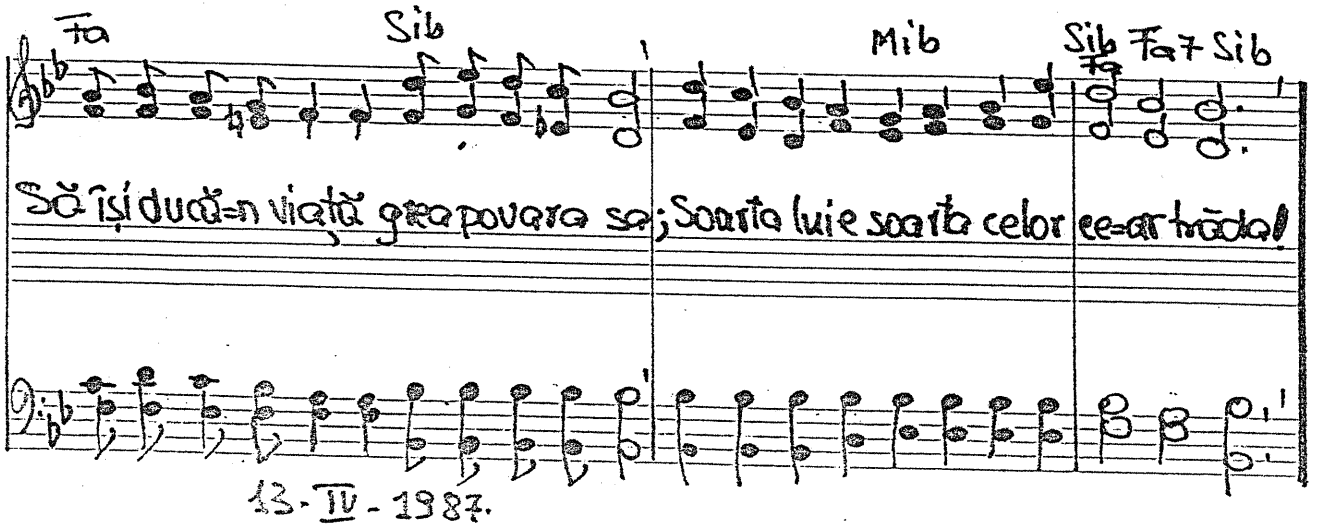

13-IV-1987.

(Sol) ♫ - 1238. Indură-Te de-al Tău popor

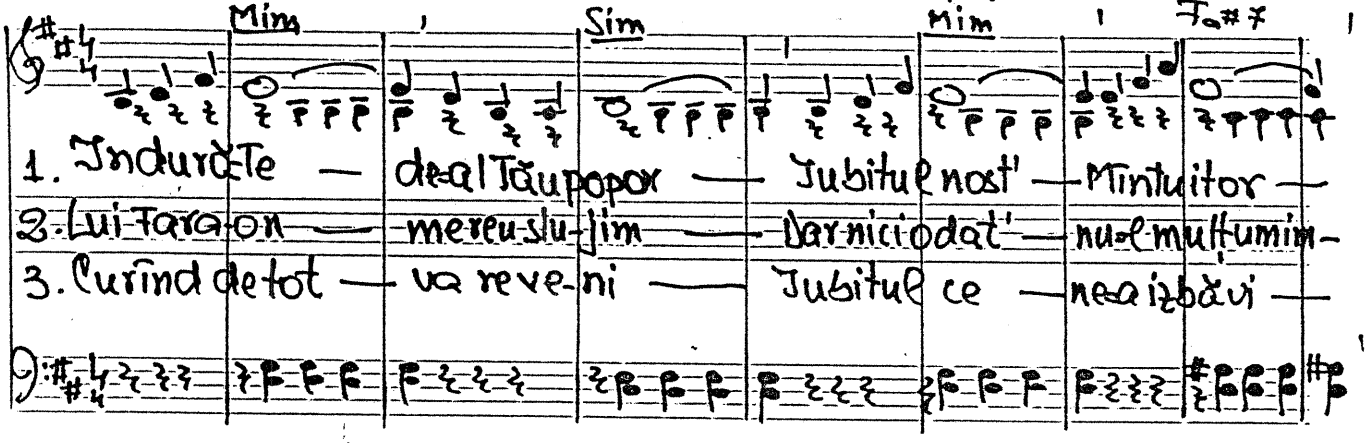

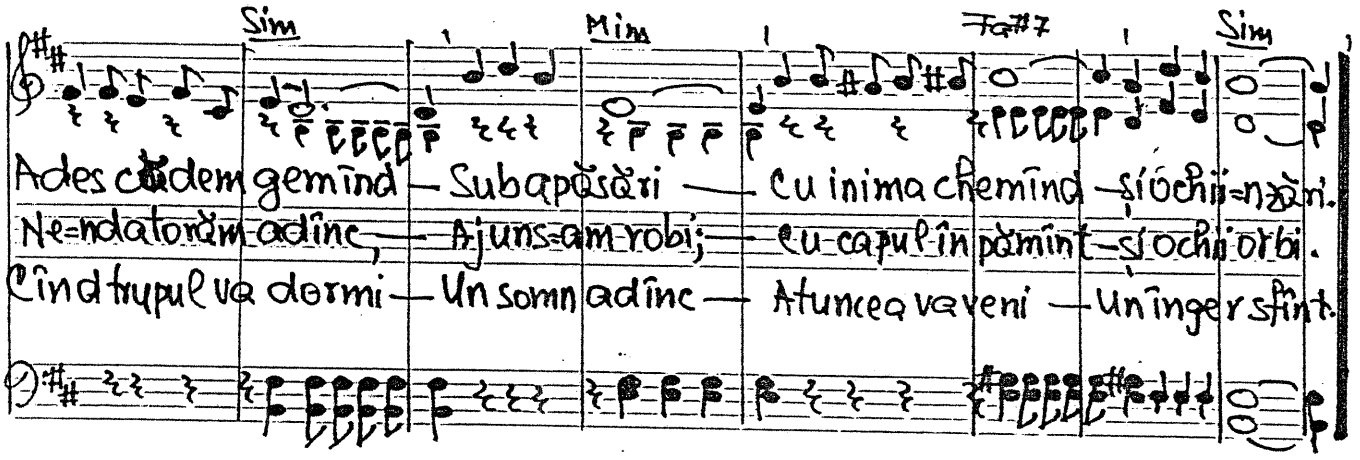

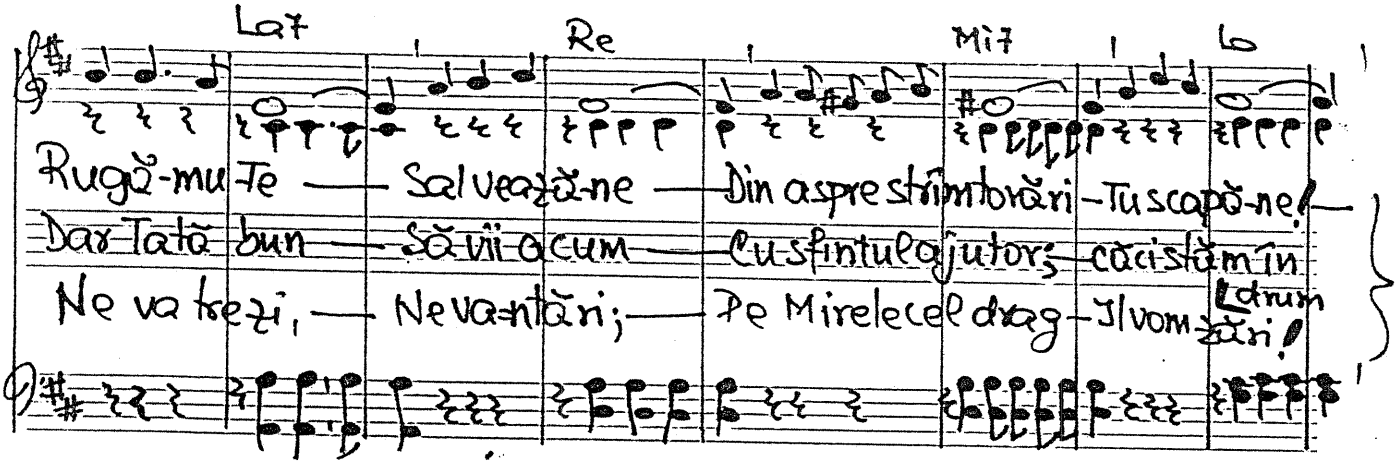

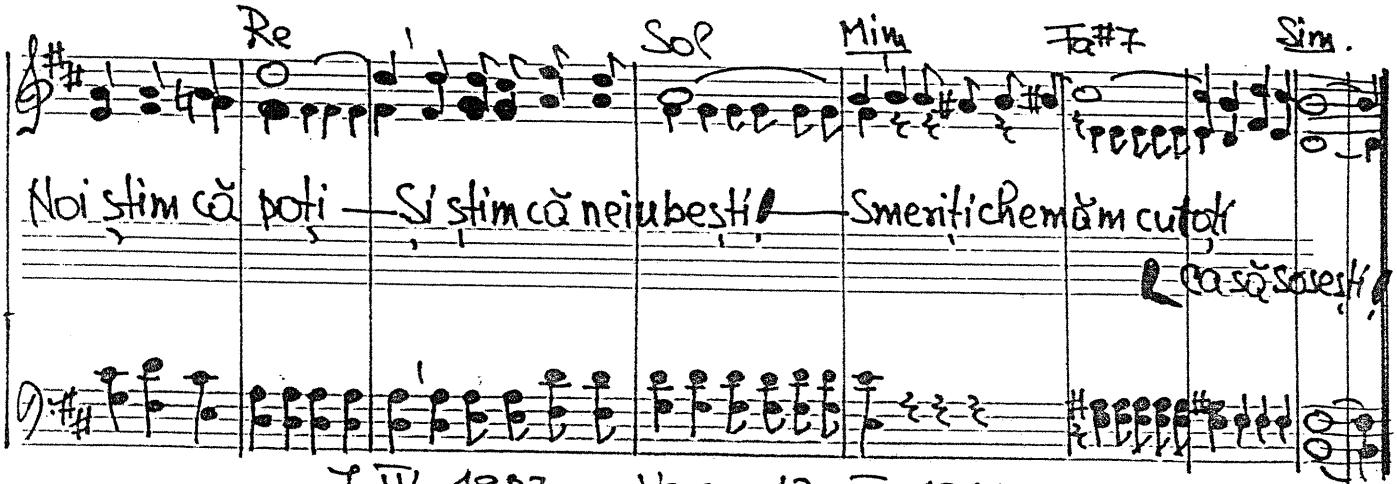

7-IV-1987. Vers. 12-IV-1987

(Solo) -1239. Doamne vino-n ajutor

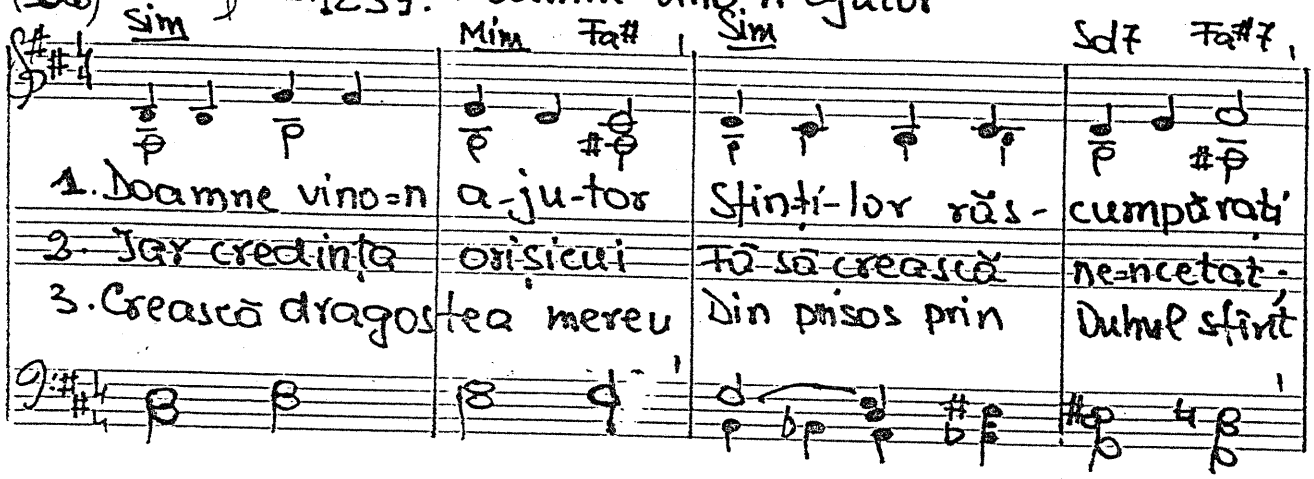

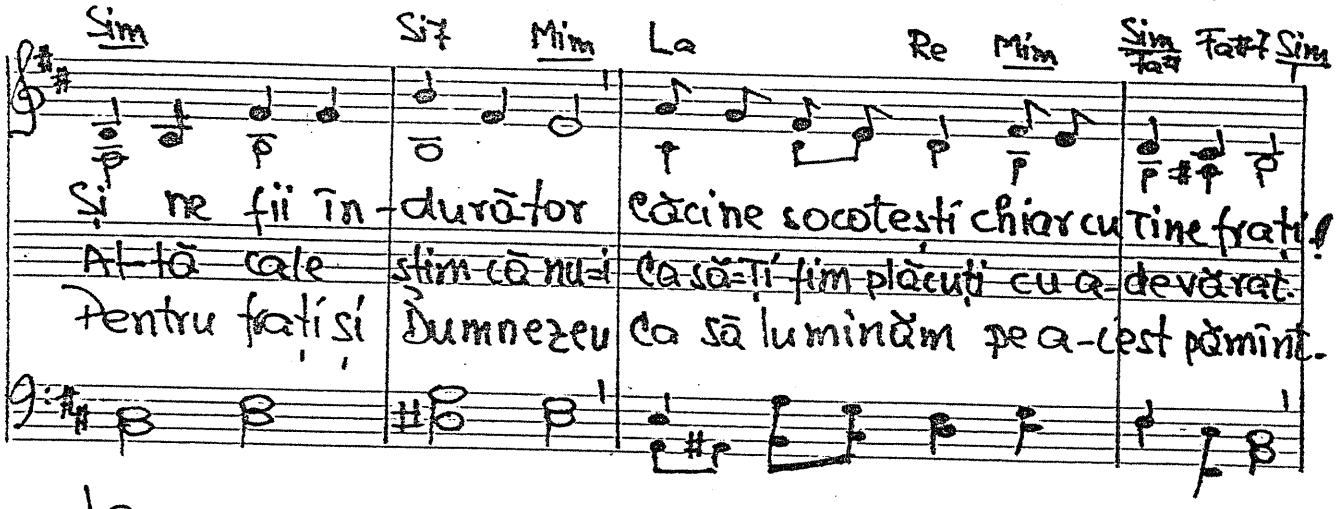

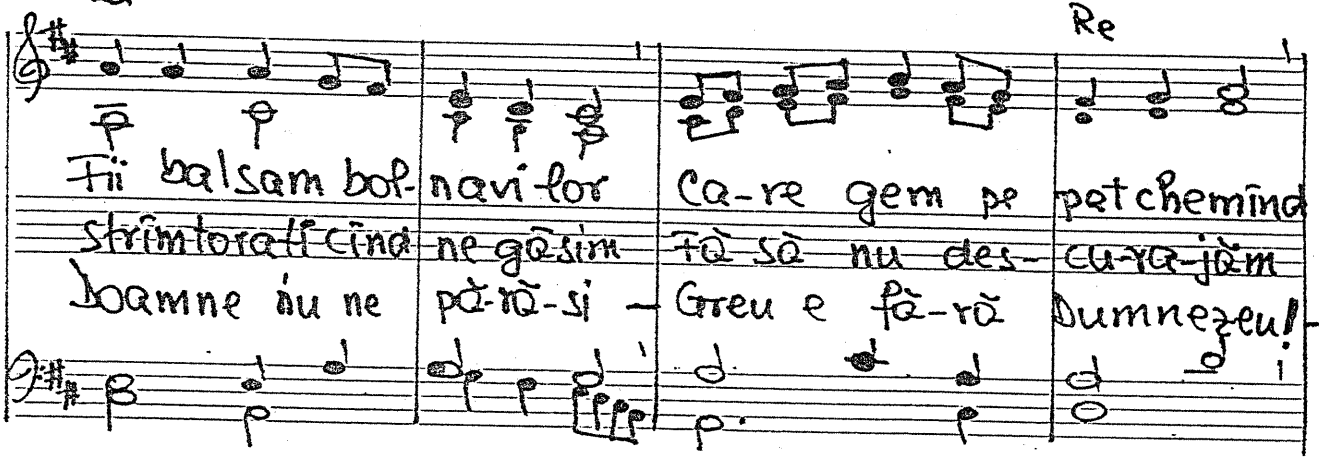

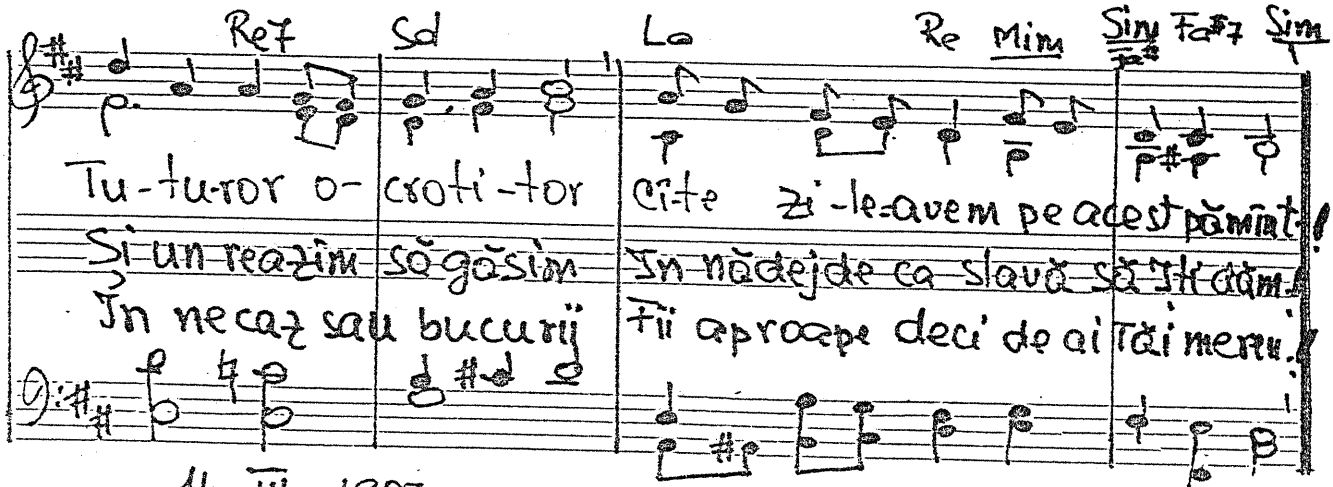

14-IV-1987

D

– 1240. Cînd Isuse din nou vei veni

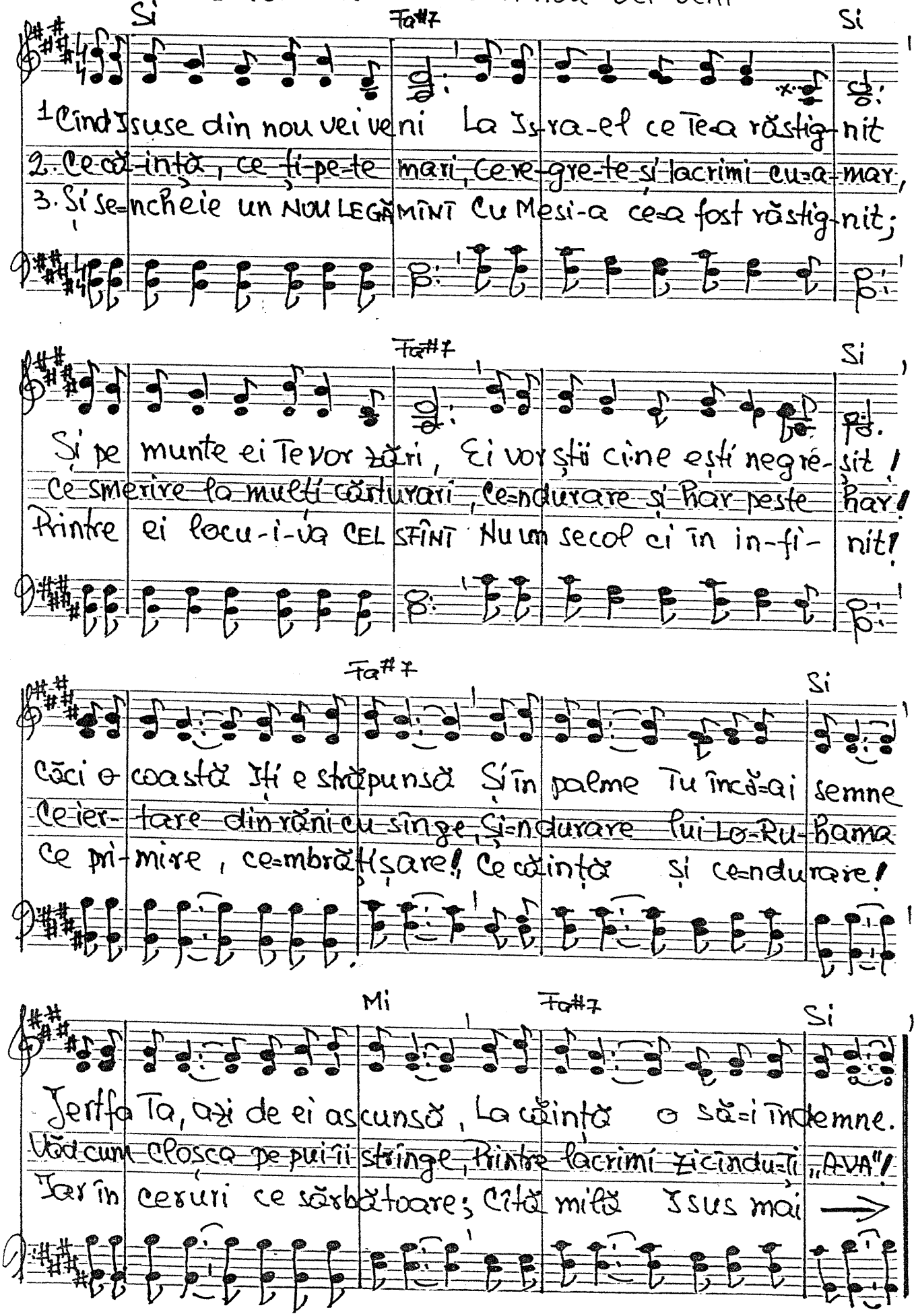

V. 1248 (2)

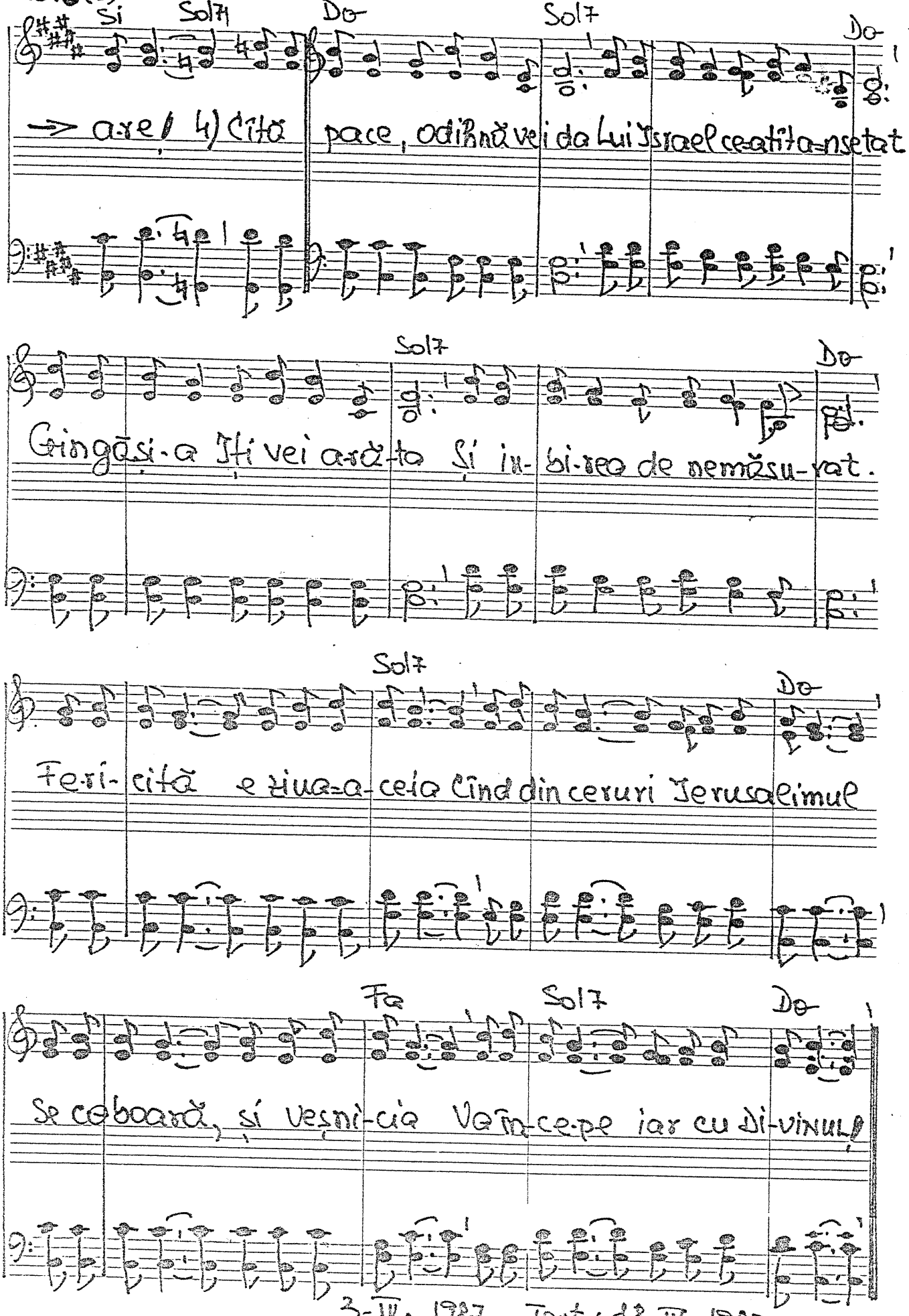

3-IV. 1987. Text: 18-IV. 1987

-1241. Cum sîntem noi?

Sib Fa Sib Solm Sib Mib Sib Mib

1. „El e orb"! și-ndată înțelegi ce tristețe poate fi și degeaba-l vei atenționa
2. „El e surd"! și-ndată înțelegi ce tristețe poate fi și degeaba-l vei atenționa
3. „El e mort"! și-ndată înțelegi ce tristețe poate fi și degeaba-l vei atenționa,

Sib Fa Fa7 Sib Fa Do7 Fa Fam Do Sol7 Do

vrînd a-l face a privi. Nici păduri sau munții cei înalți, nici culori sau păsărimii;
vrînd a-l face a auzi. Nici un ciripit de pasăre, nici un susur de izvor,
În zadar te vei trudi! Cîți din cei ce mă vedeți acum sînteți orbi duhovnicești?

Fa Fa7 Sib Fa Sib Fa Do7 Fa Fa7 Sib Solm

Nici privirea unui copilaș orbul nu o poate ști! Însă cîți din cei ce spun că văd
Nici dulceața vorbei „te iubesc" Nu a străpuns urechea lor. Însă cîți din cei ce spun c-aud
Cîți din cei ce m-au uzit acum mai rămîneți împietriți? Astăzi încă bate Duhul Sfînt

Sib Mib Sib7 Mib Sib Solm Mib Sib Fa7 Sib

Chiar privesc cu adevărat? Și văd, dincolo de creație, CREATORUL minunat?
Chiar aud cu adevărat? Cîți aud vorbirea Părintelui, susur blînd și minunat?
O, deschideți, nu amînați. Prin Cuvîntul viu cei ce-s morți acum vor ajunge înviați!

14.III.1997

-1242. Coboară prin Duhul cel sfint.

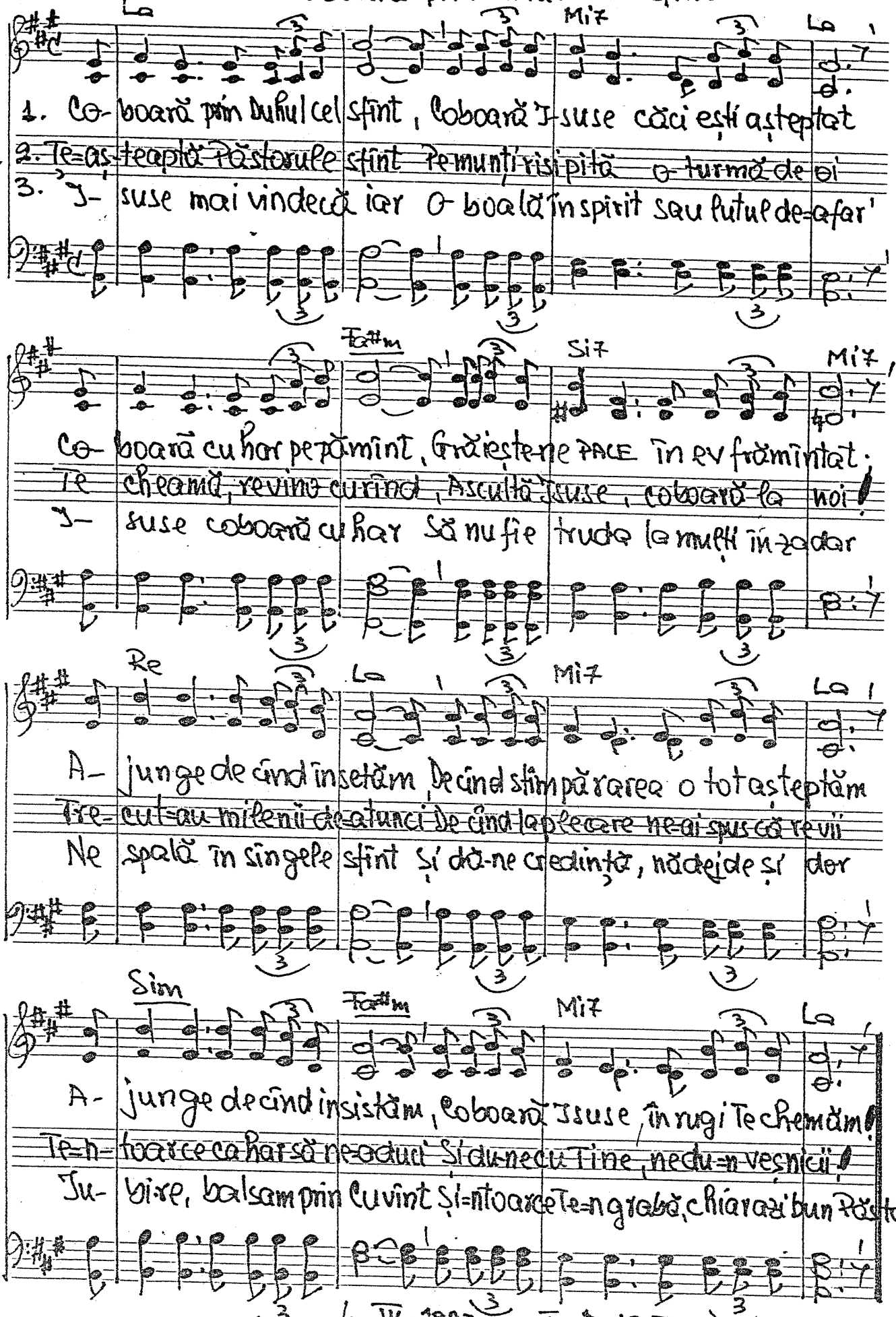

4-IV-1987 Text: 19-IV-1987.

Ⓐ – 1243. Slavă Ție Tată bun

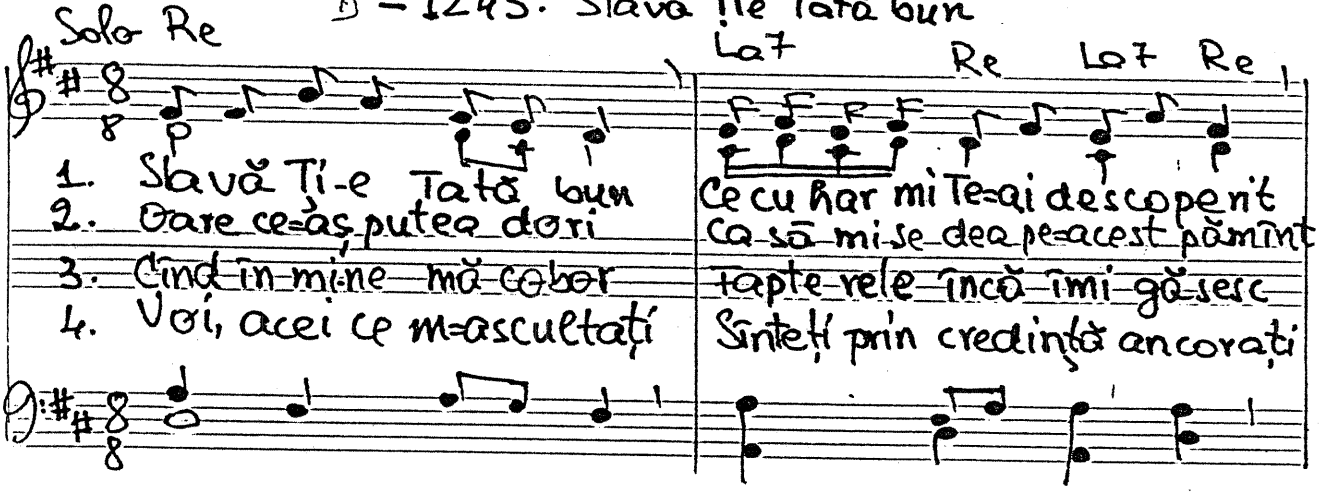

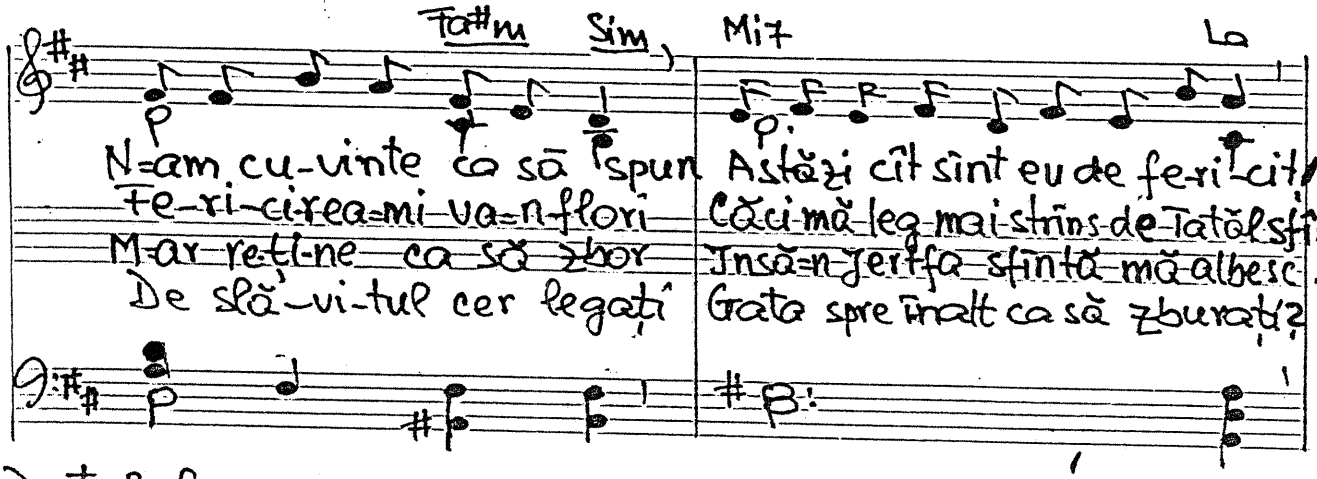

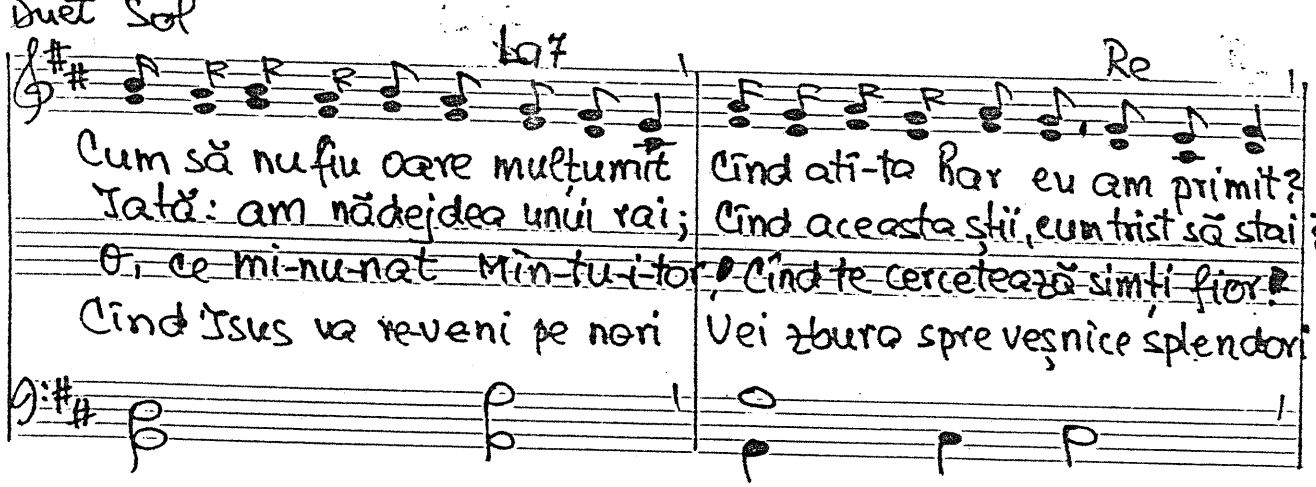

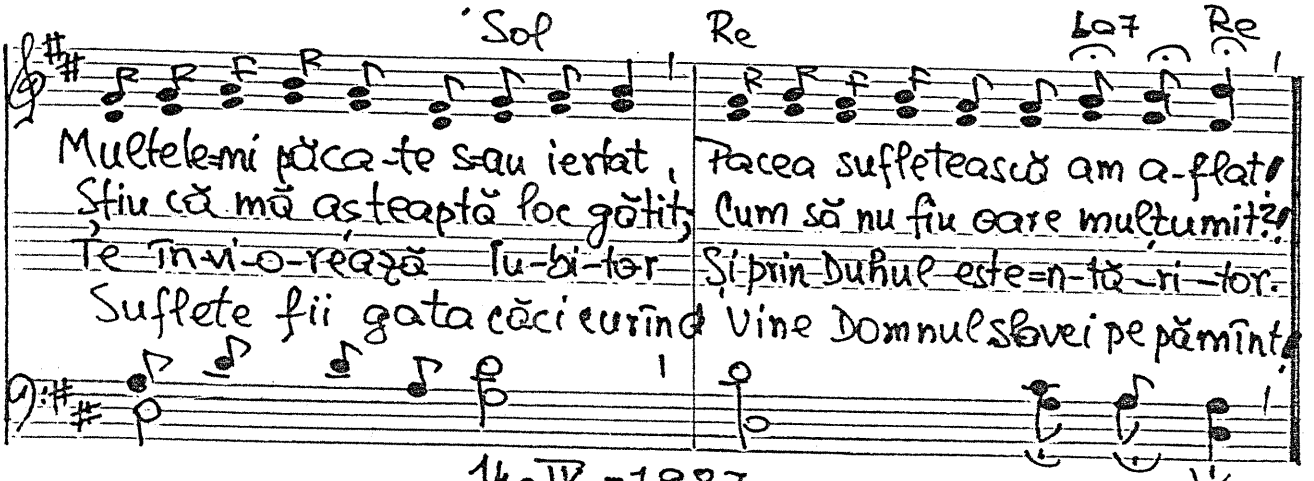

14-IV-1987

Solo — 1244. O, nu sînt cuvinte

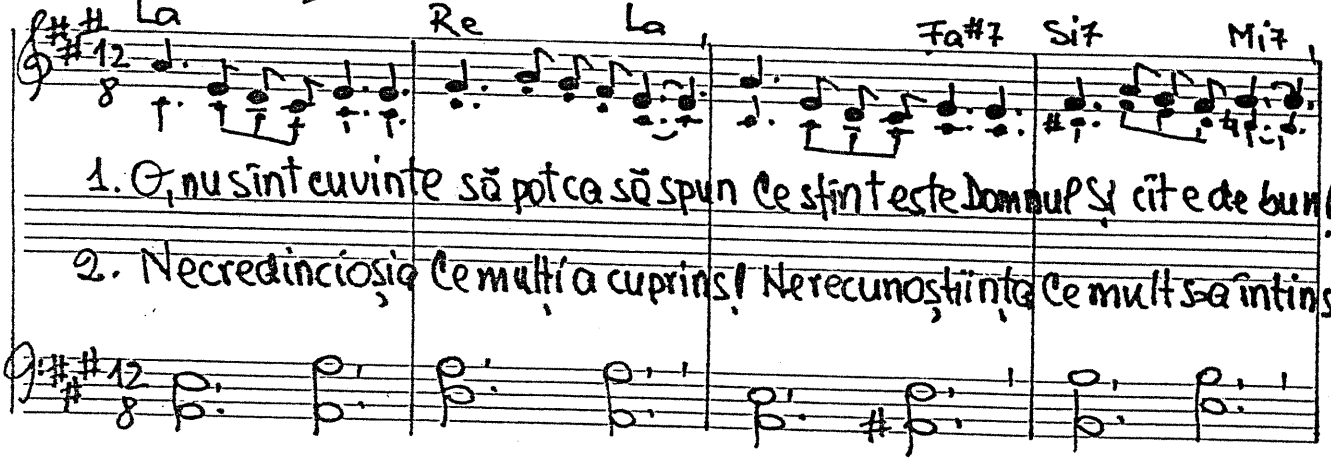

1. O, nu sînt cuvinte să pot ca să spun Ce sfînt este Domnul și cît e de bun!
2. Necredincioșie Ce mulți a cuprins! Nerecunoștințe Ce mult s-a întins!

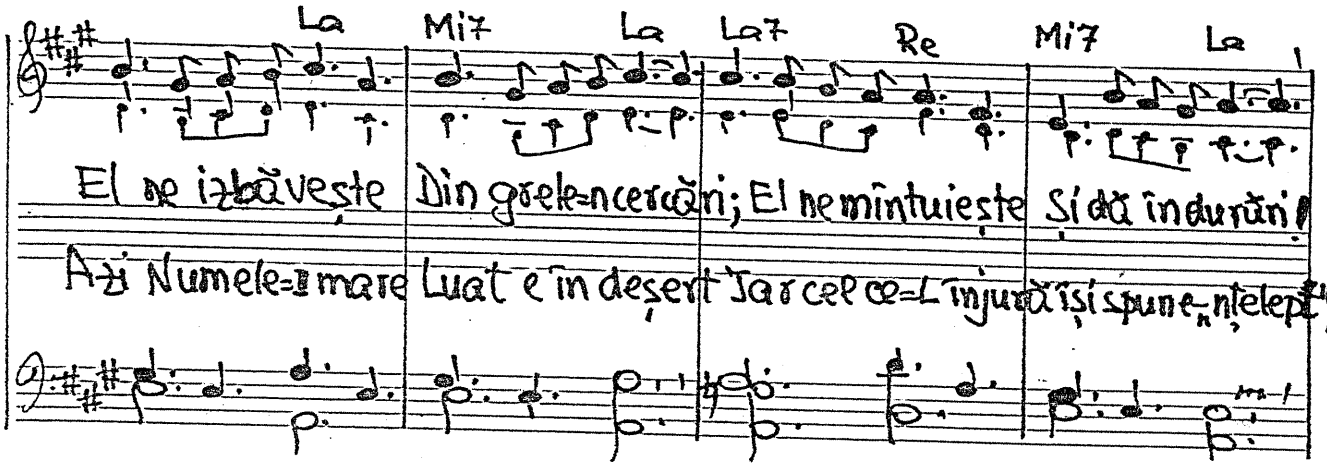

El ne izbăvește Din grele-ncercări; El ne mîntuiește Și dă îndurări!
Aș Numele-I mare Luat e în deșert Iar cel ce-L injură își spune-nțelept!

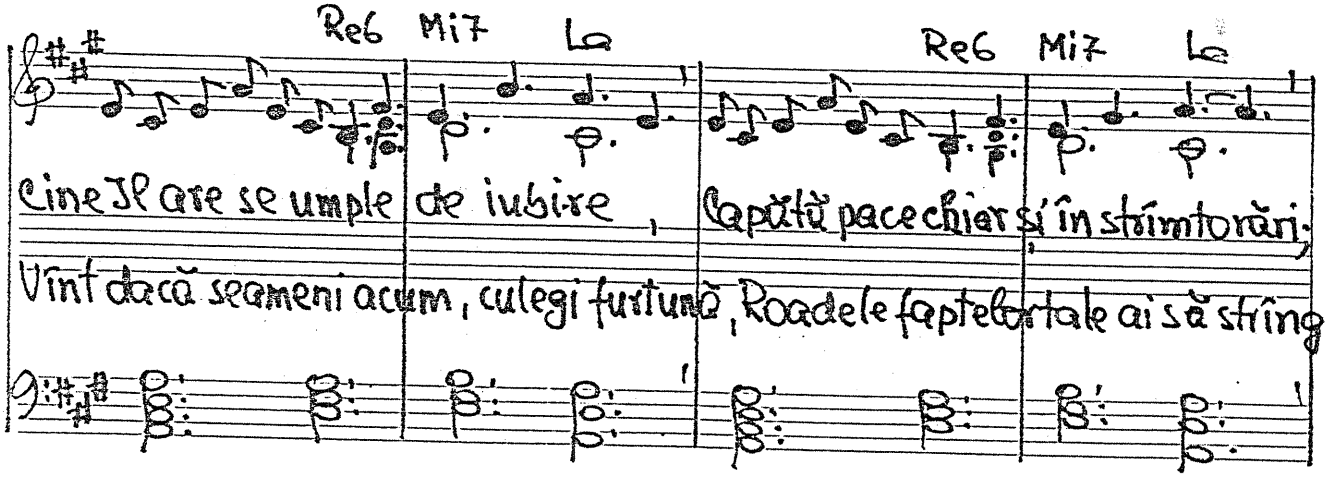

Cine Îl are se umple de iubire, Capătă pace chiar și în strîmtorări;
Vînt dacă semeni acum, culegi furtună, Roadele faptelor tale ai să strîngi;

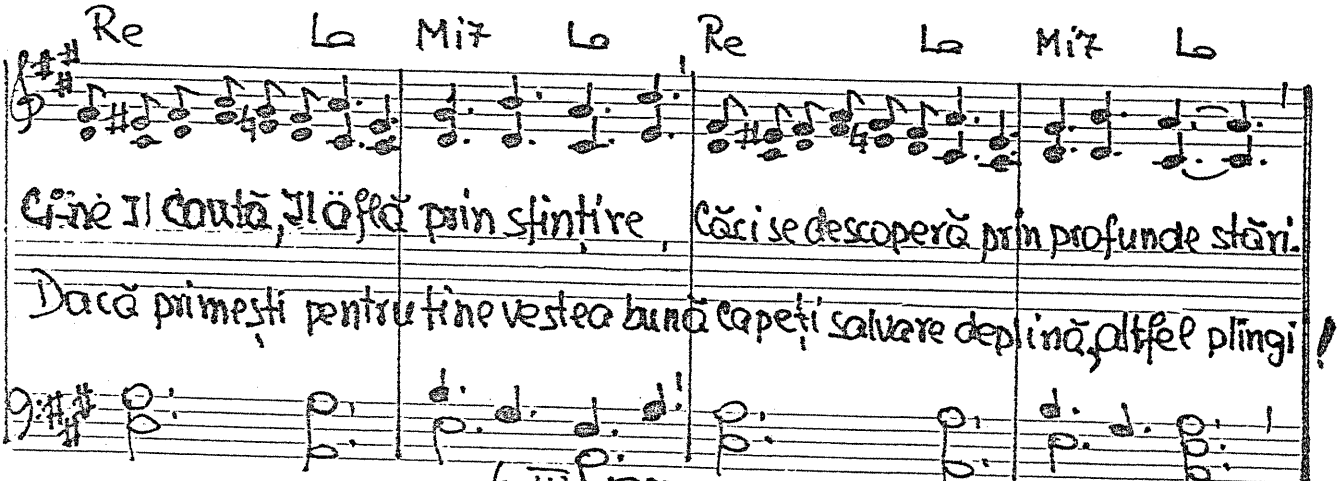

Cine Îl caută, Îl găsește prin sfințire, Căci se descoperă prin profunde stări.
Dacă primești pentru fine veștea bună capeți salvare deplină, altfel plîngi!

4-IV-1987.

Duet

-1245. Dacă m-ai făcut o unealtă.

Rem La7 Rem La7 Rem

1. Dacă m-ai fă-cut o unealtă Pentru lauda Numelui Tău;
2. În lucrarea ta cea sfințită Numai Tu I-sus să Te vezi
3. O, adu-Ți a-minte Stăpîne Cînd unealta-Ți se va toci.

Solm Rem Solm La7 Rem

Să se vadă slava-Ți înaltă Îmi smeresc mai mult duhul meu.
Fi-e veșnic ne-îm-păr-tă-tă Slava Ta a-tunci cînd lucrezi!
O dorință-n suflet rămîne: Vrea și-n veci cu Tine a fi!

14.IV.1987

-1246. Tatăl nostru cel din ceruri

Do Fa Do Sol

1. Ta-tăl nostru cel din ceruri care ne iu-bești
2. Tată, în iu-bi-rea-Ți mare pentru pă-că-tos
3. Și, de-să-vîr-și-ta-Ți mi-lă vrînd să-Ți dovedești

Do Fa Re7 Sol

Nu-me-le-Ți cel plin de slavă Să Ți-L pros-lă-vești!
L-ai tri-mis pe În-sușI Fi-ul ca să vi-nă jos.
Chiar în noi prin Duhul slavei u-mil fă-cu-iești

%

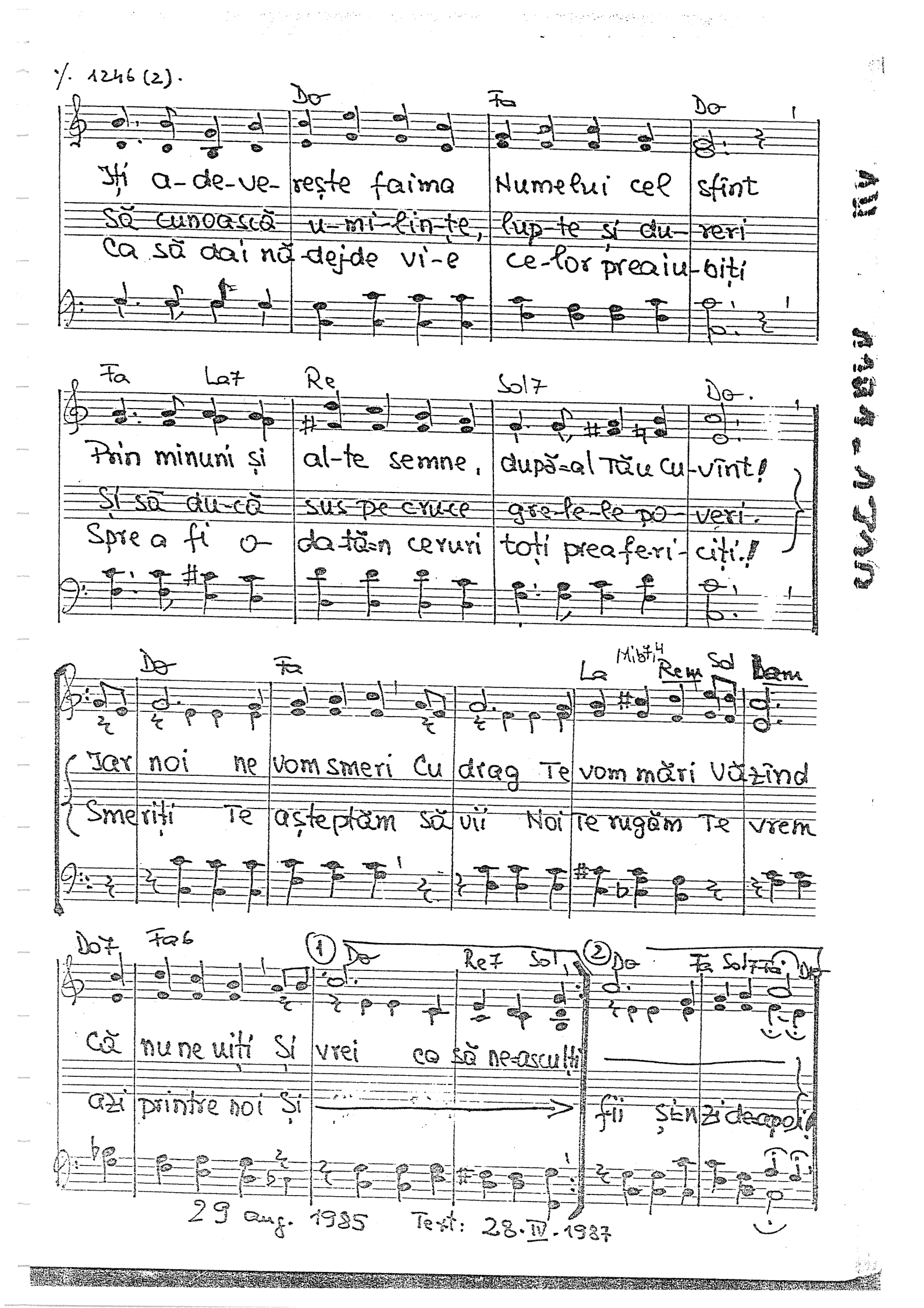

1246 (2).
Do Fa Do
Iți a-de-ve-rește faima Numelui cel sfînt
Să cunoască u-mi-lin-țe, lup-te și du-reri
Ca să dai nă-dejde vi-e ce-lor preaiu-biți
Fa La7 Re Sol7 Do.
Prin minuni și al-te semne, după-al Tău cu-vînt!
Și să du-că sus pe cruce gre-le-le po-veri.
Spre a fi o-da-tă-n ceruri toți prea fe-ri-ciți!
Do Fa La Mib7,4 Rem Sol Lam
Iar noi ne vom smeri Cu drag Te vom mări Văzînd
Smeriți Te așteptăm să vii Noi Te rugăm Te vrem
Do7 Fa6 ① Do Re7 Sol ② Do Fa Sol7 Fa Do
Că nu ne uiți Și vrei ca să ne-asculți
azi printre noi Și fii și-n zi de-apoi!
29 aug. 1985 Text: 28.IV.1987

1247. Să nu te-nșeli

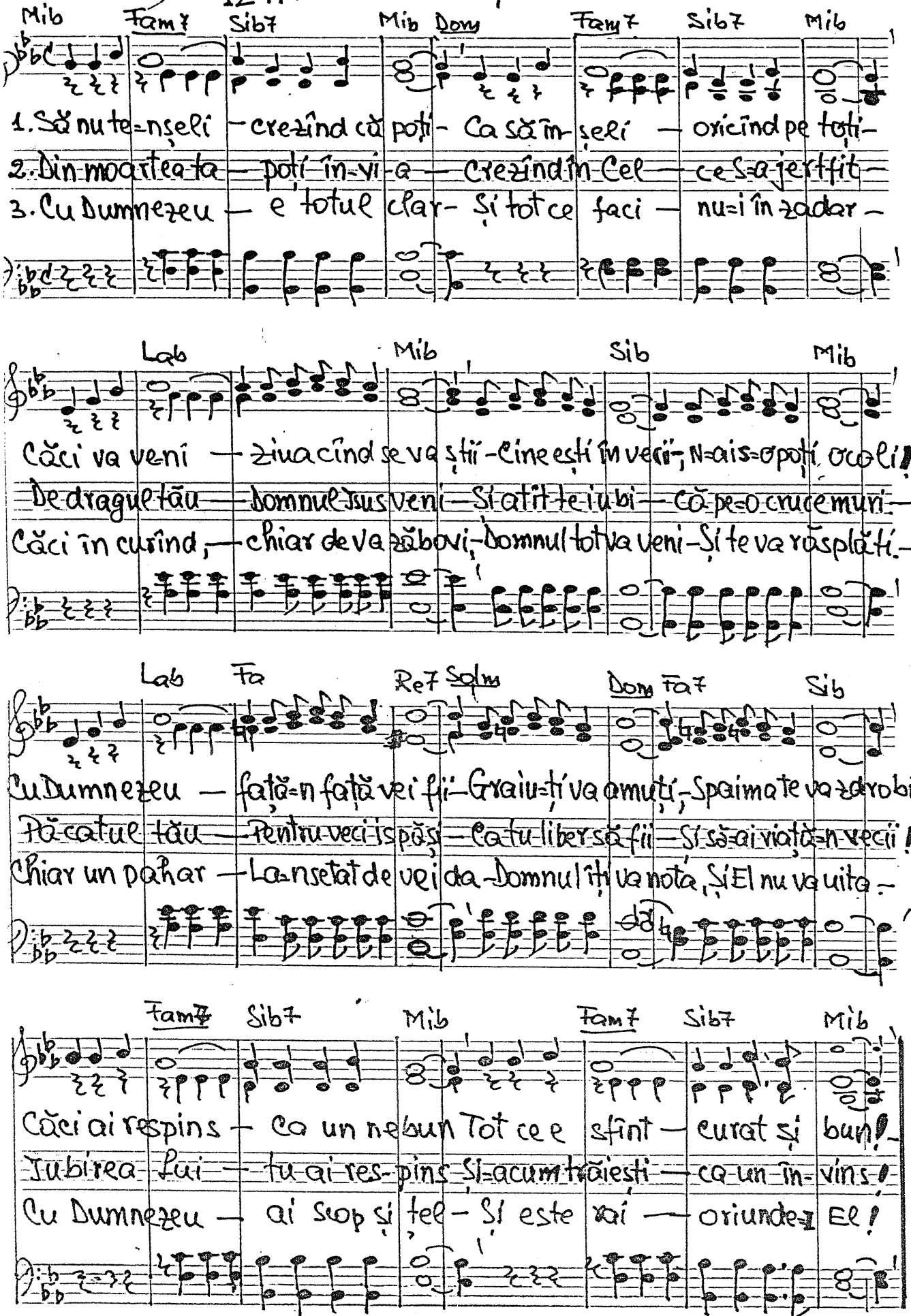

3 iulie 1984 Text 28-IV-1987

Duet. - 1248. Din iubirea sfintă.

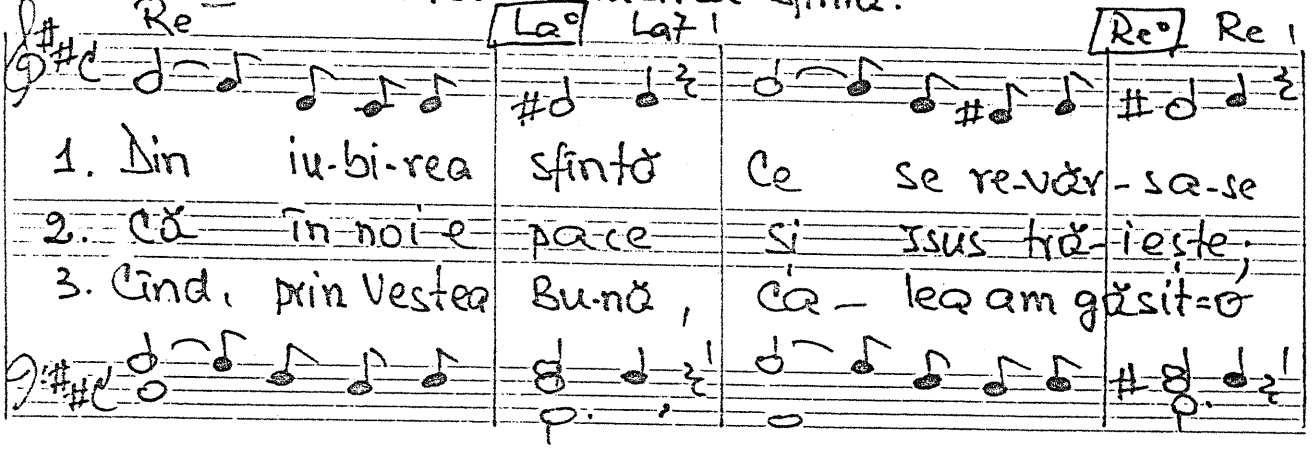

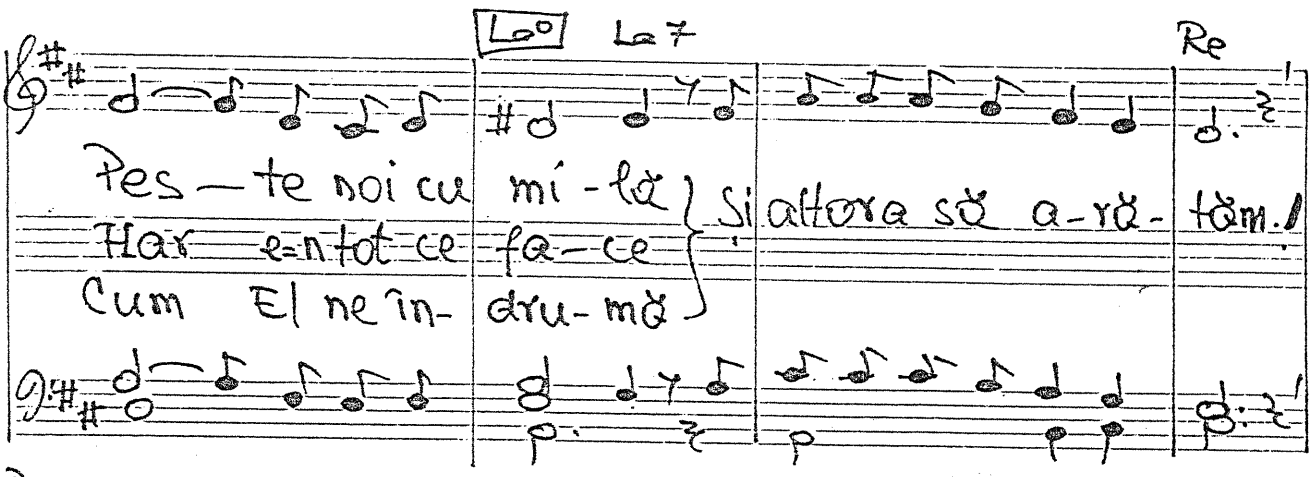

Refren.

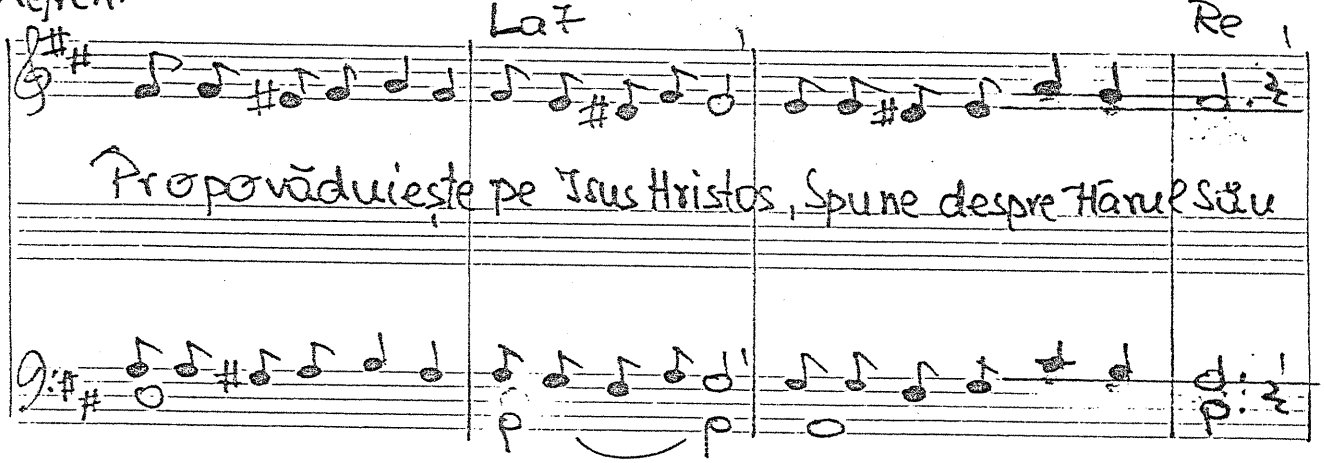

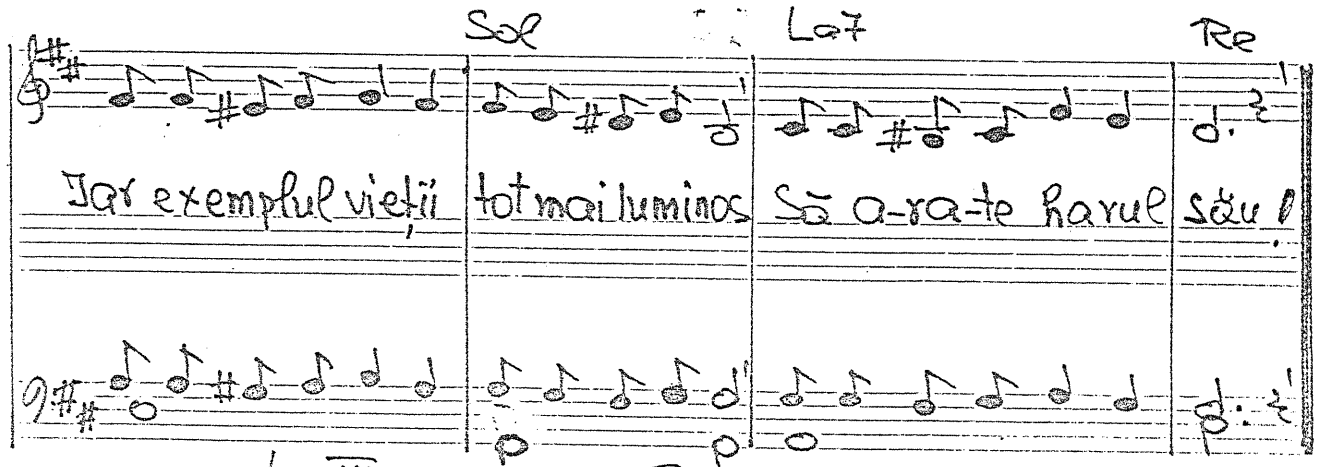

4 - IV - 1977. Text 28. IV - 1987

-1249. Se cade ca să binecuvinteşi

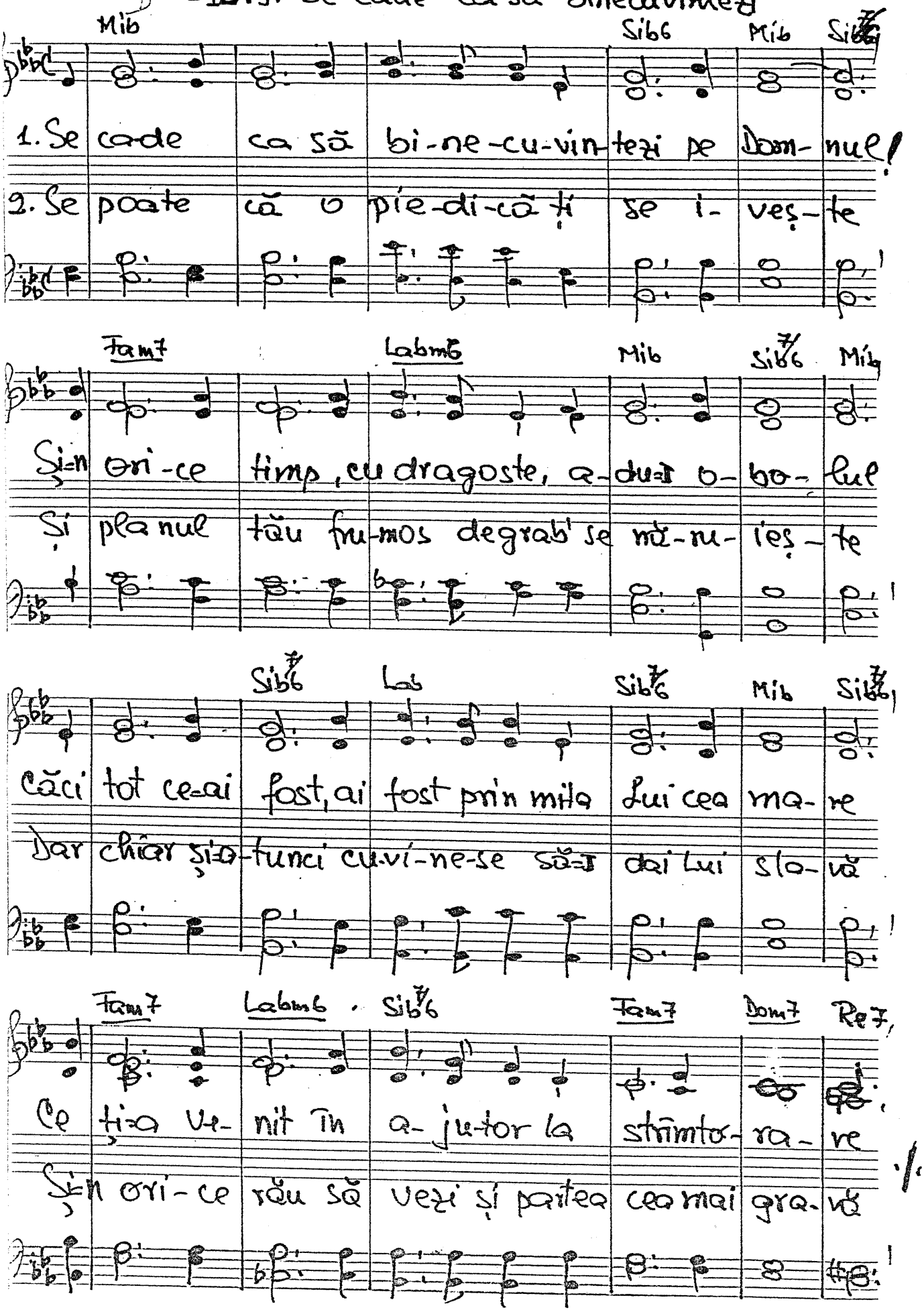

/. 1249(2).

Sib7/6 Do7 Fam Labm6

A- cum îți văd în ochi ce visuri mintea-ți fa- ce
De multe ori I- sus de-un rău cu mult mai ma- re

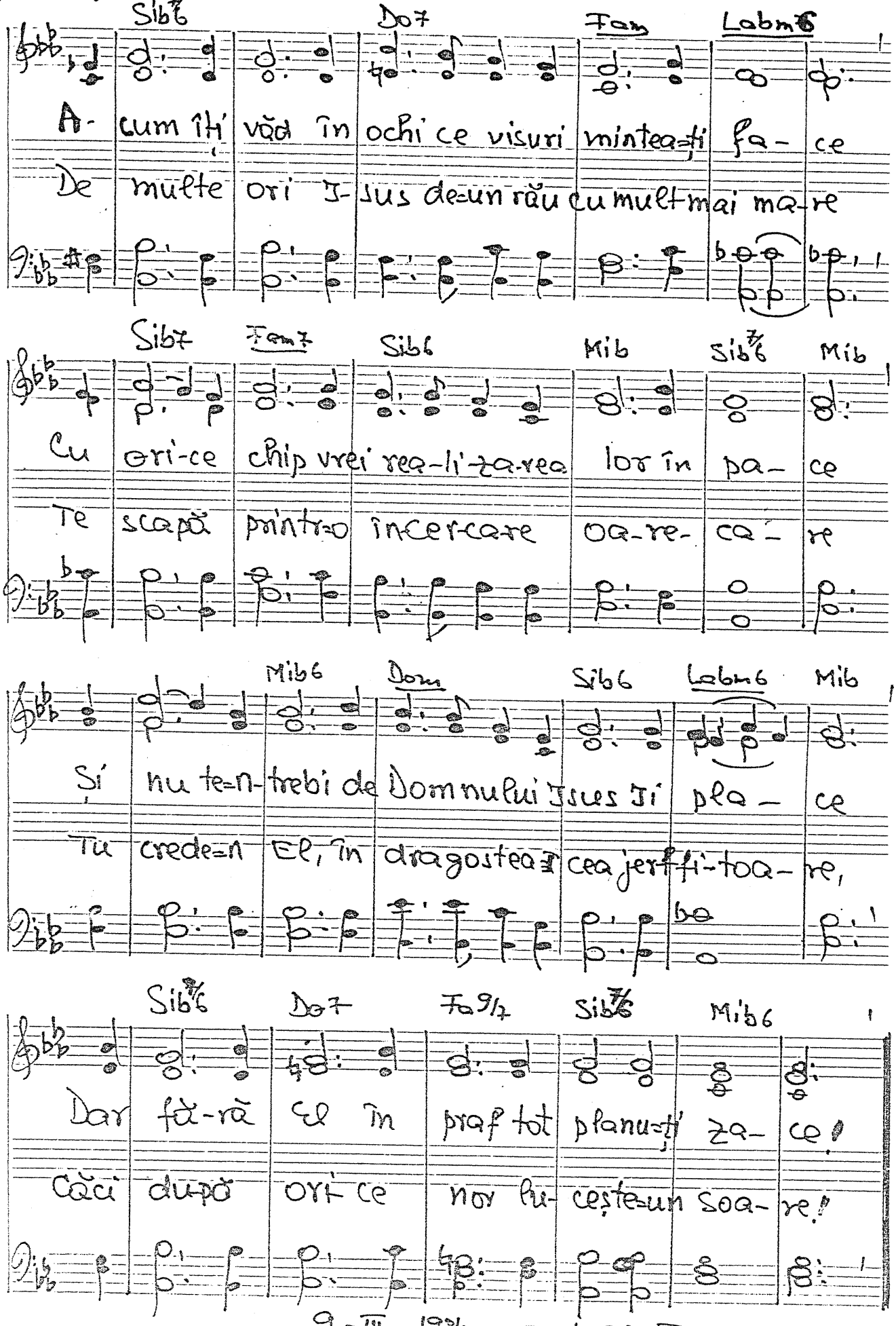

Sib7 Fam7 Sib6 Mib Sib7/6 Mib

Cu ori-ce chip vrei rea-li-za-rea lor în pa- ce
Te scapă printr-o încer-care oa-re- ca- re

Mib6 Dom Sib6 Labm6 Mib

Și nu te-n- trebi de Domnului Isus Ji pla- ce
Tu crede-n El, în dragostea-I cea jertfi-toa- re,

Sib7/6 Do7 Fa9/7 Sib7/6 Mib6

Dar fă-ră El în praf tot planu-ți za- ce!
Căci du-pă ori ce nor lu- ceș-te-un soa- re!

9 - III . 1984 - Text: 28 - IV . 1987

D - 1250. Merită să ai o casă!

Solm | La7 Re7 | Solm

1. Merită să ai o casă și s-o mobilezi! Merită ca pentru-acestea-n
2. Pentru cele trecătoare cît ne frămîntăm Chiar de bine știm c-odată
3. Sigur Dumnezeu există și există RAI, Merită ca pentru ele

La7 Re7 Solm | Dom | Solm

viață să lucrezi! Dar ce trist că se-nvechesc Și odat' ne părăsesc!
toate le lăsăm! Cum de nu ne-nțeleptim Veșnicele să dorim!?
totul-tot să dai! Tocmai fiind că-i prețios Cerul unde e Hristos

Re7 | Solm Mib Re Sol7 | Dom

Dacă nu s-ar nimici Mult le-aș prețui! Însă este și un loc
Cum de nu ne frămîntăm Unde o să stăm? Nu-i tot una un palat
CALE Tatăl L-a făcut - Chiar de L-a durut -; Căci pe urme de-I pășim,

Solm | Re7 | Solm

Unde nu se stric' deloc. Locu-acela îl doresc Ca să-l moștenesc.
Ce-i în slavă îmbrăcat Cu un biet bordei sărac Parcă dărîmat!
Lîngă El, în cer, sosim. Merită ca pentru RAI Totul-tot să dai!

1961. Text 29.IV-1987.

Duet Re D – 1251. Cînd privesc exemplul sfînt

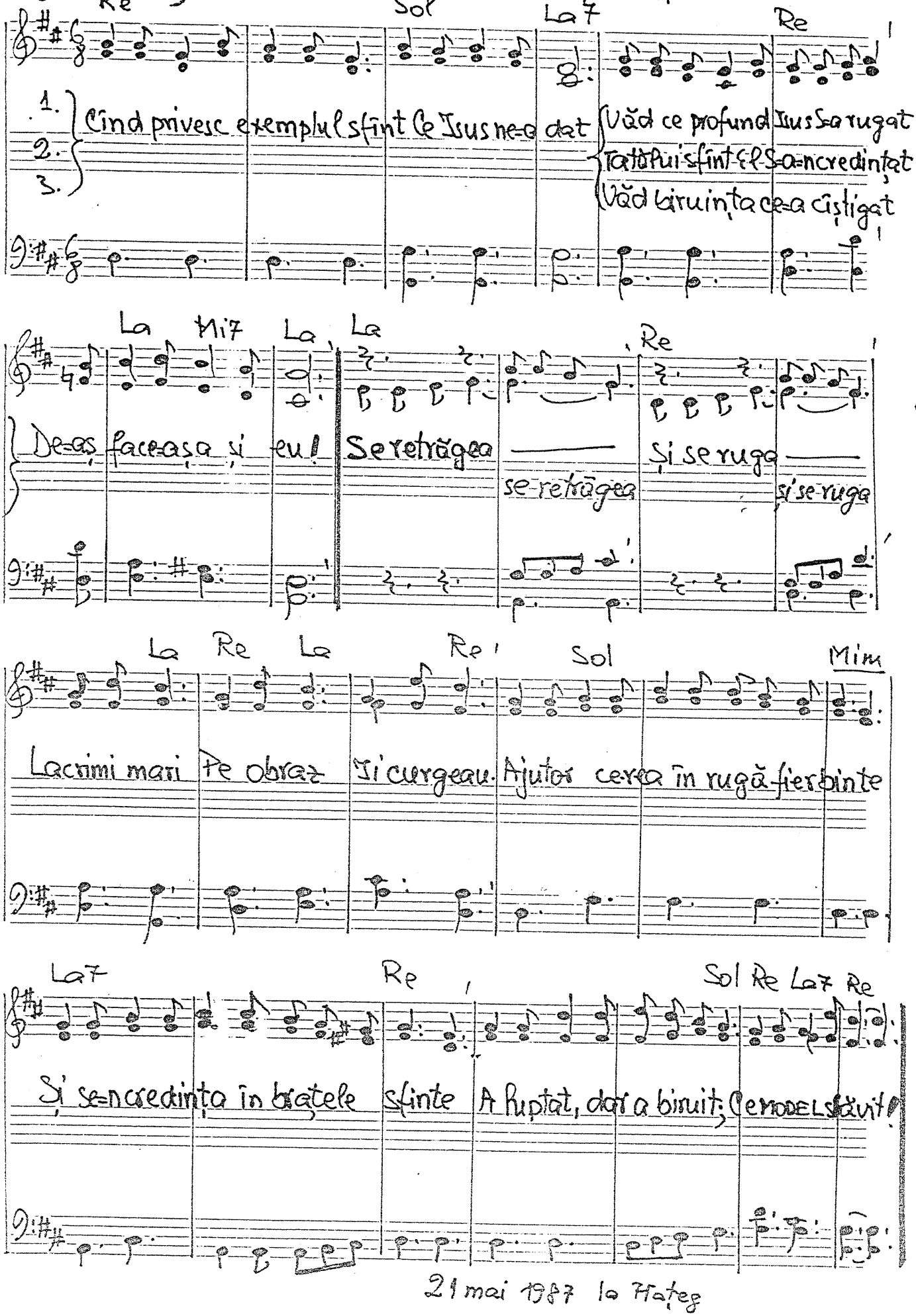

21 mai 1987 la Hațeg

1252. Pocăiește-te!

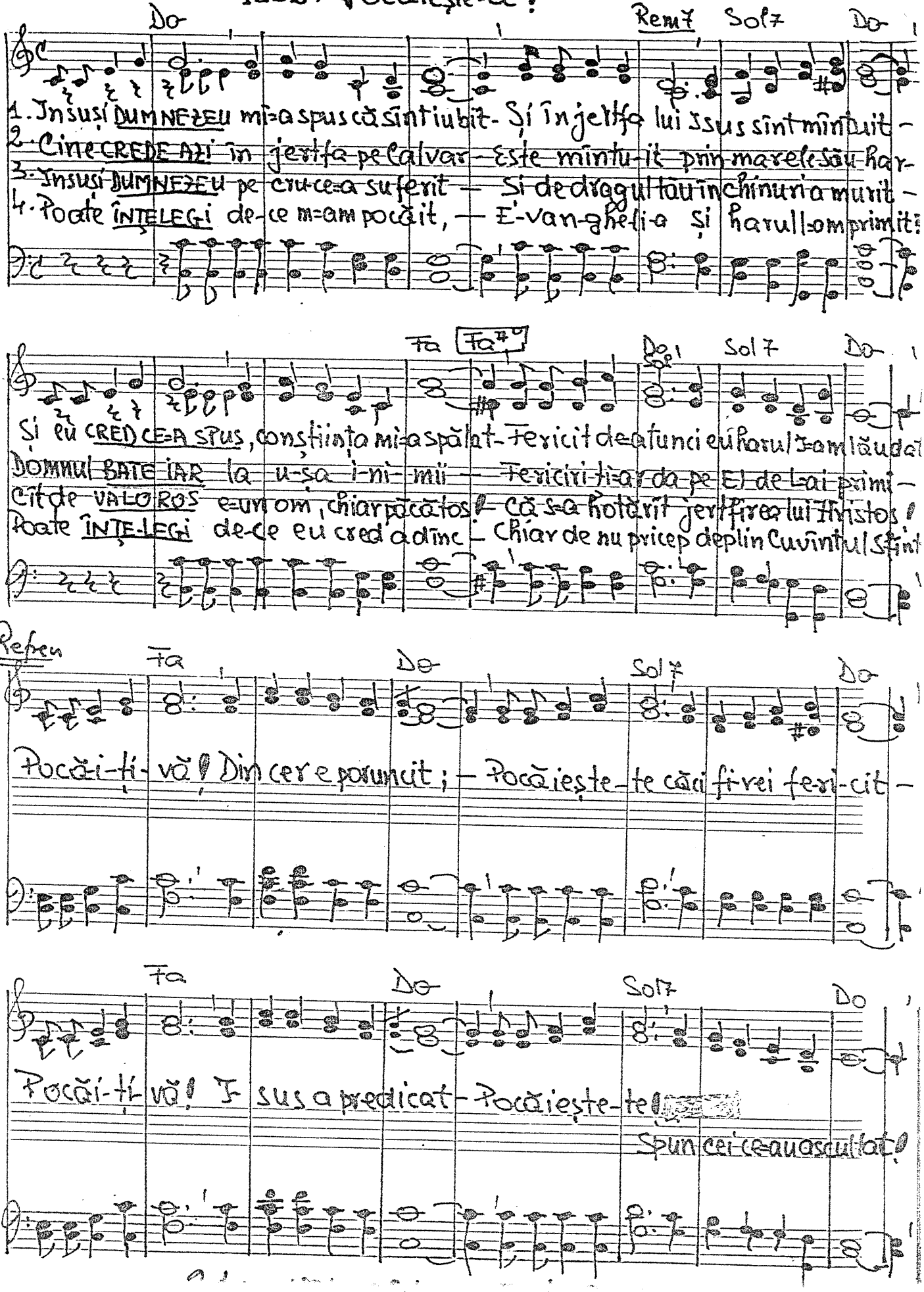

D -1253. Stă ologu-n fața noastră Fapte. 3. 1-16

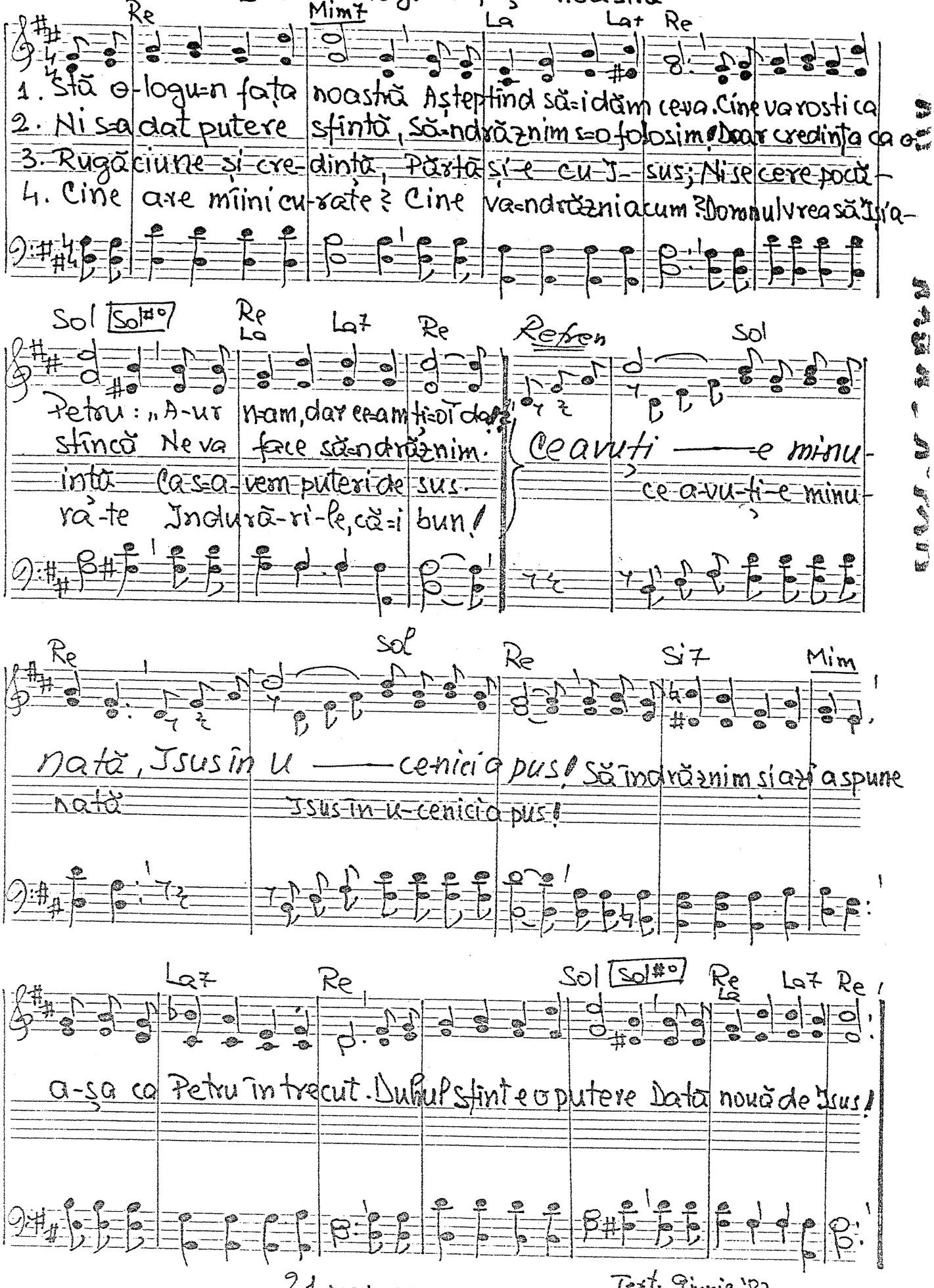

21 mai 1987. La Hațeg. Text. Iunie '87.

— 1254. Fecioarele

Mat. 25, 1–13

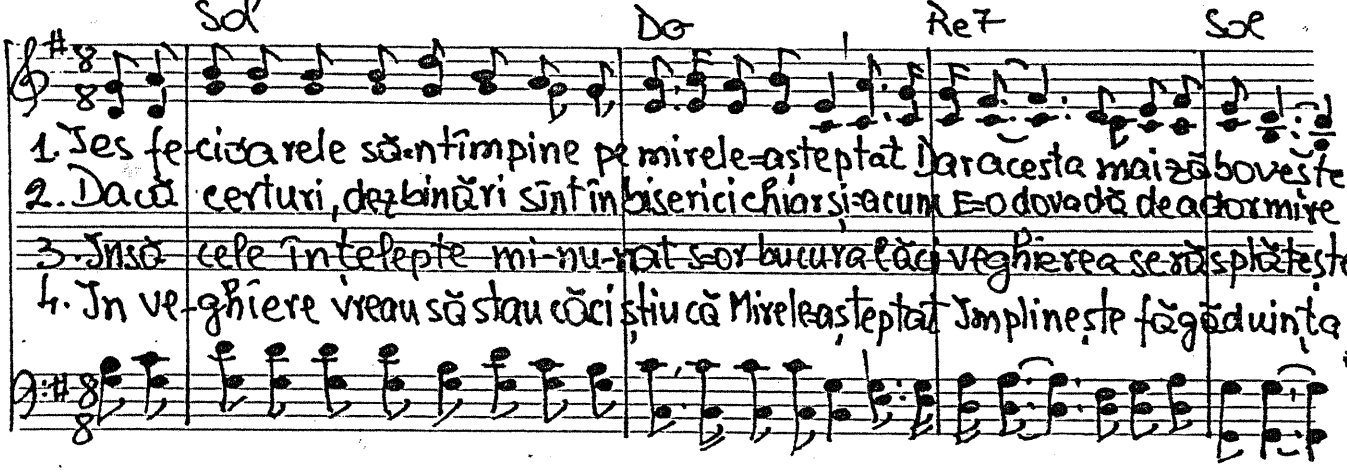

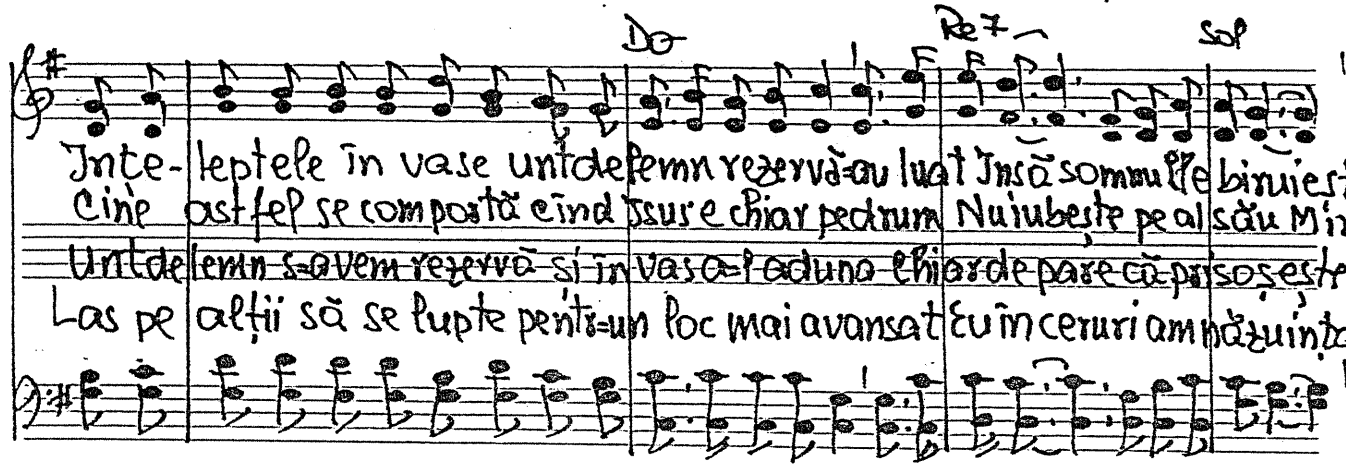

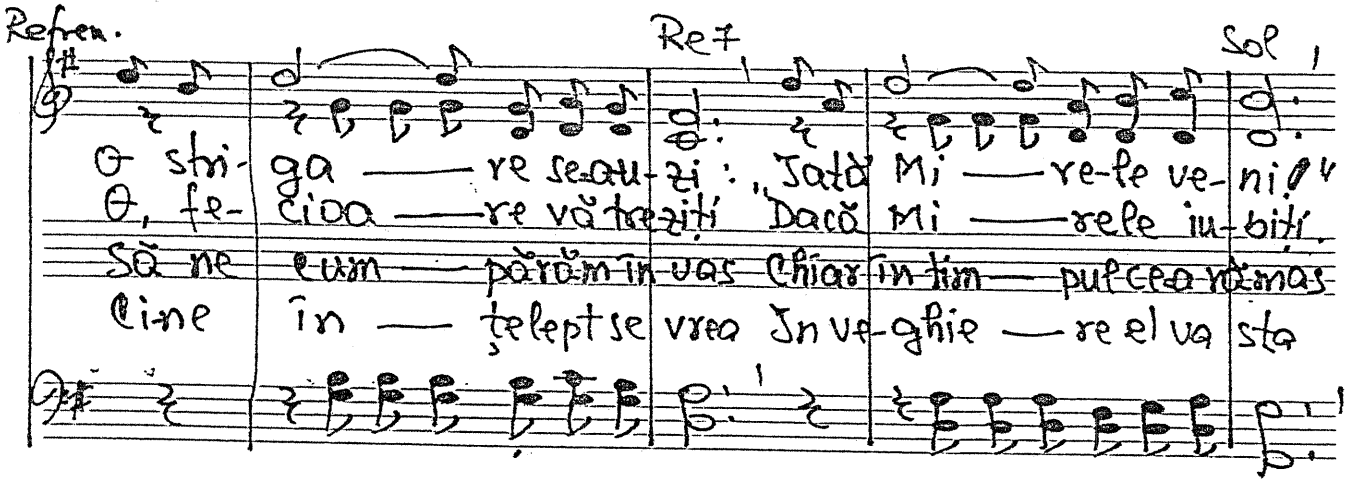

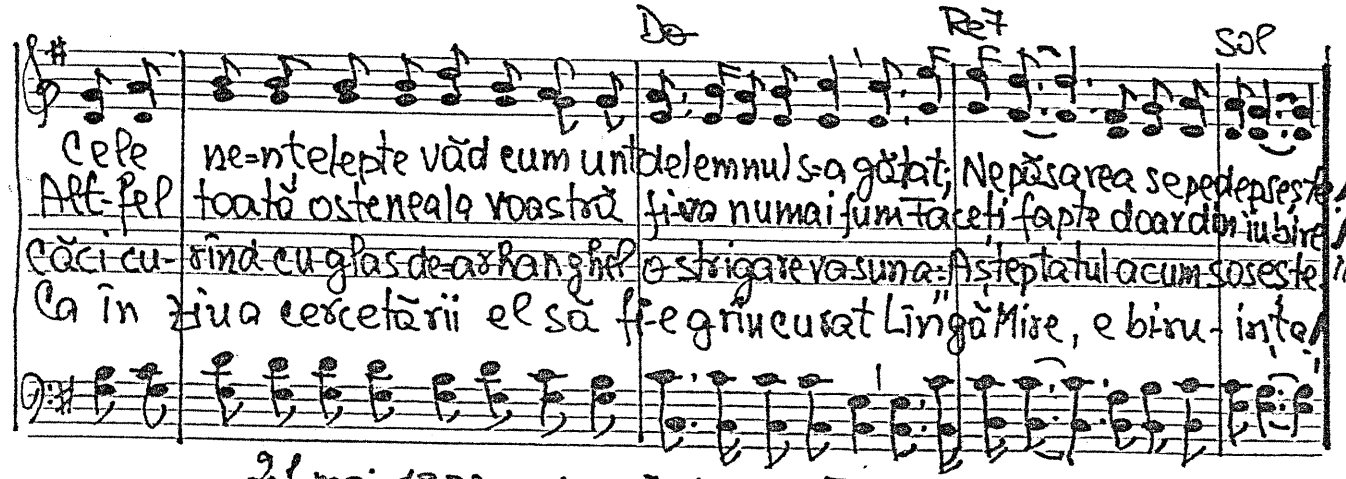

21 mai 1992

(TRIO) D -1255. Prea e multă azi — I Sam. cap. 3

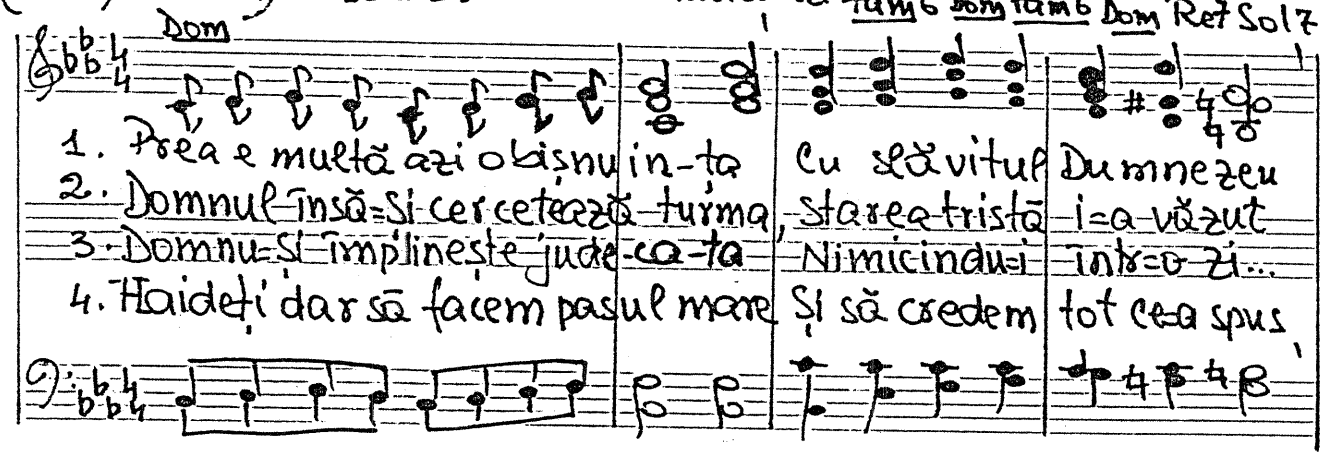

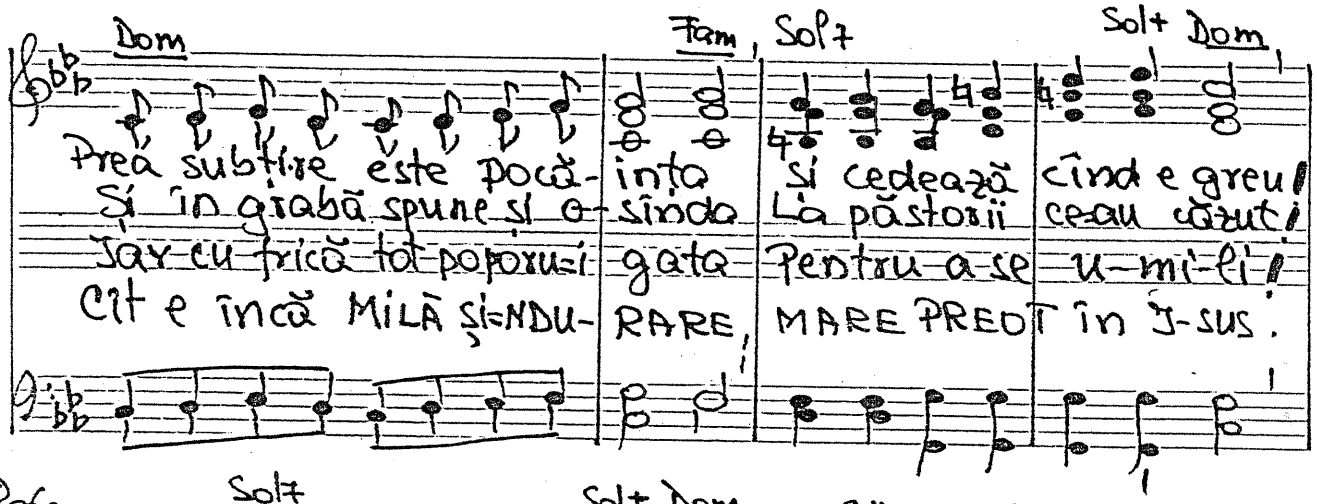

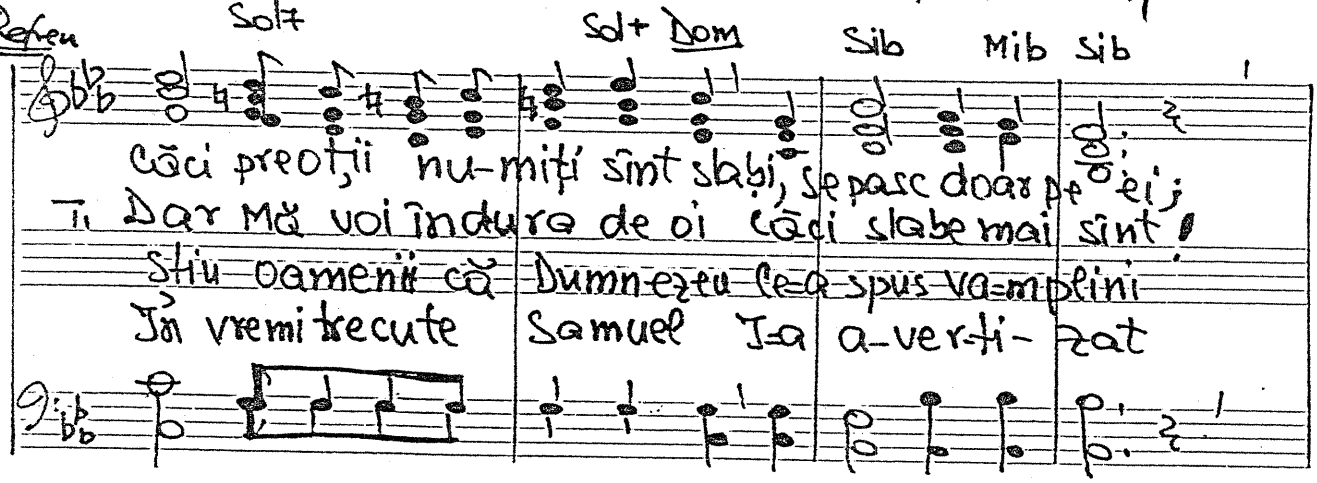

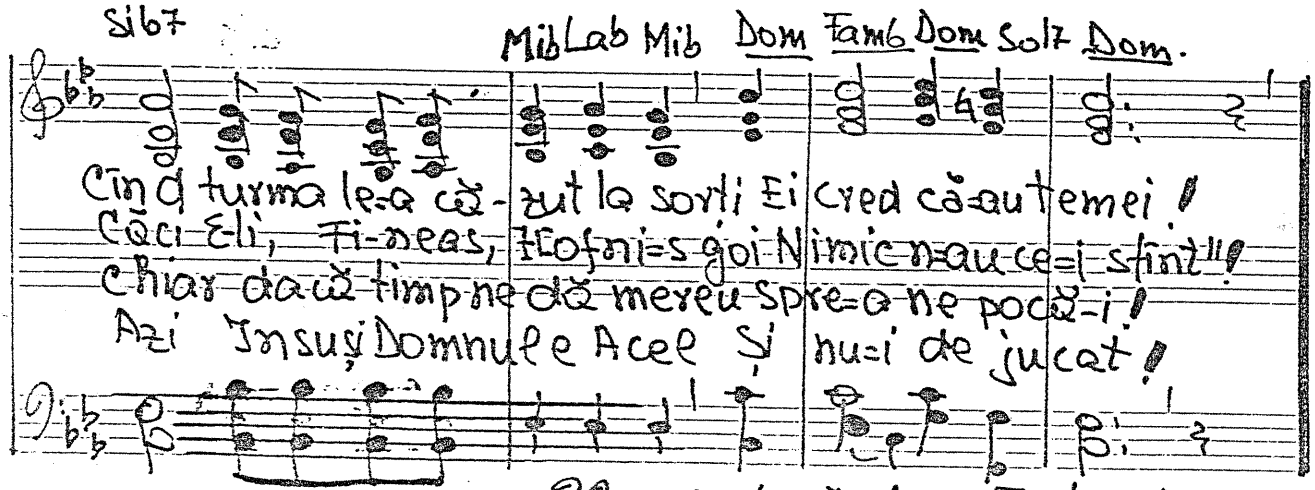

22 mai. La Hațeg. Text 11 iunie 1987

D – 1256. Noi mereu vorbim

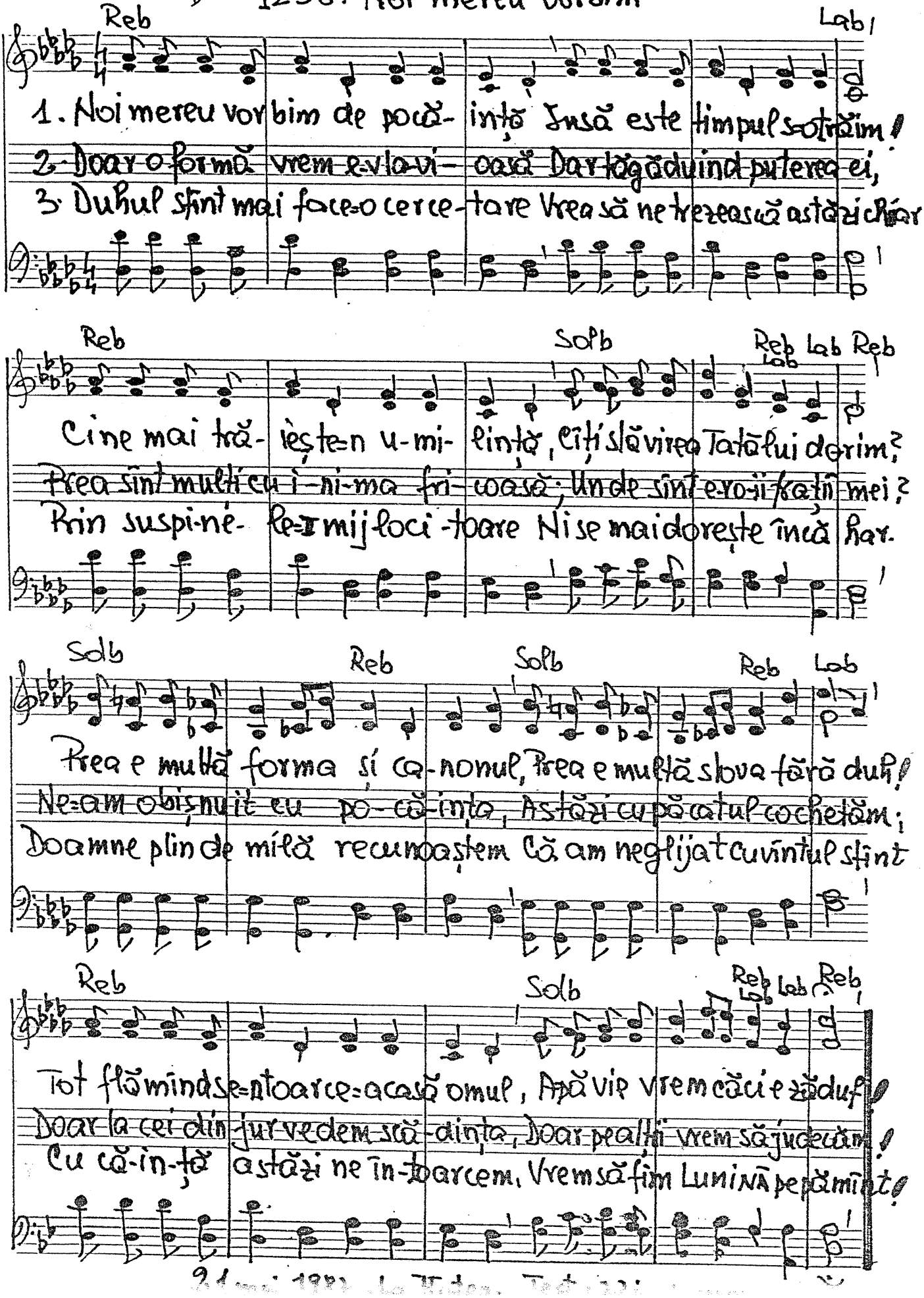

9 [illegible]

Solo

Δ -1257. Vina lui Ștefan

Rem Solm Rem Sib La

1. Vina lui Ștefan a fost că vorbise de Hristos,
2. Pietrele s-au nă-pustit La pământ l-au prăbușit
3. Numele cel sfînt IISUS A-n-vrăjbit pe mulți nespus

Solm Rem Solm Rem7 Solm6 Rem La7 Rem

Că-a fost sfînt și iubitor Și iubea al Său popor.
Nu hulind și în-ju-rînd Ci iertarea Lor cerînd:
Prin prigoane L-au dorit Pentru veci de veci stîrpit.

Solm Rem

Cei ce frați cu el erau Pentru crez Îl prigoneau
Decamps
I, Fiță, iartă frații mei Chiar de sînt a-fît de răi!
Însă Domnul a-n-viat Și în slavă-I Î-nă-ltat

Sol° Rem Sol° Rem Solm6 Rem7 Solm6 Rem La7 Rem

Și cu piete l-au lințat, Moare sfîntul „vinovat"!
Și pe Ti-ne Te-au u-cis Dar Te văd în paradis!"
Și odat' va judeca Fapta fi-e- că-ru-ia,

21 mai 1987. La Hotes. Text 22 iunie.

1258. De Tine însetez

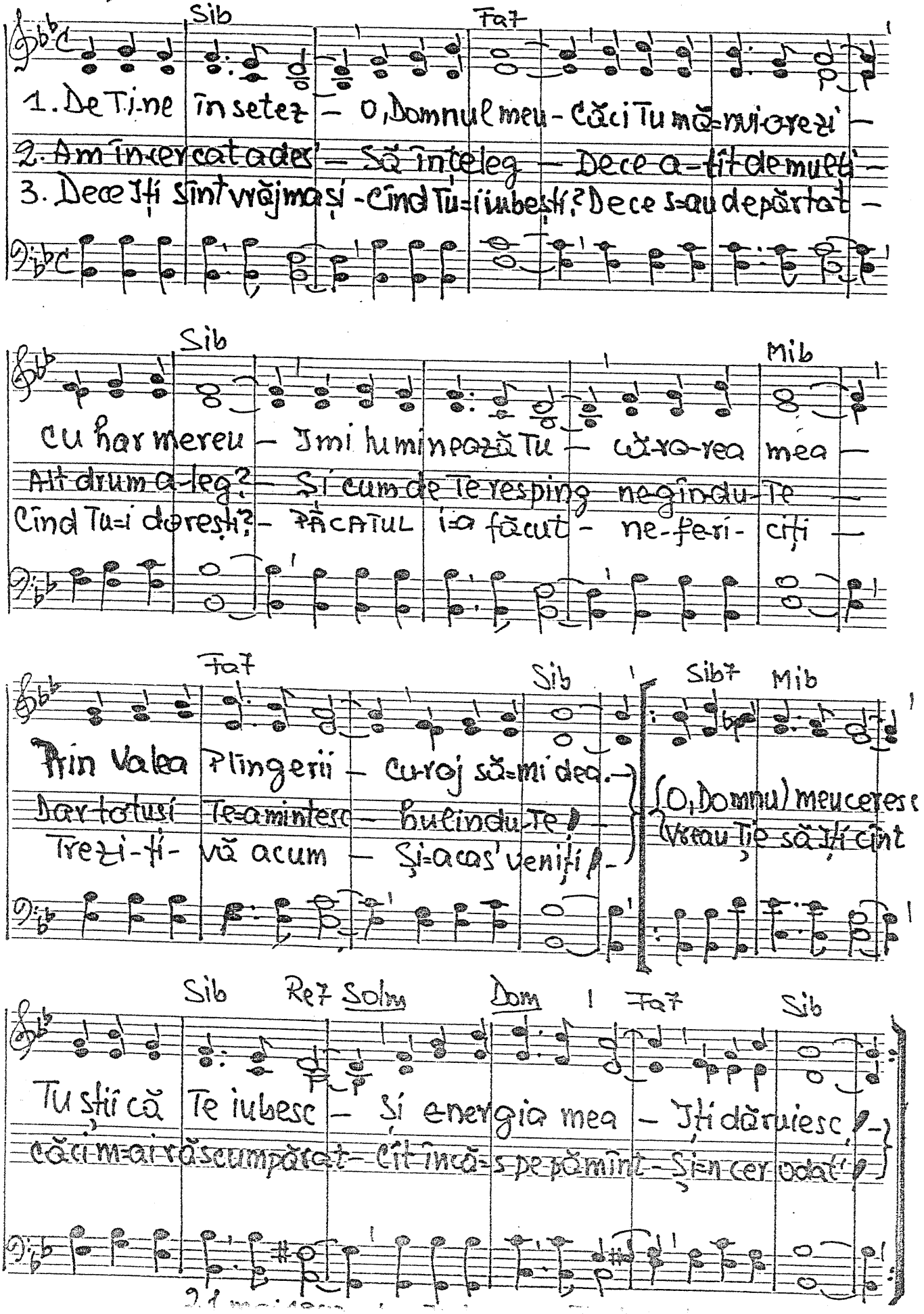

1)

- 1259. Prin sîngele cel sfînt

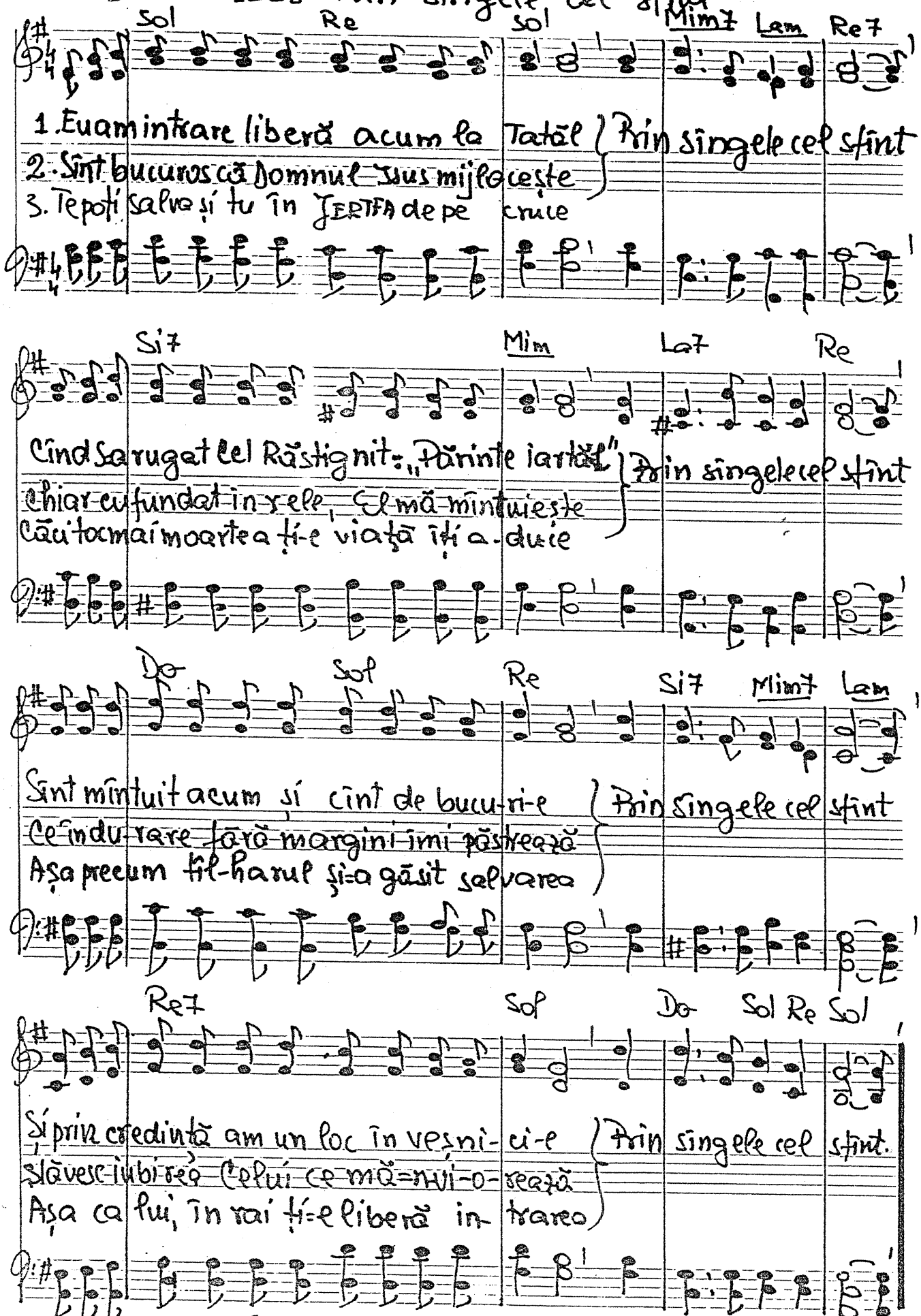

21 mai 1987. La Hațeg. Text 22 iulie 1987.

Solo D ÷1260. Dreptul poate ca să cadă...

Mib Sib Fa Mib Sol Lab Mib Fa7 Sib

1. Dreptul poate ca să cadă Însă se ridică iar.
2. Merg pe calea pocă-in-ței Strîns lipit de Domnul meu.
3. Știu că ai să vii eu slavă Încă-o-dată pe pă-mînt,

Mib Lab Mib Sib Sib Mib

Domnu-l face ca să-I vadă Al milosti-vi-vii har.
Azi pe drumul u-mi-lin-ței Mii-ne-n slavă intru eu.
La credința mea fi-ra-vă Nu privi cînd vii cu-rînd!

Sib Mib° Mib Sib Sib+ Mib

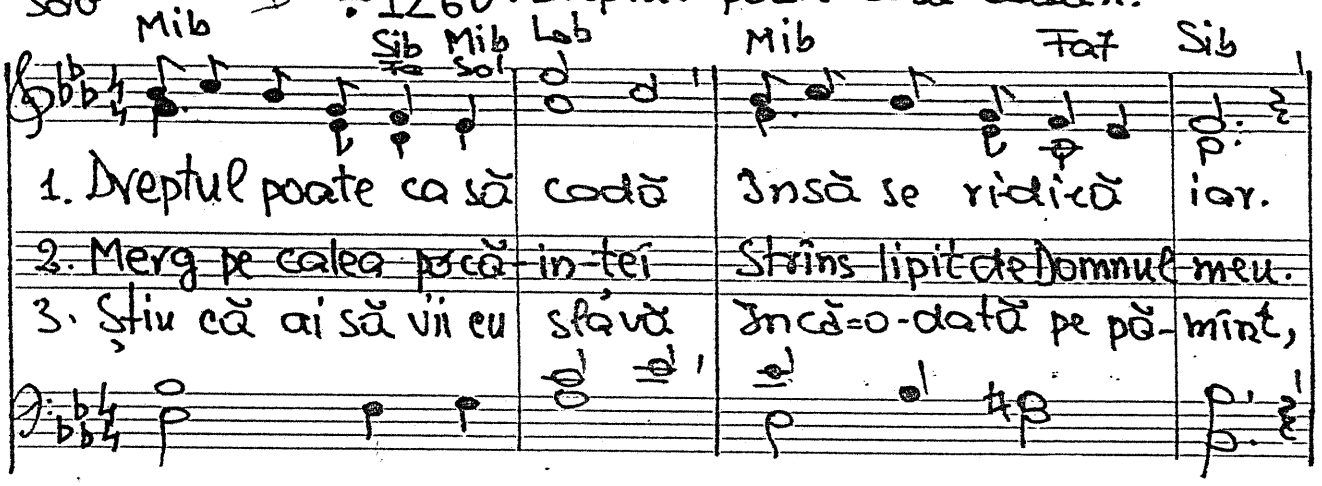

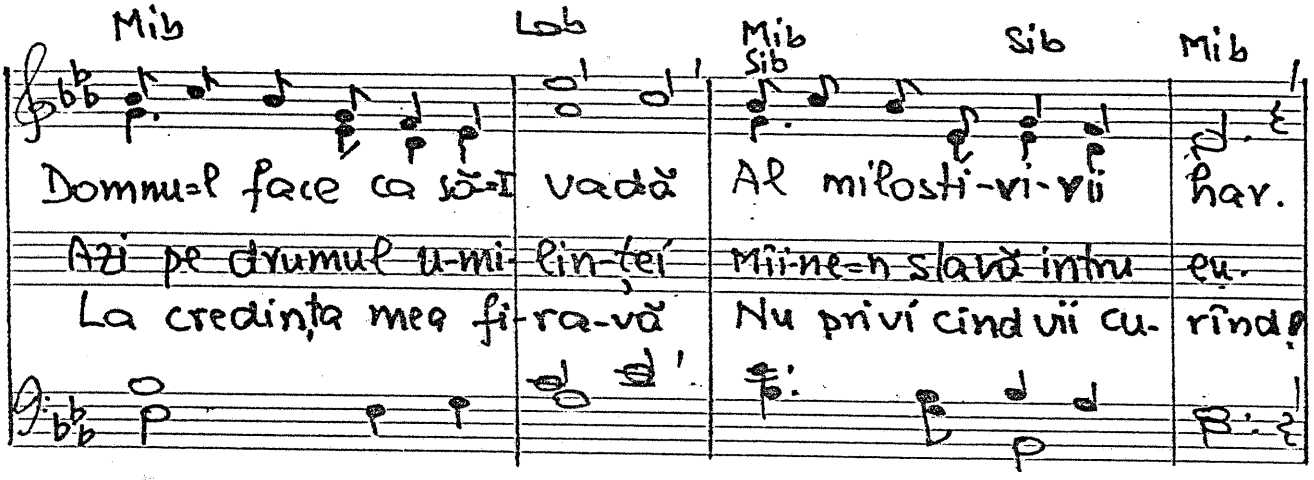

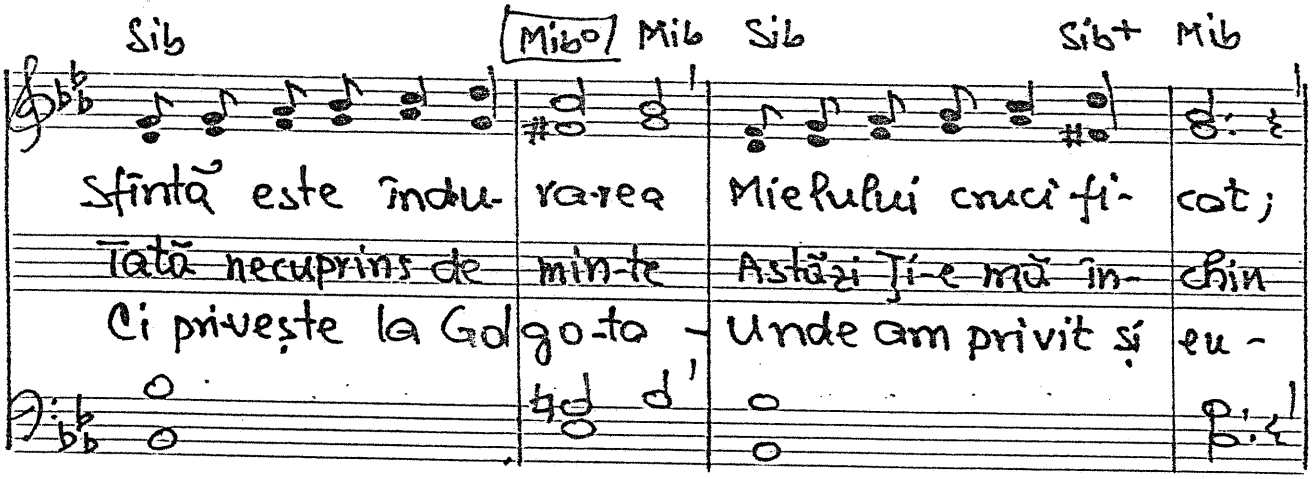

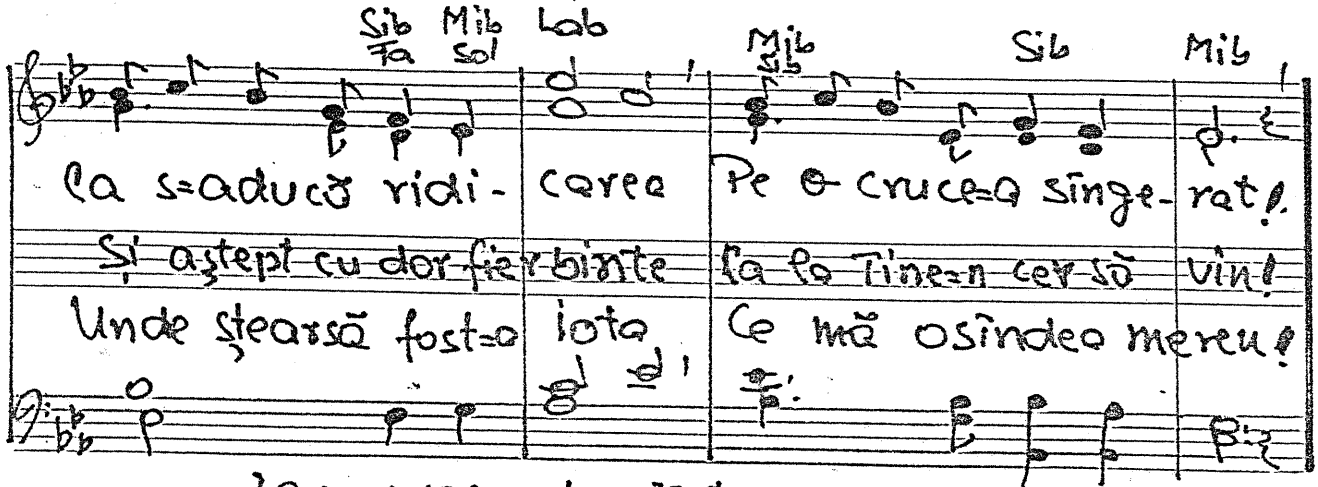

Sfîntă este îndu-ra-rea Mielului cruci fi-cat;
Tată necuprins de min-te Astăzi Ți-e mă în-chin
Ci privește la Gol-go-ta - Unde am privit și eu -

Sib Fa Mib Sol Lab Mib Sib Sib Mib

Ca s-aducă ridi-carea Pe o cruce-a sînge-rat!
Și aștept cu dor fierbinte La la Tine-n cer să vin!
Unde ștearsă fost-a iota Ce mă osîndea mereu!

20 mai 1987 - La Hatea. Test 24

Solo. ♪ -1261. Am îndrăznit prea mult

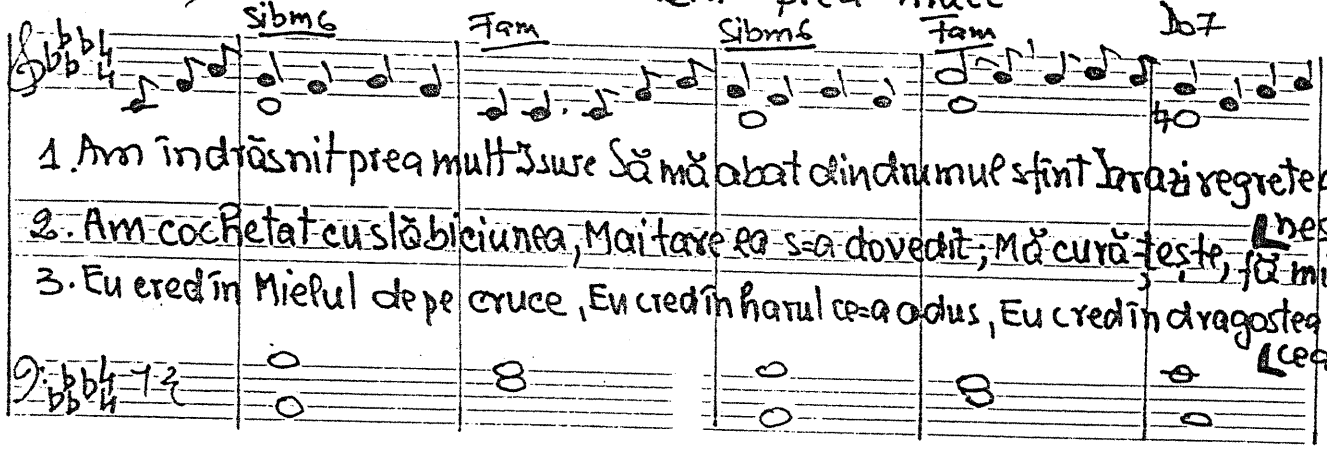

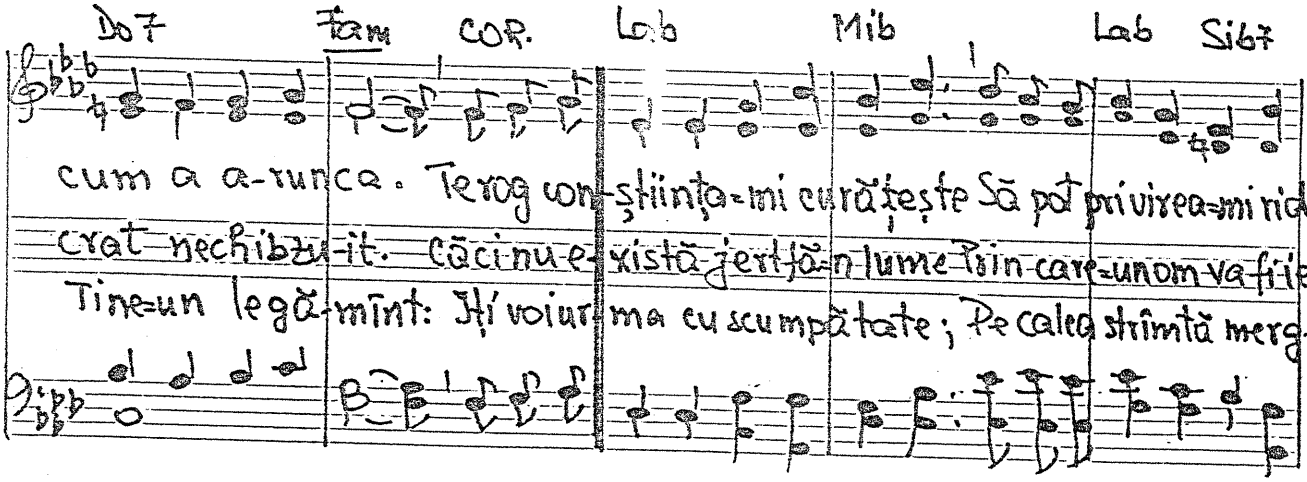

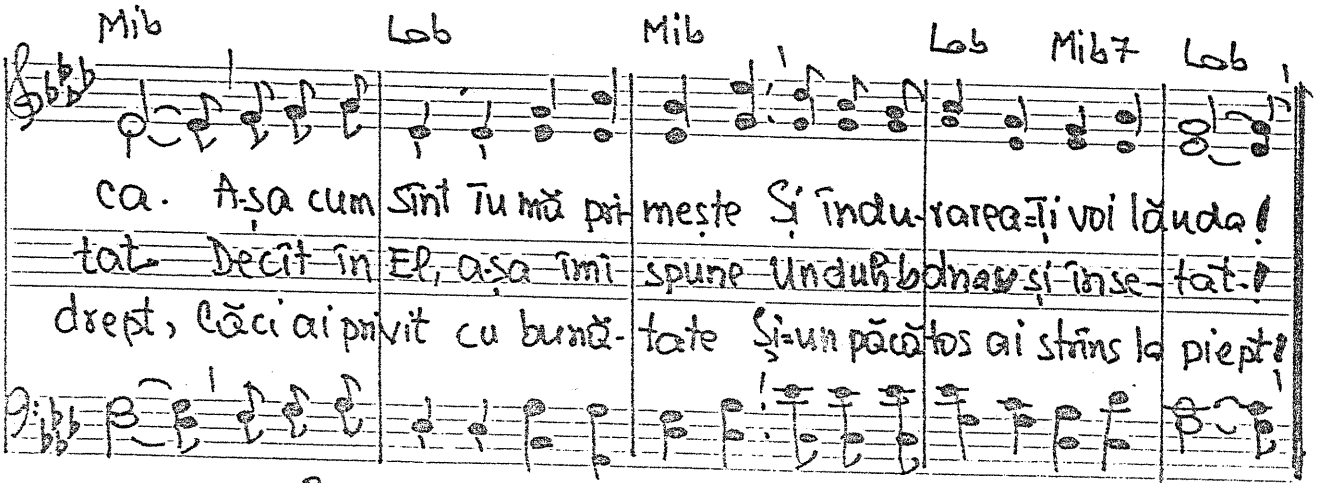

20 mai 1987. Lo Hoteg. Text 26 iunie.

Solo D — 1262. Frumoasă e creația.

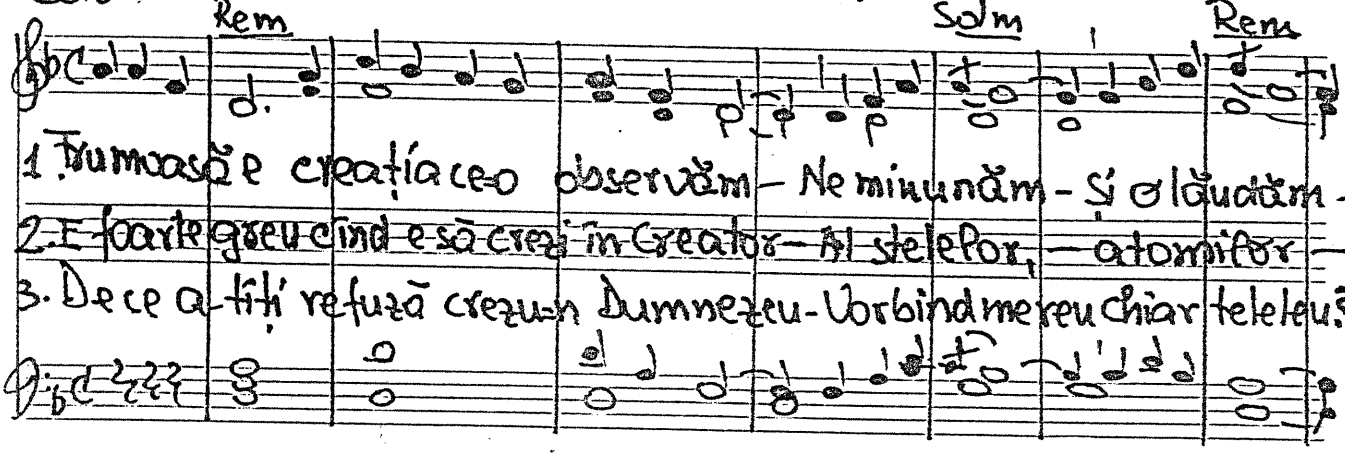

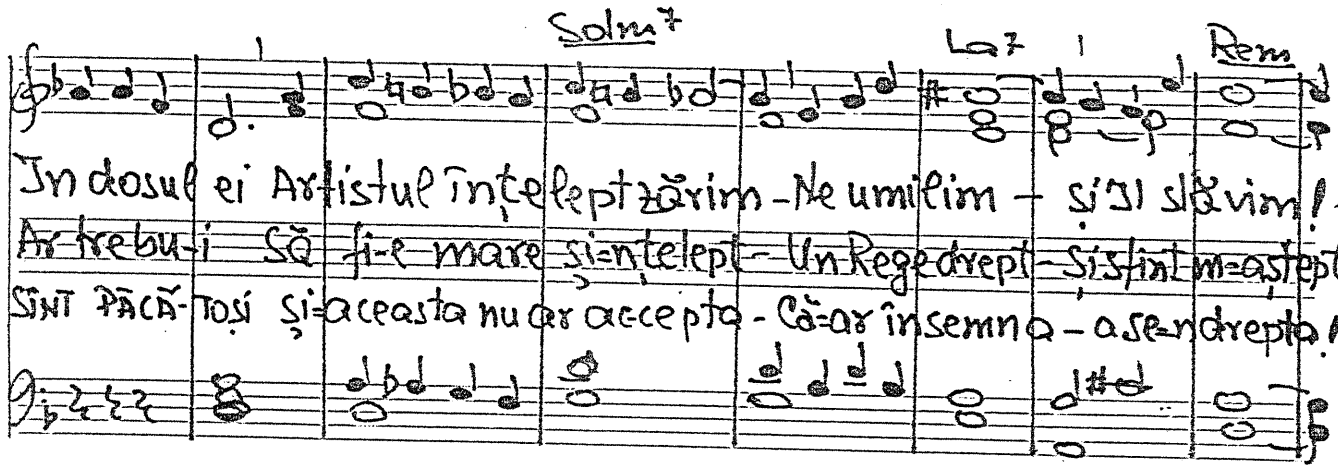

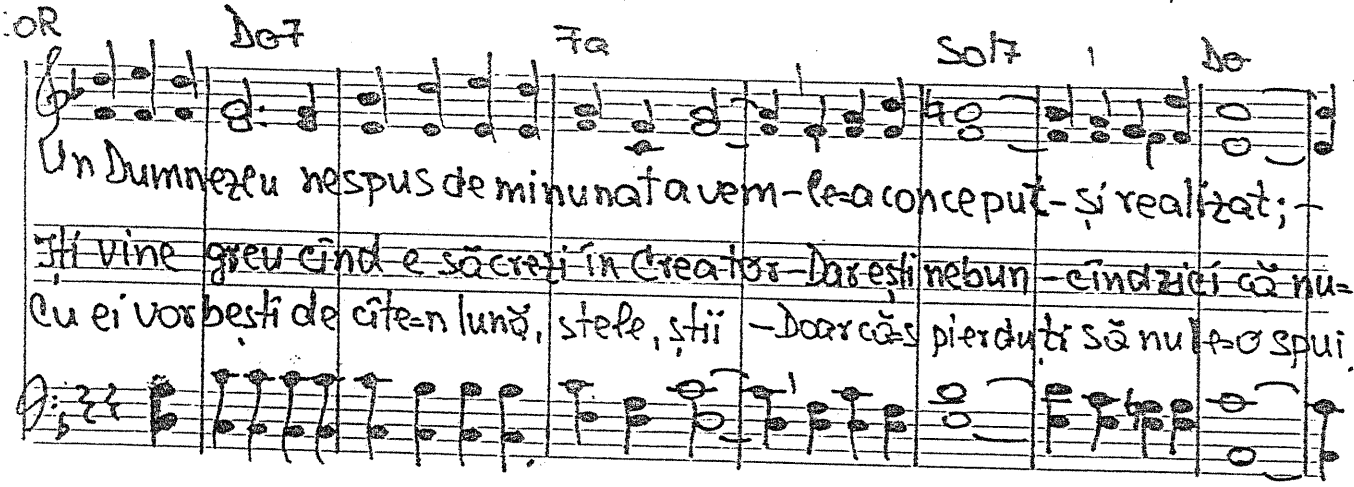

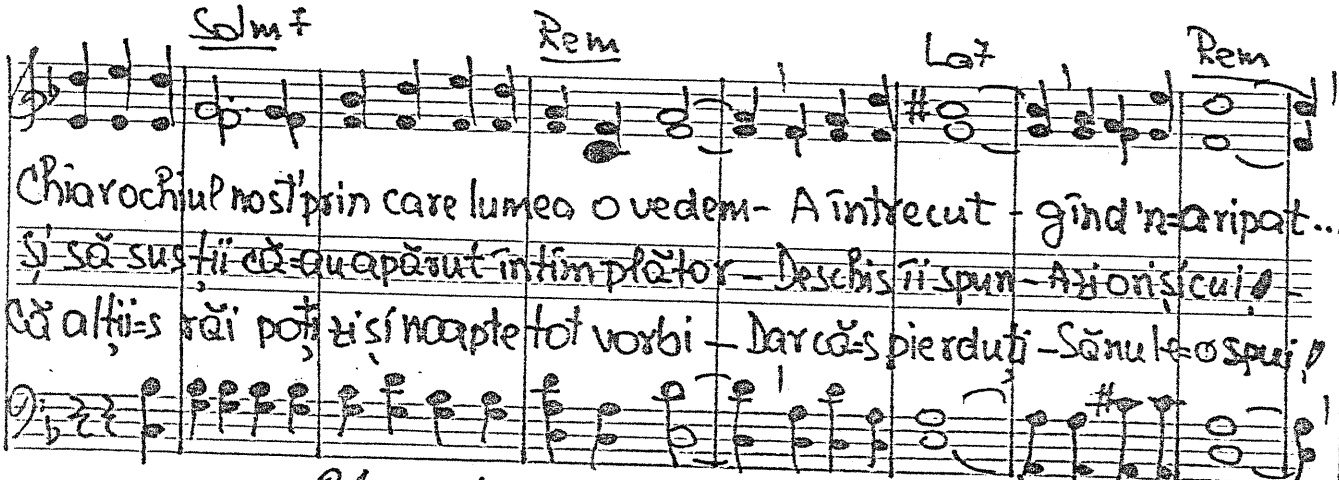

21 mai 1992 [illegible]

D-1263. E model pentru noi...

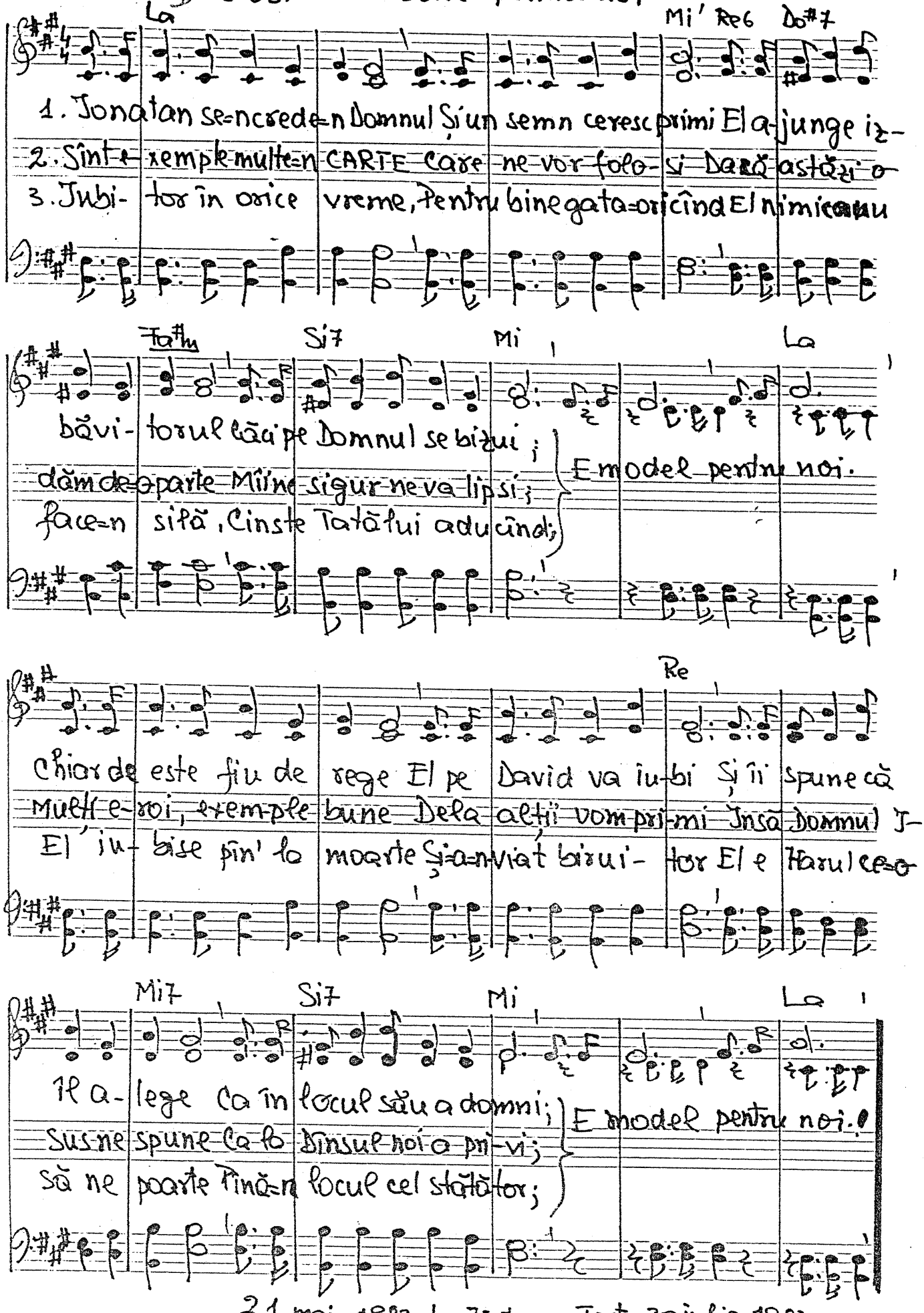

21 mai 1987 La Hațeg. Text 20 iulie 1987

D ♩=126 4. Ferice omul cu inima curată.

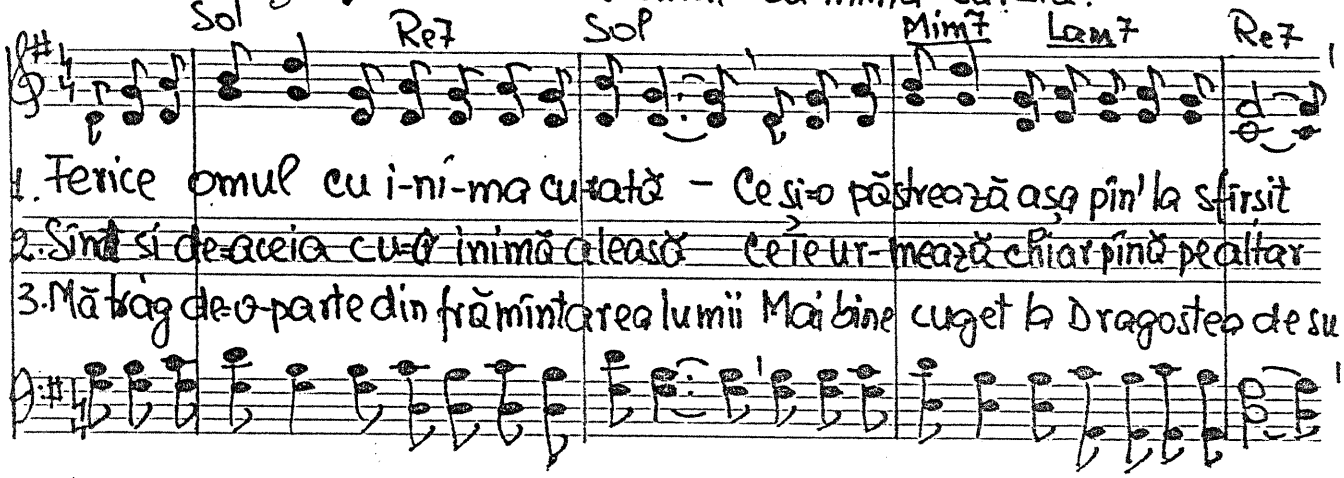

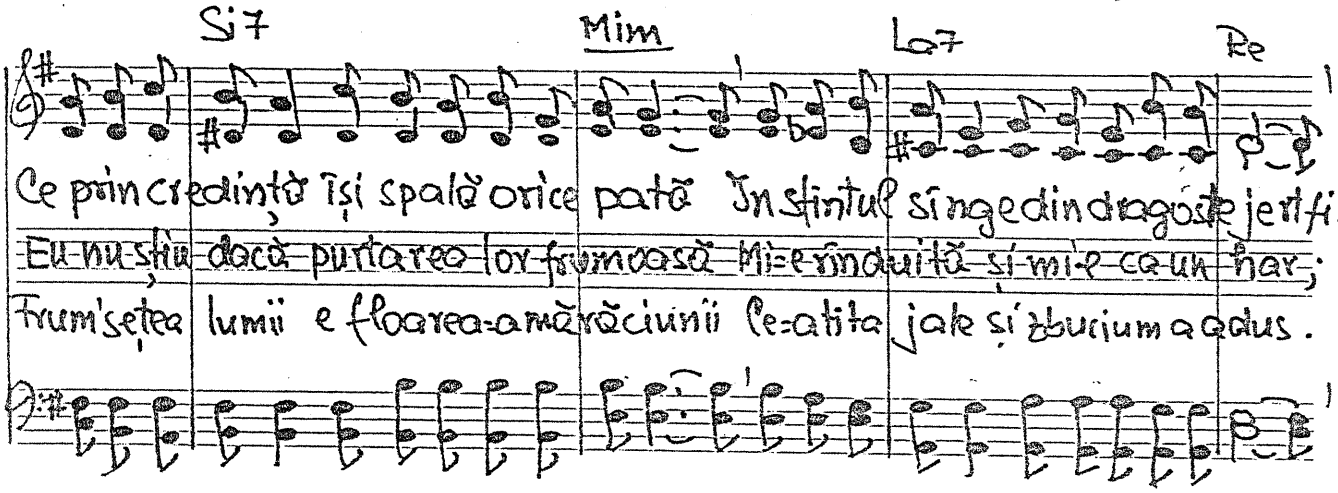

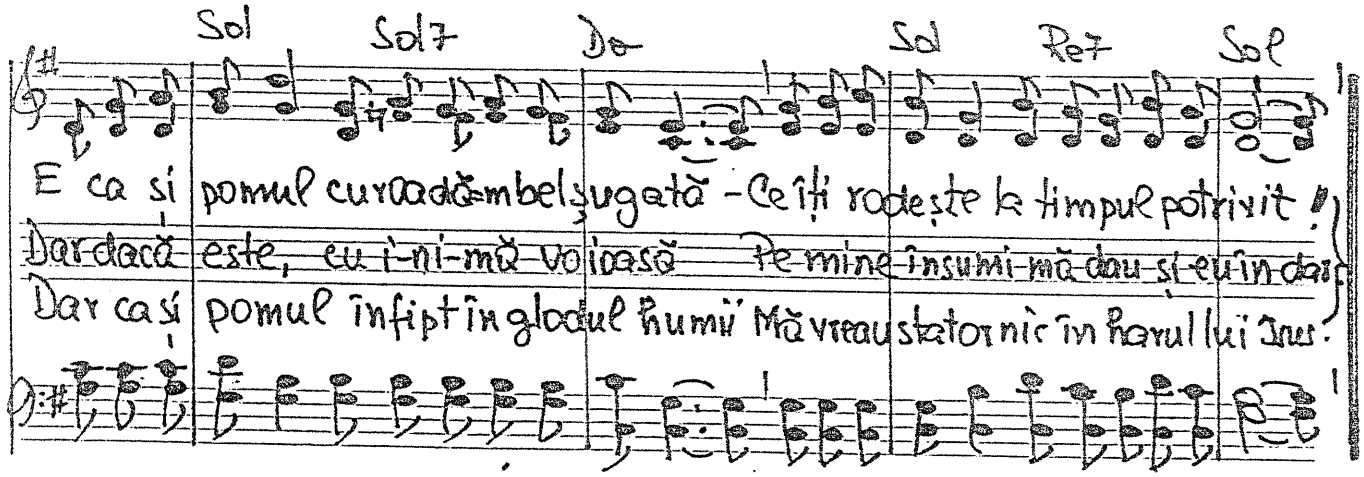

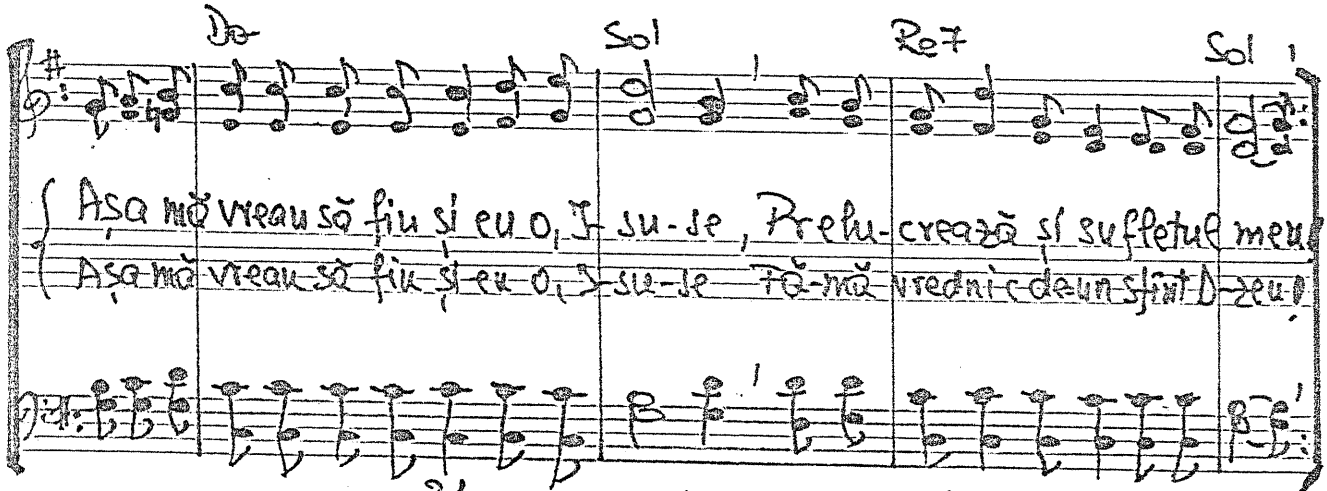

21 mai 1997 la Matca

Duet ♩ = 126 5. La ai Săi venise Domnul

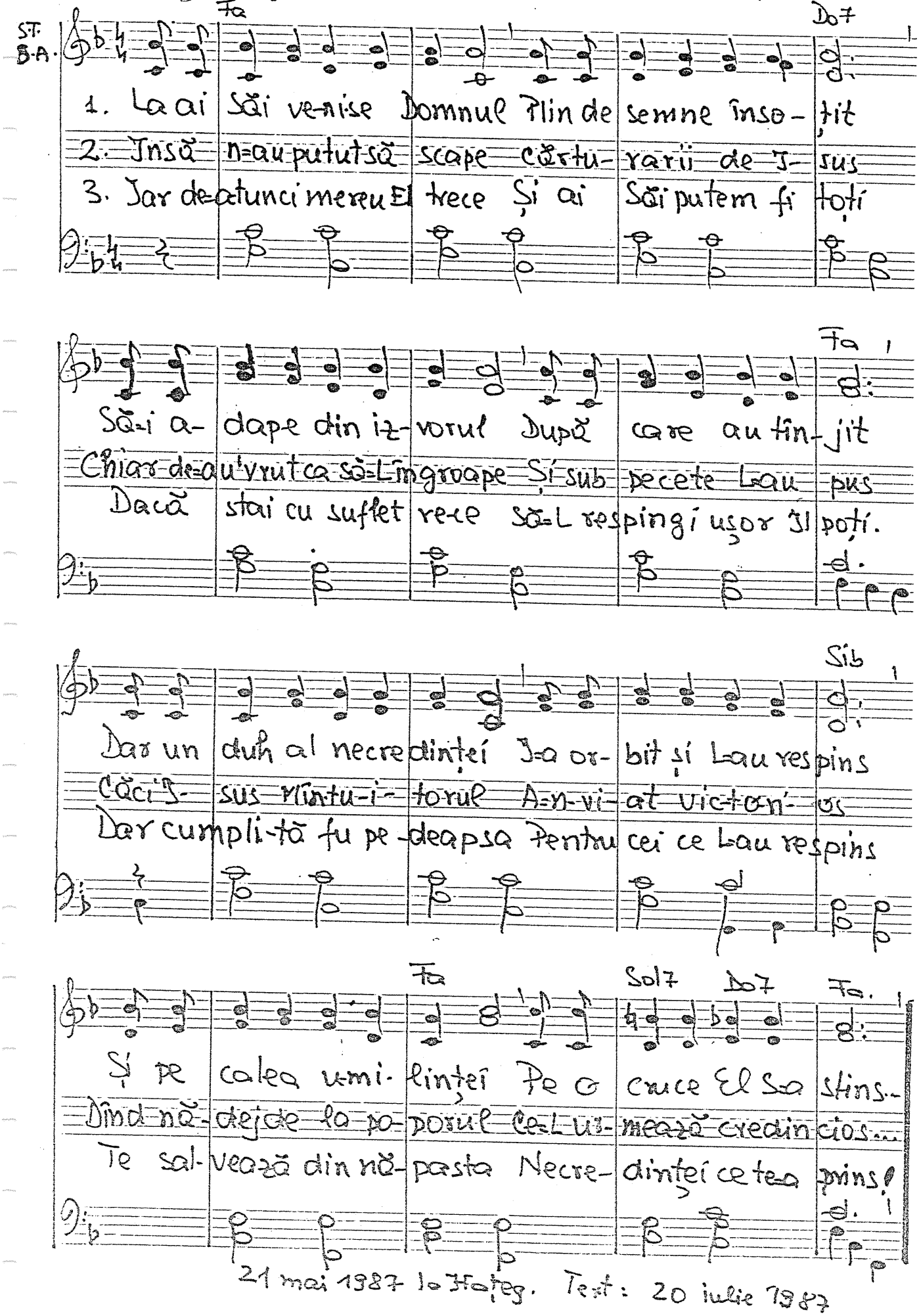

21 mai 1987 la Hațeg. Text: 20 iulie 1987

D-1266. Multă e durerea

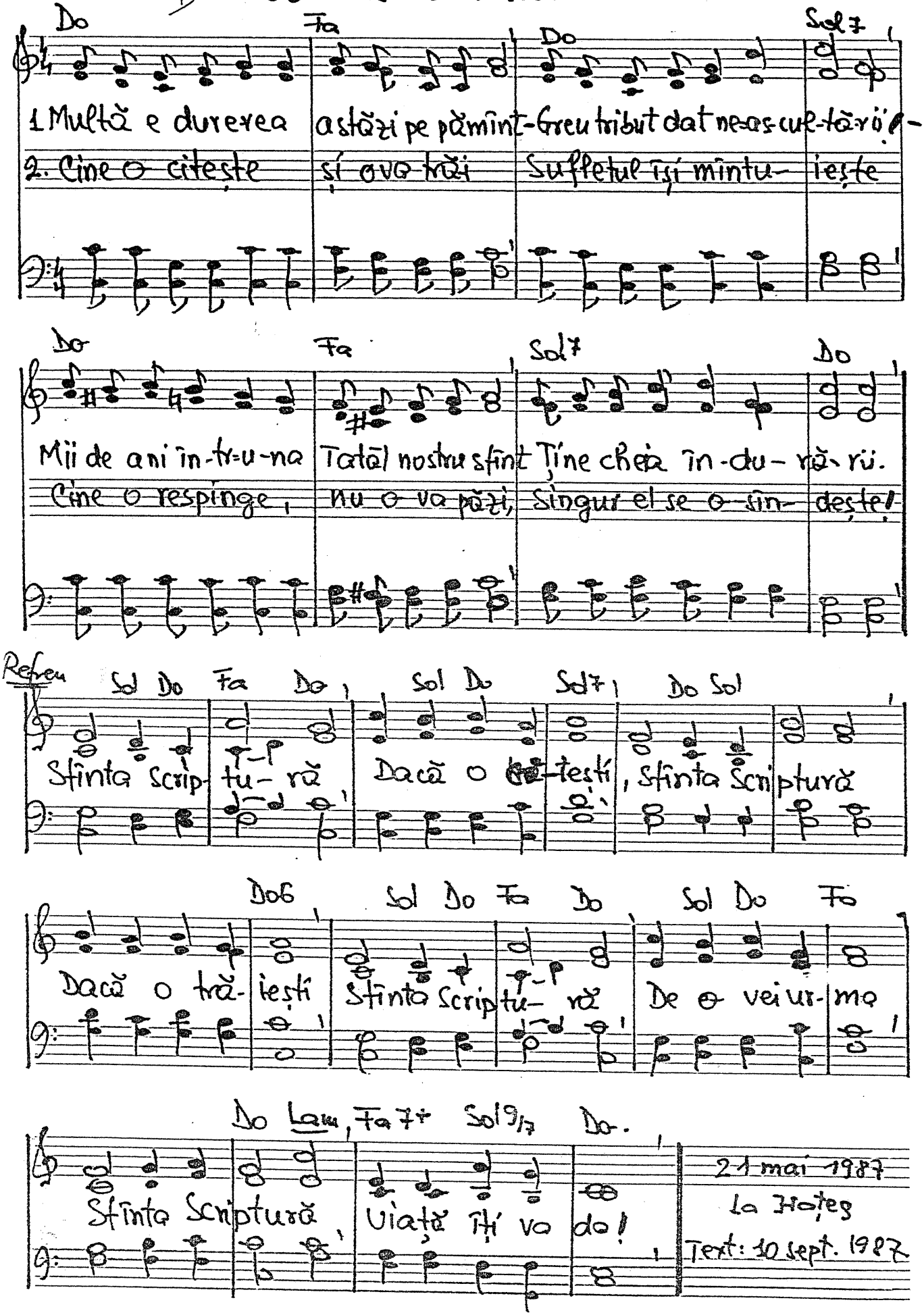

21 mai 1987
La Hațeg
Text: 10 sept. 1987

-1267. Părinte iubitor

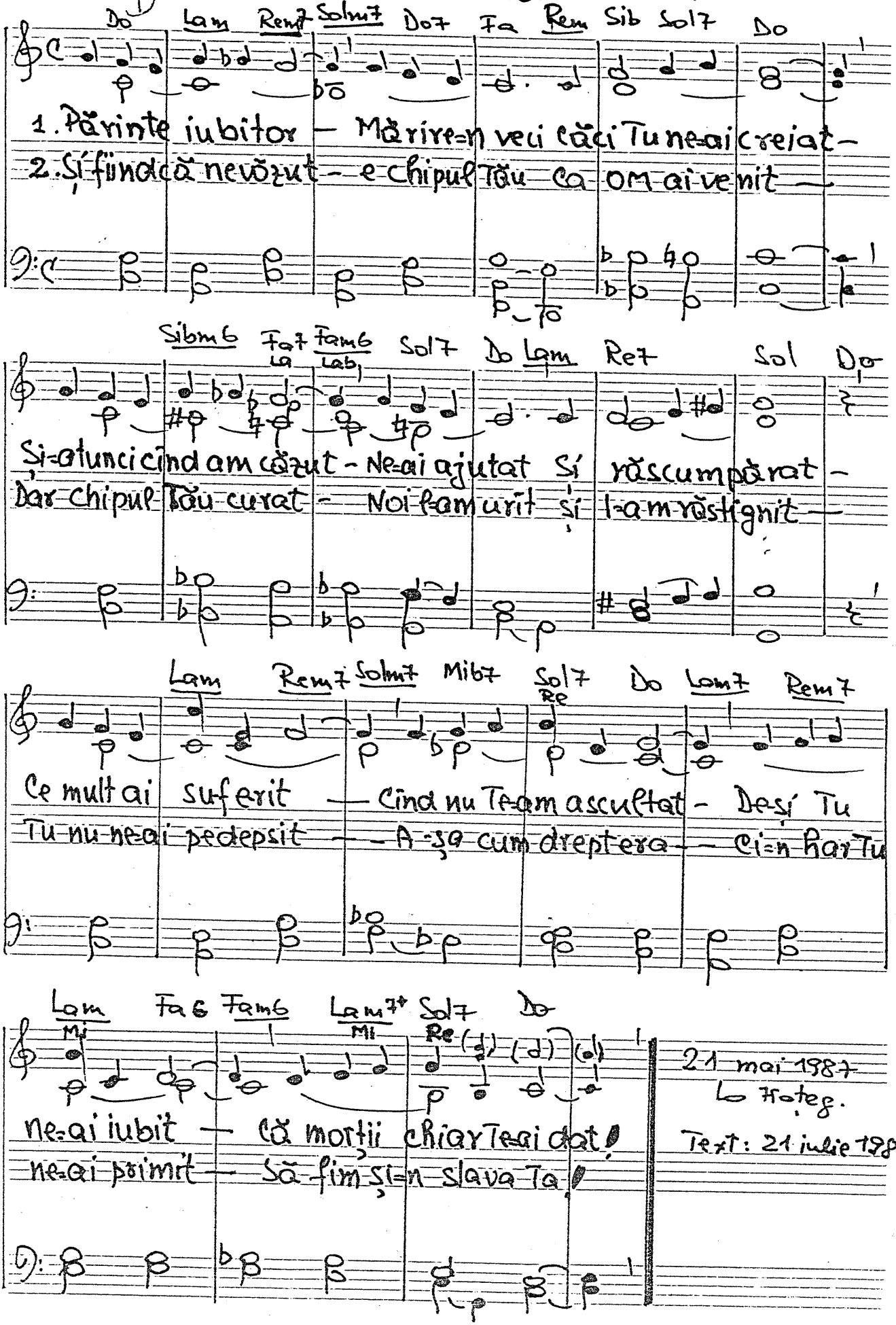

21 mai 1987
Lo Hoteg.

Text: 21 iulie 1887.

-1268. Isus e propovăduit Fapte 5. 40-42

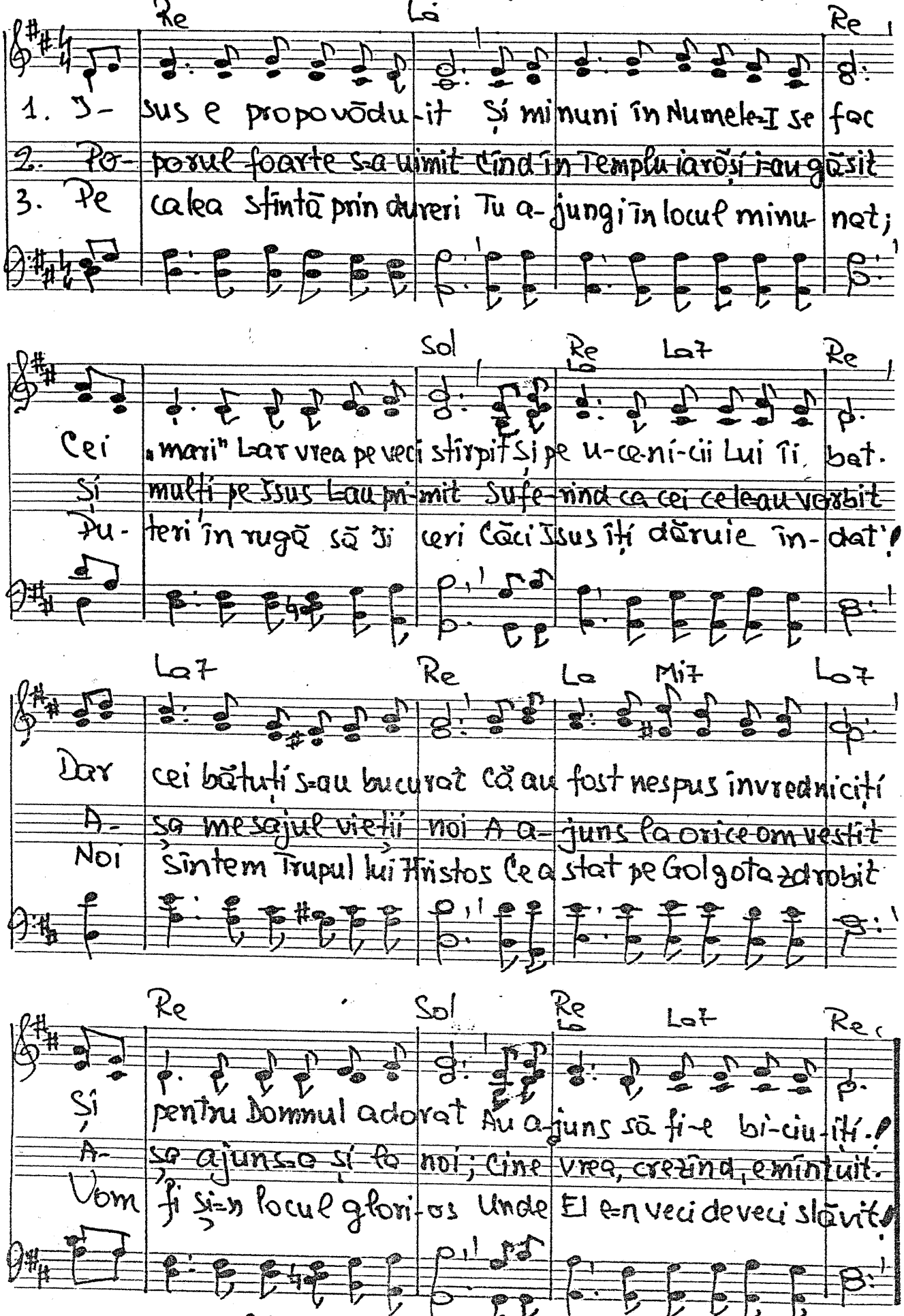

21 mai 1987. La Hațeg. Text: 20 iulie 1987.

VEZI DUPĂ

Nr 1279/1269. Sînt doi ce-aleargă.

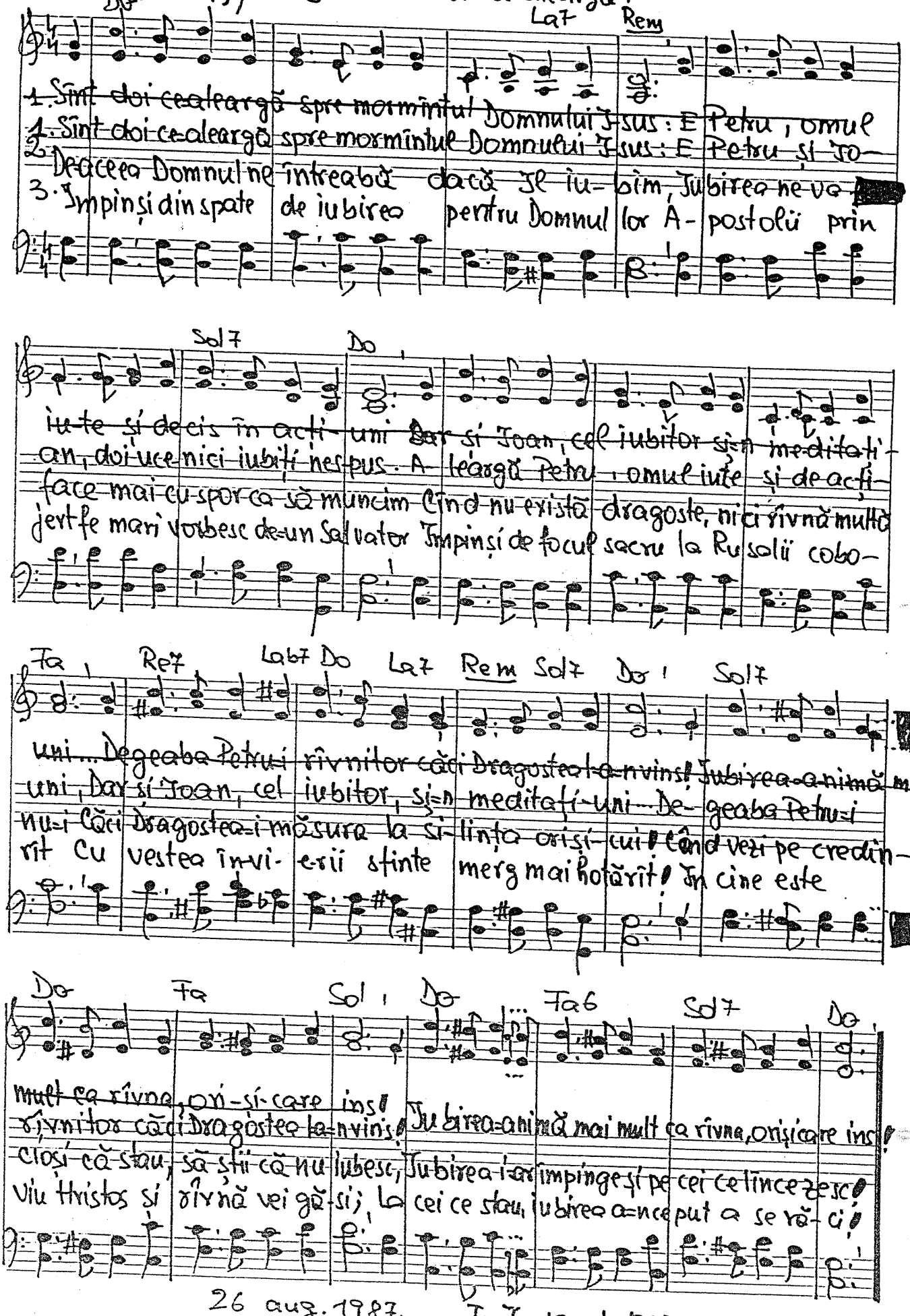

Do La7 Rem

1. Sînt doi ce-aleargă spre mormîntul Domnului Isus: E Petru, omul
1. Sînt doi ce-aleargă spre mormîntul Domnului Isus: E Petru și Jo-
2. De-aceea Domnul ne întreabă dacă Îl iu-bim, Iubirea ne va [redacted]
3. Împinși din spate de iubirea pentru Domnul lor A-postolii prin

Sol7 Do

iu-te și decis în acți-uni Dar și Joan, cel iubitor și-n meditați-
an, doi uce-nici iubiți nespus. A-leargă Petru, omul iute și de acți-
face mai cu spor ca să muncim Cînd nu există dragoste, nici rîvnă multă
jertfe mari vorbesc de-un Salvator Împinși de focul sacru la Rusalii cobo-

Fa Re7 Lab7 Do La7 Rem Sol7 Do Sol7

uni... De geaba Petru-i rîvnitor căci Dragostea l-a-nvins! Iubirea-a-nimă mai
uni, Dar și Joan, cel iubitor, și-n meditați-uni... De-geaba Petru-i
nu-i Căci Dragostea-i măsura la si-lința ori și-cui! Cînd vezi pe credin-
rît Cu vestea în-vi-e-rii sfinte merg mai hotărît! În cine este

Do Fa Sol Do Fa6 Sol7 Do

mult ca rîvna, ori-și-care ins! Iubirea-a-nimă mai mult ca rîvna, ori și care ins!
rîvnitor căci Dragostea la-nvins! Iubirea-a-nimă mai mult ca rîvna, ori și care ins!
cioși că stau, să știi că nu iubesc, Iubirea i-ar împinge și pe cei ce lîncezesc!
Viu Hristos și rîvnă vei gă-si; La cei ce stau, iubirea a-nceput a se ră-ci!

26 aug. 1987. Text 10 sept 1987.

D – 1270. Cînd Te urmez mă bucur mult. Ps. 119. 14-27

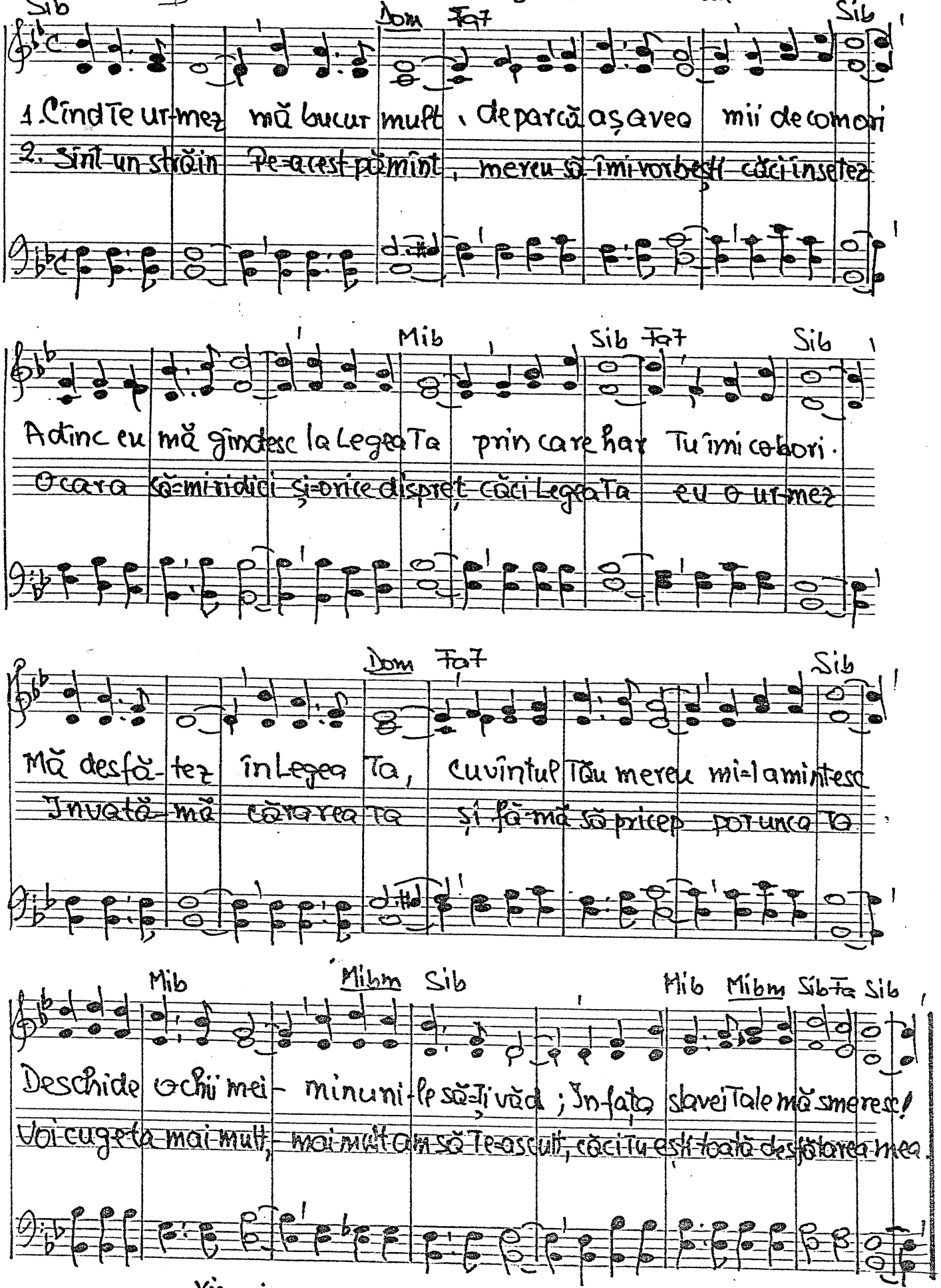

Vineri, 22 Mai. La Hotar. Text: 10 sept. 1997

D – 1271. Să știți că nu îmi pare rău

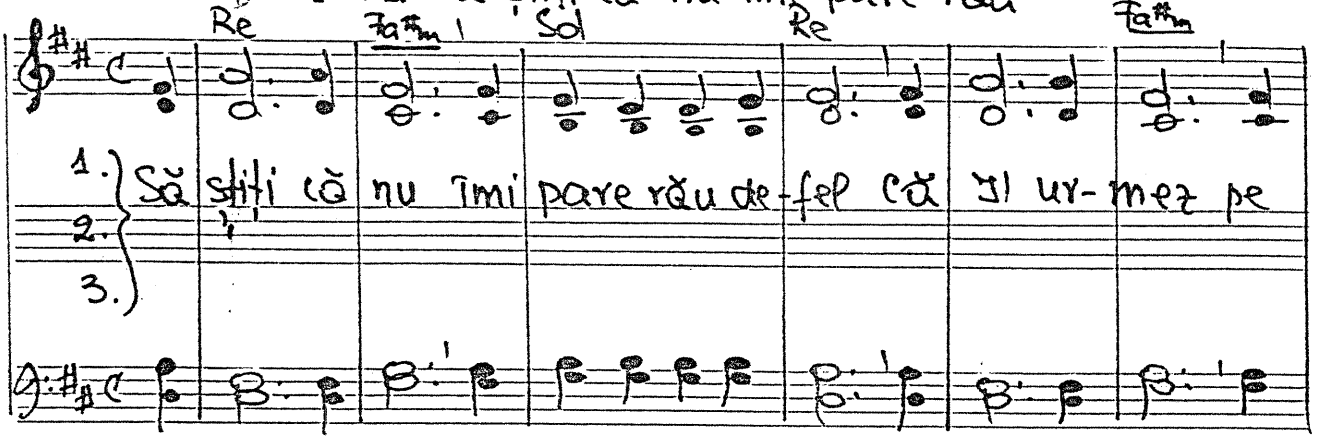

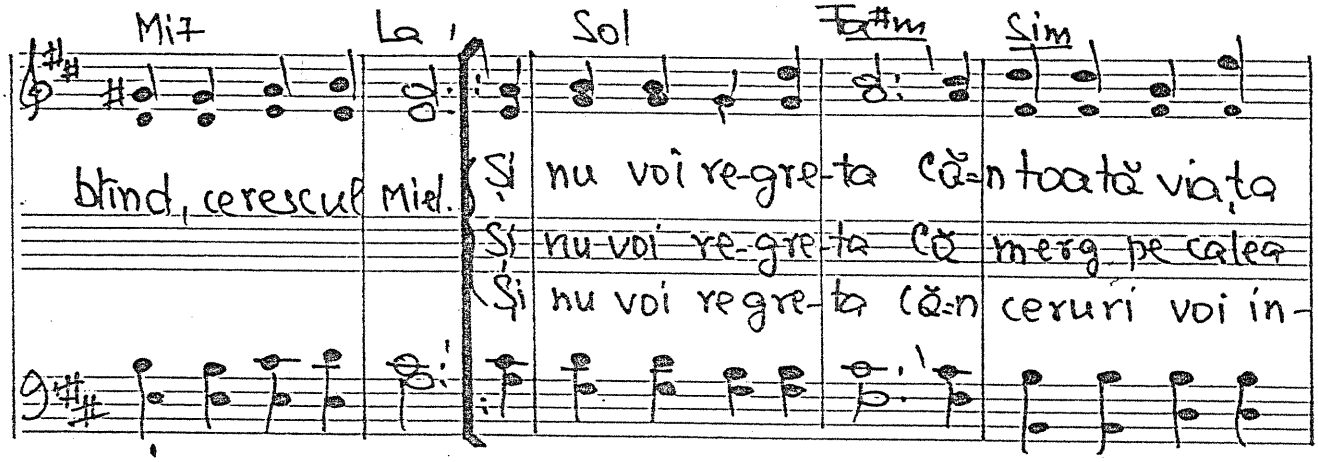

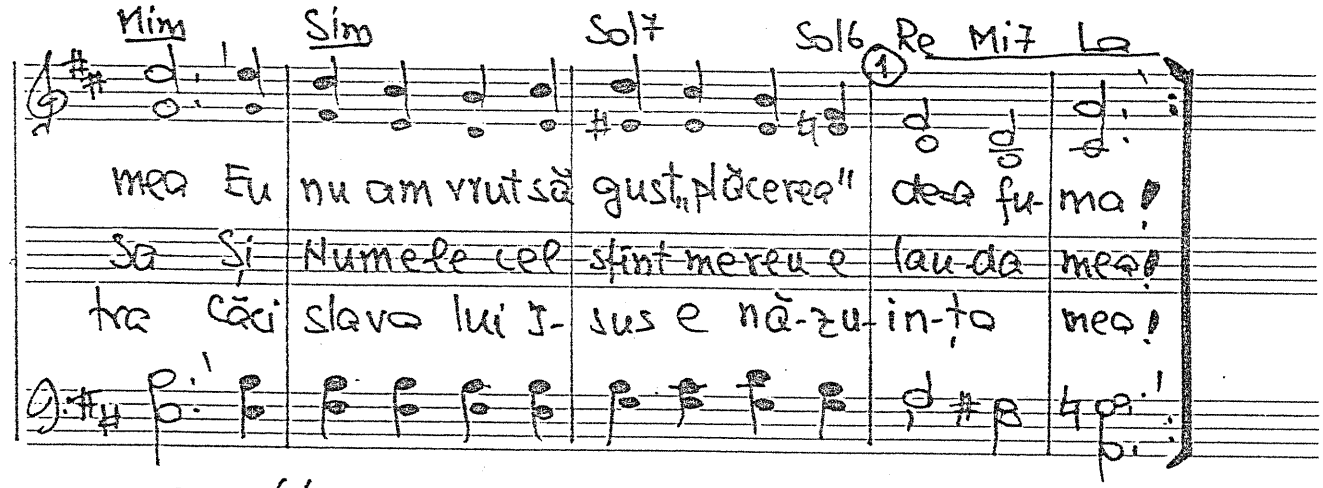

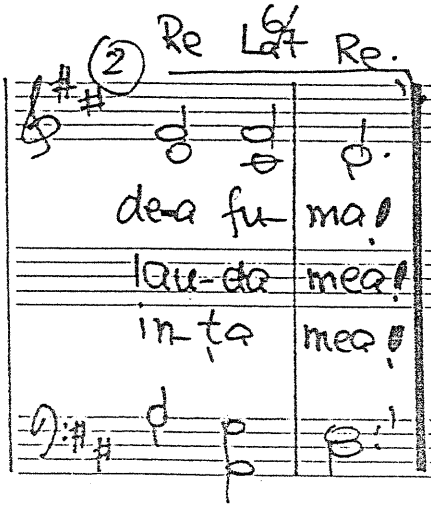

16 aug. 1987.

Text: 10 sept. 1987

D -1272. Doar dacă...

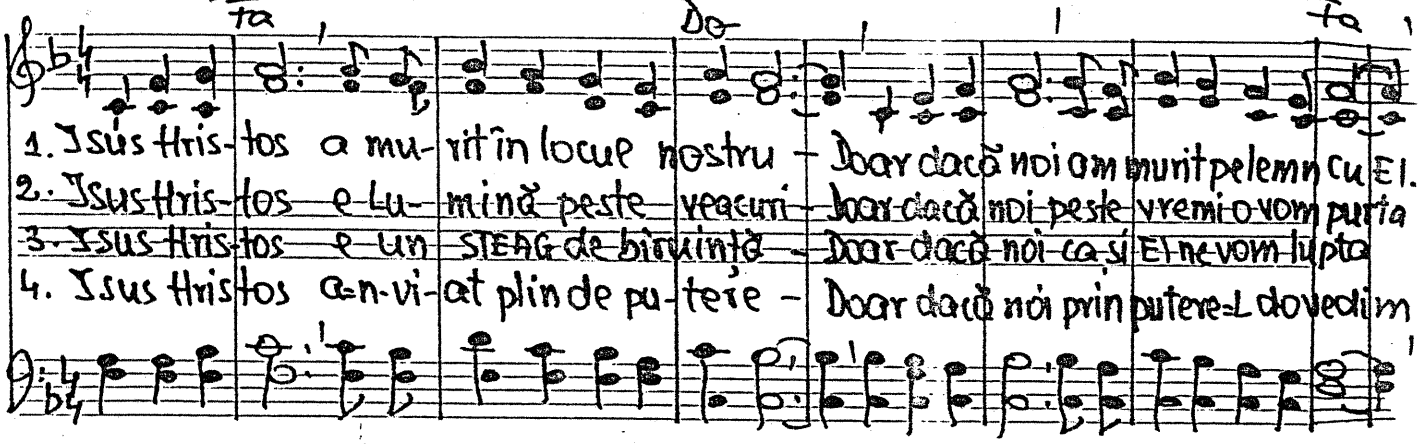

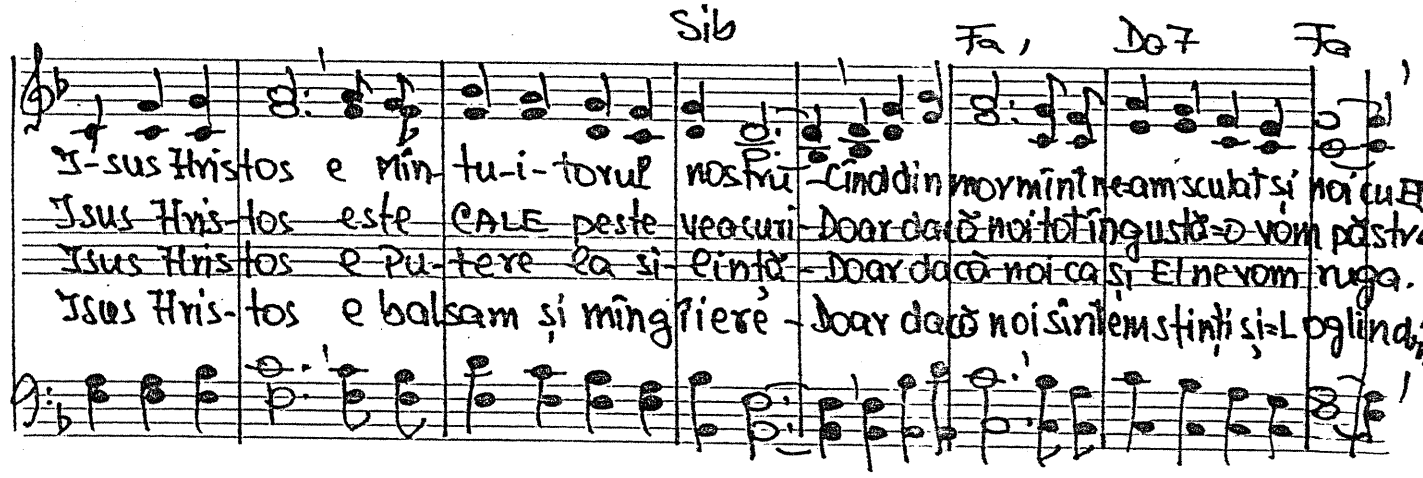

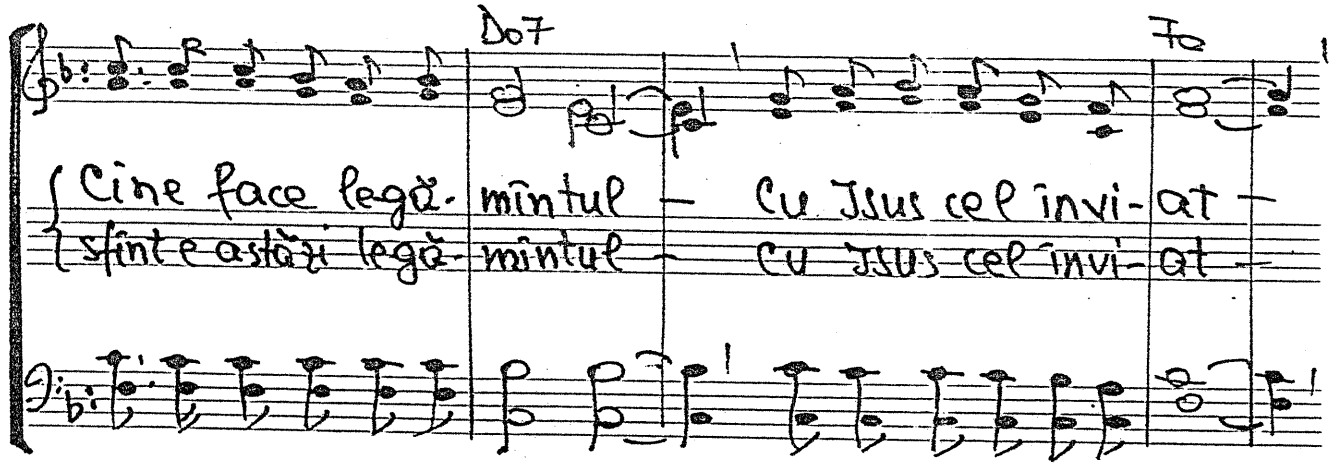

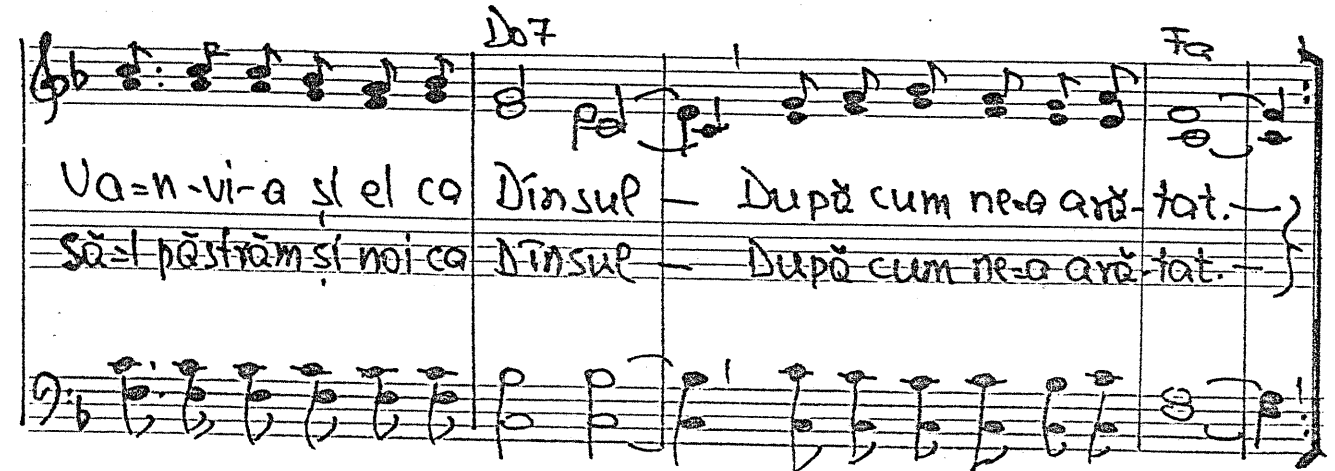

D – 1273. Ar fi frumos...

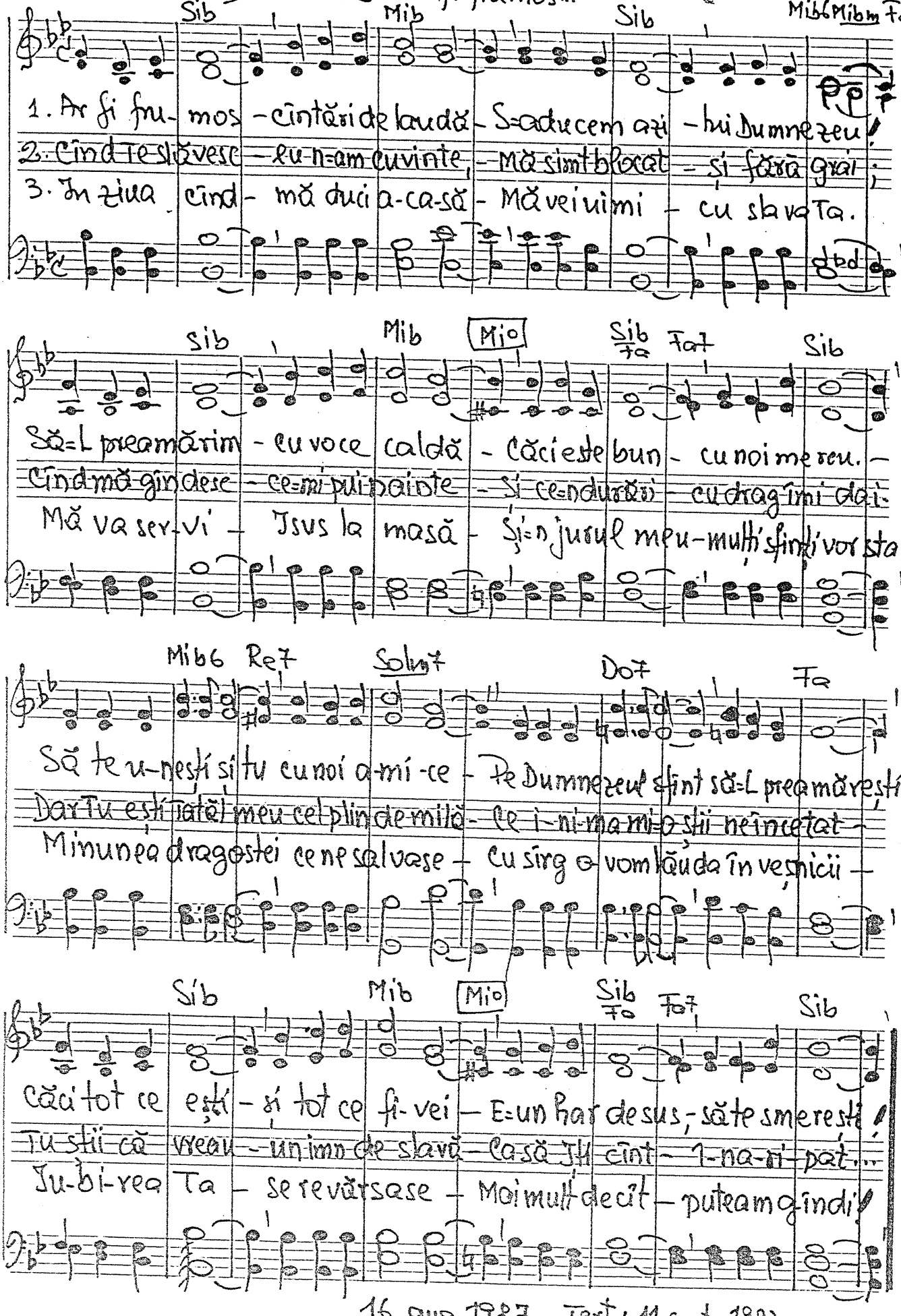

16 aug. 1987. Text: 11 sept. 1987

(Solo) Mi D -1274. Cine pace ne va da?

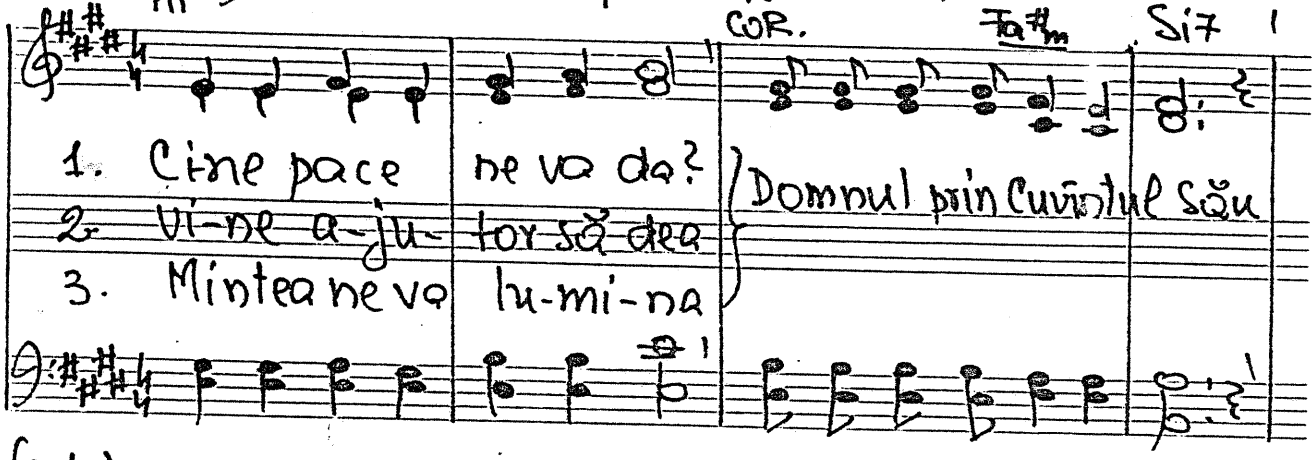

COR. Fa#m Si7

1. Cine pace ne va da?
2. Vi-ne a-ju-tor să dea
3. Mintea ne va lu-mi-na

Domnul prin Cuvîntul Său

(Solo) Mi

COR. Si7 Mi

Ci-ne ne va a-li-na?
Și ne-a spus că-n cer ne vrea
Vre-mu-ri-le a ve-dea

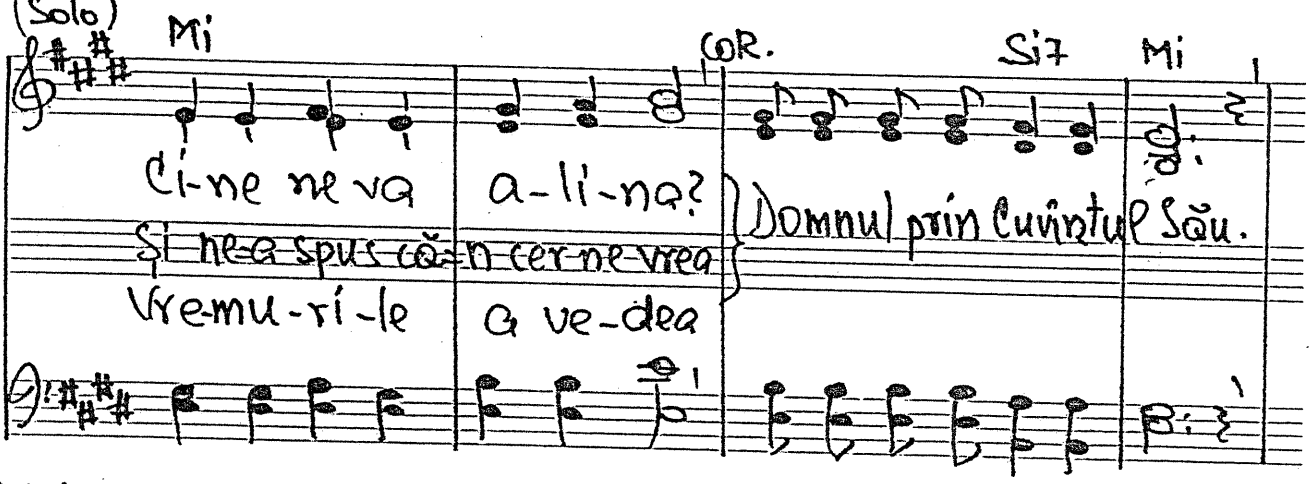

Domnul prin Cuvîntul Său.

(Solo) La Mi

COR Fa#m Si7

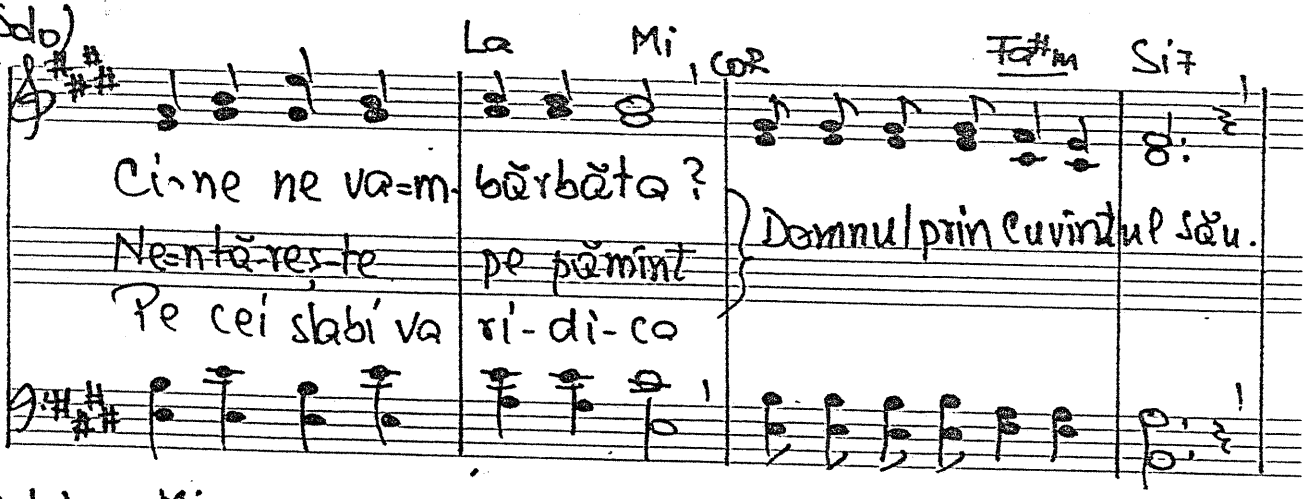

Ci-ne ne va-m-bărbăta?
Ne-ntă-reș-te pe pămînt
Pe cei slabi va ri-di-ca

Domnul prin Cuvîntul Său.

(Solo) Mi La COR Mi Si7 Mi

Ci-ne ne va a-linta?
Să trăim în-demnul sfînt
Și pri-ce-pe-re va da

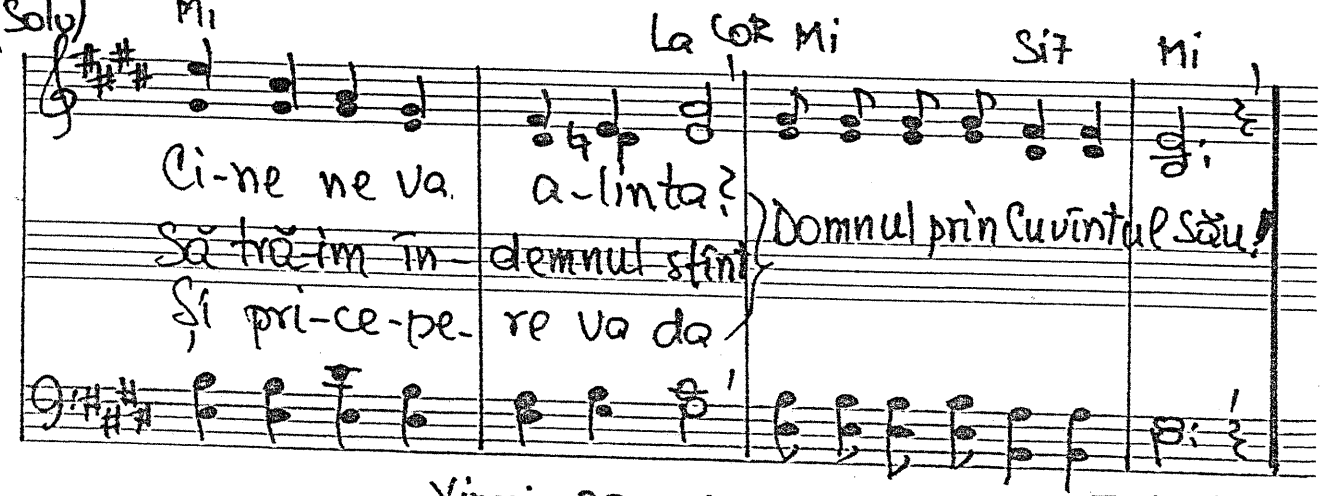

Domnul prin Cuvîntul Său!

Vineri, 23 mai [illegible]

Spirituals — 1275. Credința în Dumnezeu

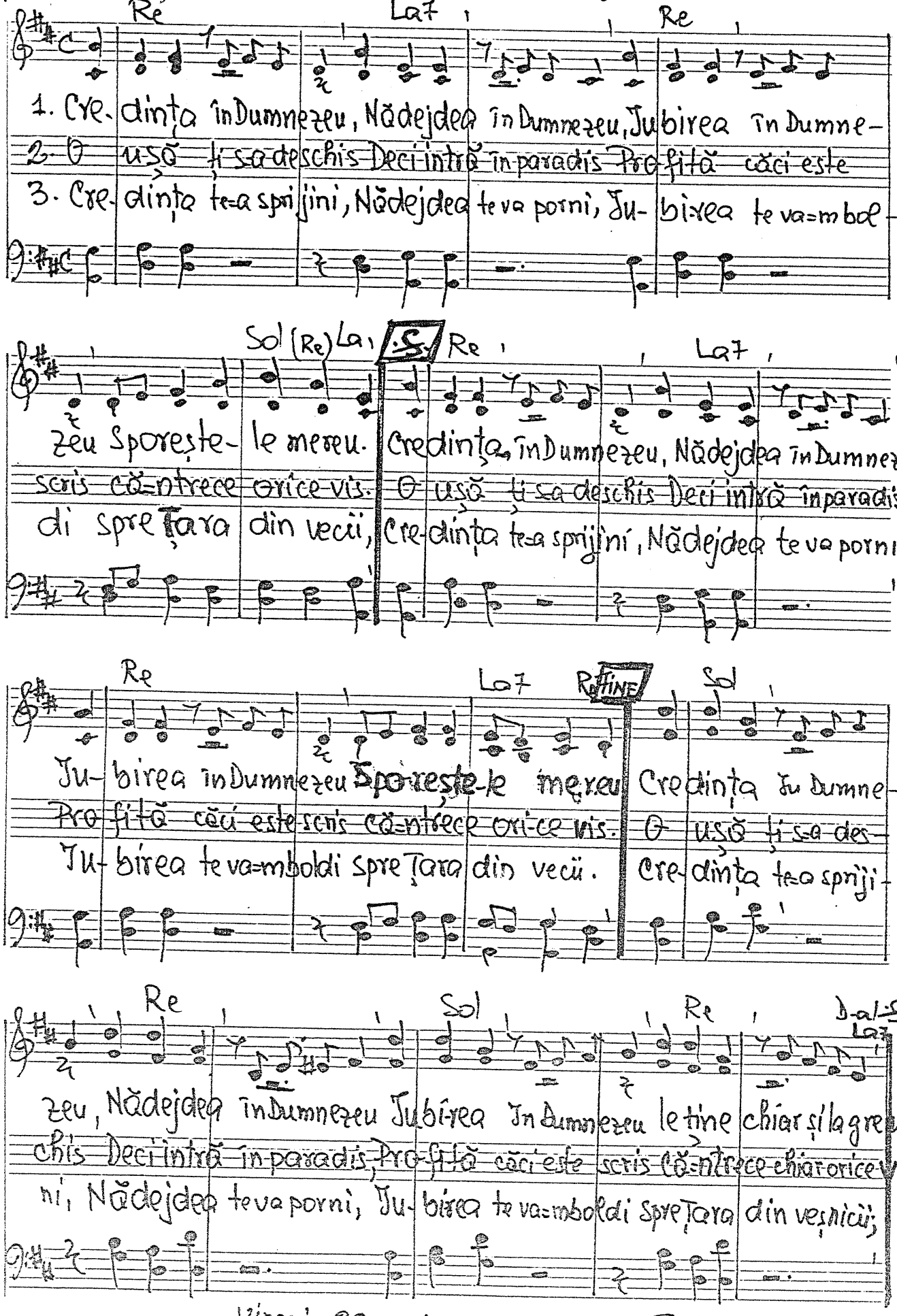

Vineri, 22 Mai 1987. La HAȚEG. Text: 11 sept. 1987.

D-1276. Domnul mi-a spus.

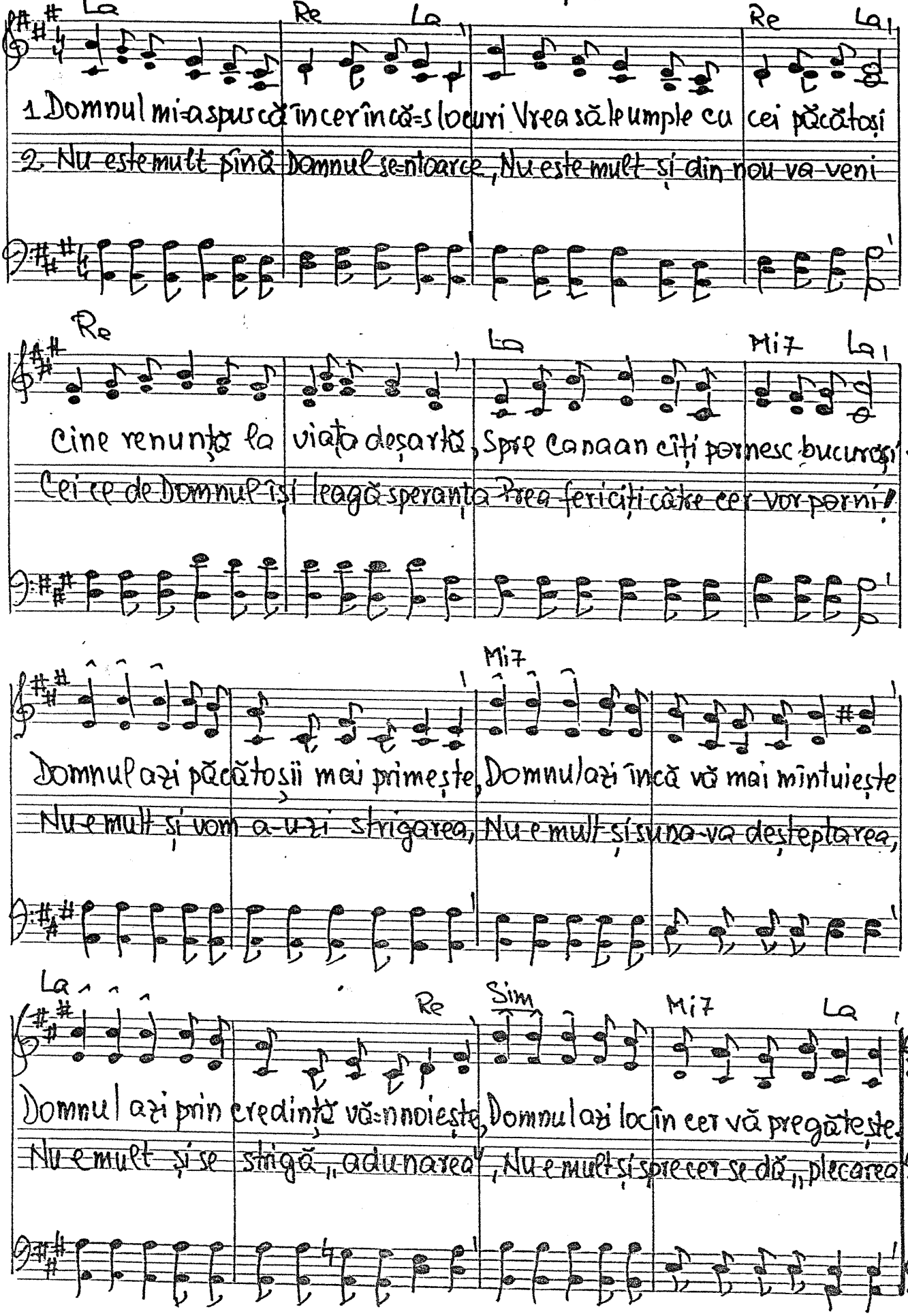

♪. 1276 (2)

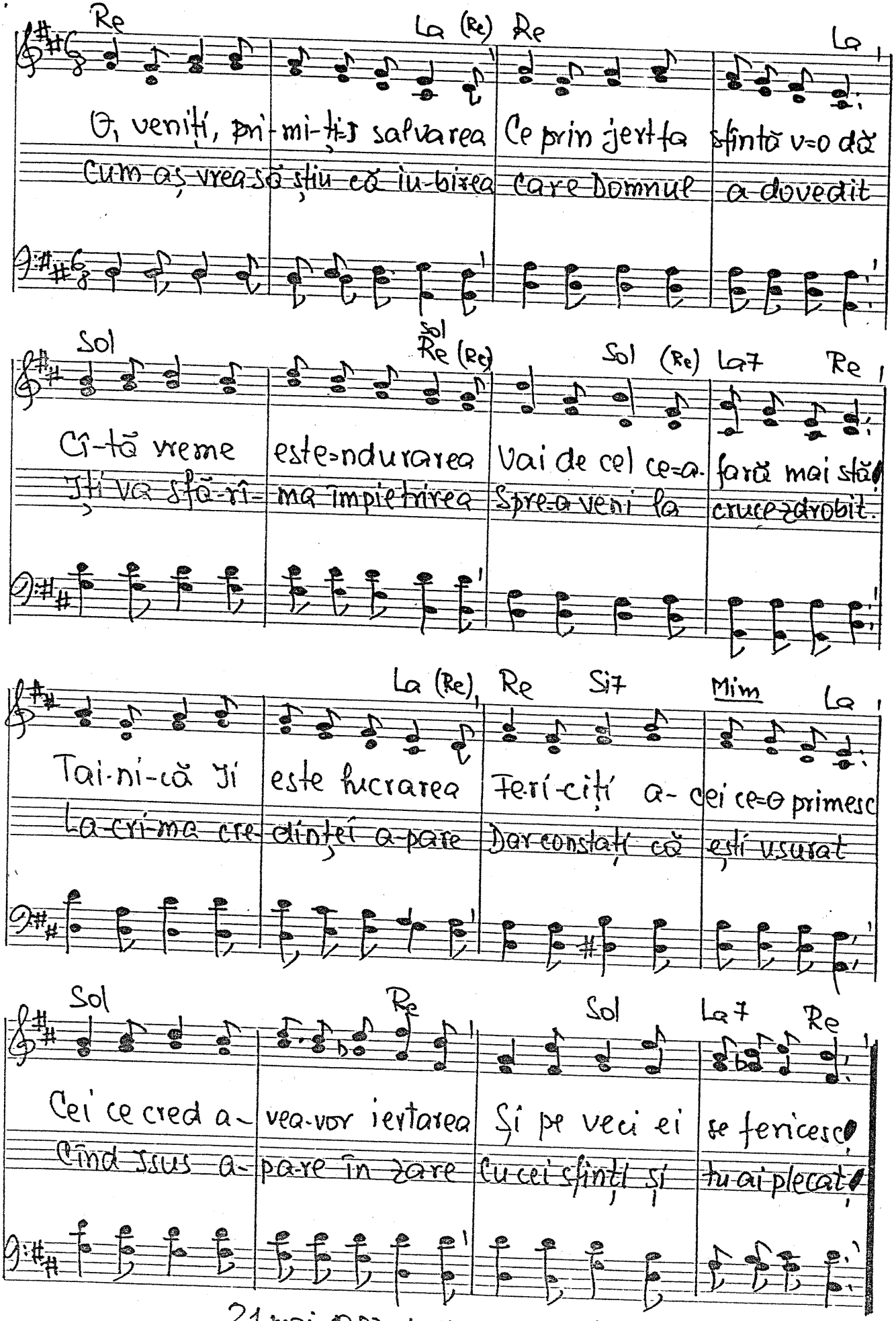

21 mai 1987 La HAȚEG Text: 11 sept. 1987.

Solo D – 1277. Cînd Isus e=n adunare

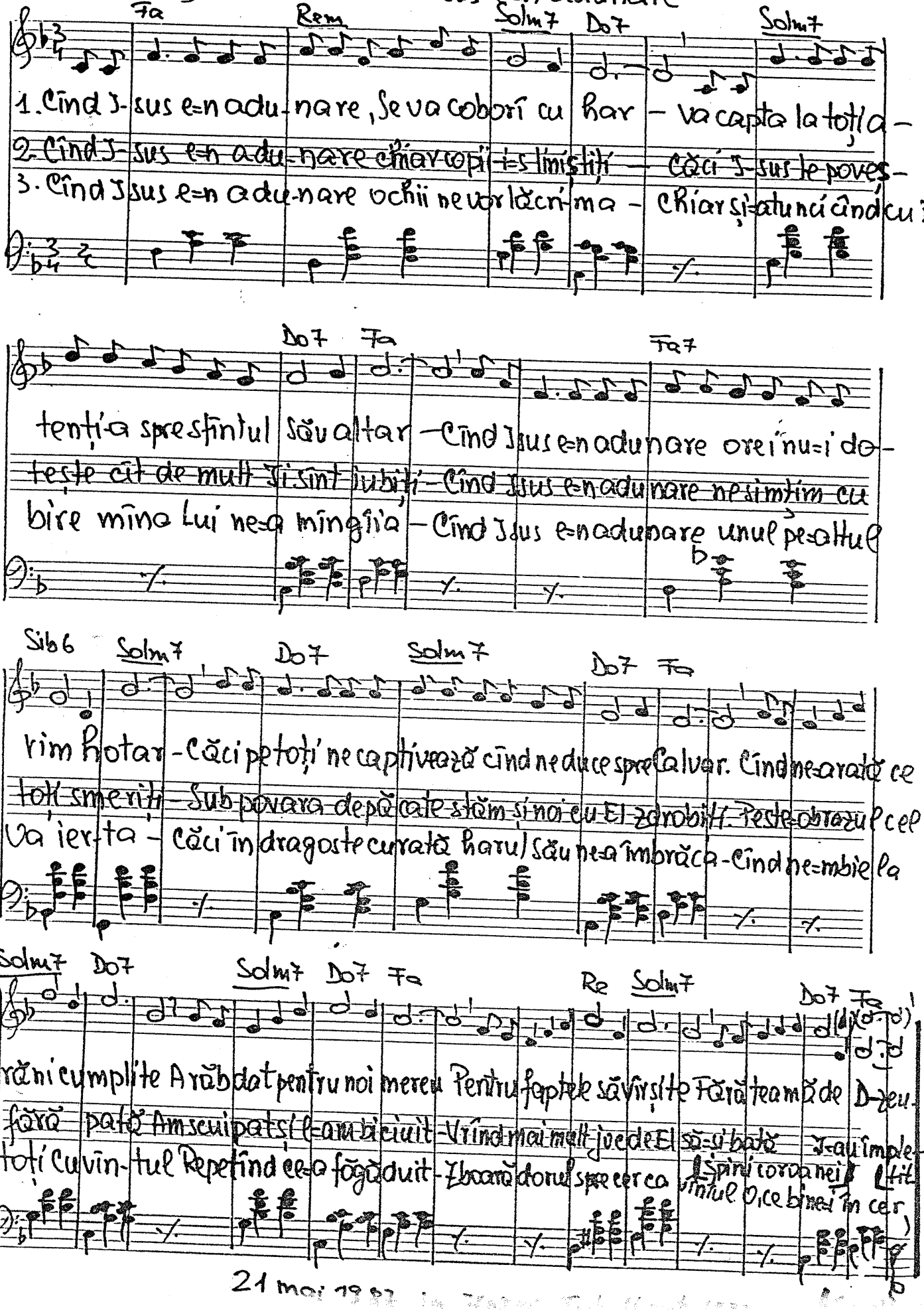

Fa Rem Solm7 Do7 Solm7

1. Cînd I-sus e=n adu-nare, Se va coborî cu har – va capta la toți a-
2. Cînd I-sus e=n adu-nare chiar copii-i=s liniștiți – Căci I-sus le poveș-
3. Cînd Isus e=n adu-nare ochii ne vor lăcri-ma – Chiar și=atunci cînd cu iu-

Do7 Fa Fa7

tenți-a spre sfîntul Său altar – Cînd Isus e=n adunare ore i nu=i do-
tește cît de mult Ji sînt iubiți – Cînd Isus e=n adunare ne simțim cu
bire mîna Lui ne=a mîngîia – Cînd Isus e=n adunare unul pe=altul

Sib6 Solm7 Do7 Solm7 Do7 Fa

rim hotar – Căci pe toți ne captivează cînd ne duce spre Calvar. Cînd ne=arată ce
toți smeriți – Sub povara de păcate stăm și noi cu El zdrobiți. Peste=obrazul cel
va ier-ta – Căci în dragoste curată harul Său ne=a îmbrăca – Cînd ne=mbie la

Solm7 Do7 Solm7 Do7 Fa Re Solm7 Do7 Fa

răni cumplite A răbdat pentru noi mereu Pentru faptele săvîrșite Fără teamă de D-zeu-
fără pată Am scuipat și l=am biciuit – Vrînd mai mult joc de El să=și bată I-au împle-
toți cuvîn-tul Repetînd ce=a făgăduit – Zboară dorul spre cer ca (Spini corvanei) (tit-
vîntul O, ce bine=i în cer)

21 mai 1987

D ÷1278. Cu Tine Doamne merg voios.

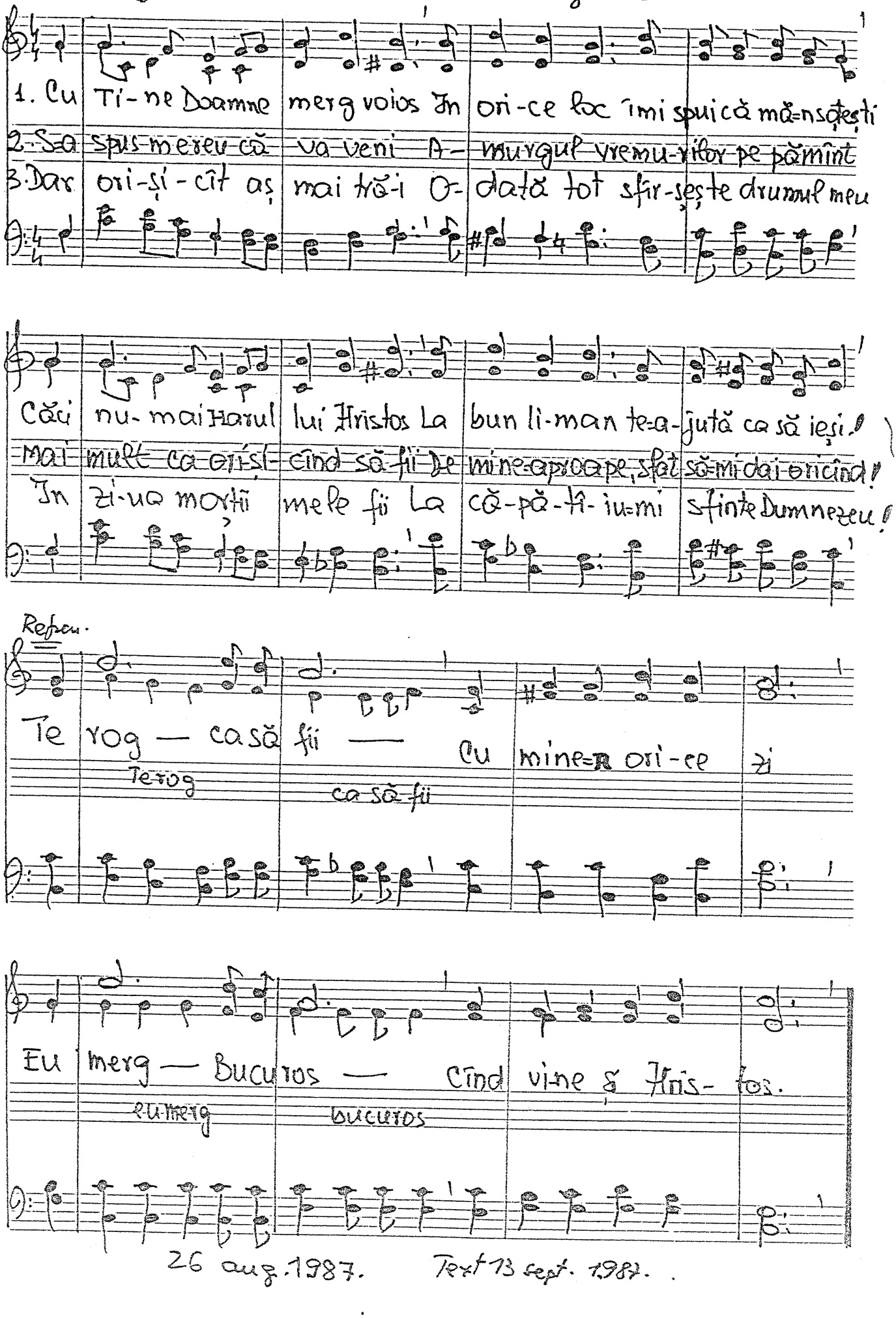

26 aug. 1987. Text 13 sept. 1987.

- 1279. Sînt semne...

La Mi7 La

1. Sînt semne, și toate ne-arată – Că Domnul curînd va veni; –
2. Spre timpul cel apocaliptic – Cu rîvnă în turme lucrăm –
3. Azi Arca Iubirii vă-așteaptă – Intrați, prin credință, în ea –

Mi7 (La) Si7 Mi7

Căci lumea e mai frămîntată – Iar frica pe mulți îi cerni. –
Ce dură-i ieșirea din mitic – În ceasul cel greu cînd intrăm! –
Mesajul spre voi se îndreaptă – Căci Tatăl salvarea vă dă. –

Fa#m Sim Mi7 La

În taină trăim lepădarea – De Legea Părintelui Sfînt –
Azi credeți că și fără Arcă – Vă știți desăvîrșit mîntuiți –
Iar cei ce-ați intrat, stați cu frică, Afară să nu mai ieșiți.

Re Mi7 La

În arme sperînd că-i salvarea Fruditului nostru pămînt!
Cînd ușa se-nchide deodată Salvare-au doar cei ce-au intrat!
Căci poate răbdați doar o clipă Dar veșnic o să bîruiți!

1269. Sînt doi ce-alergă.

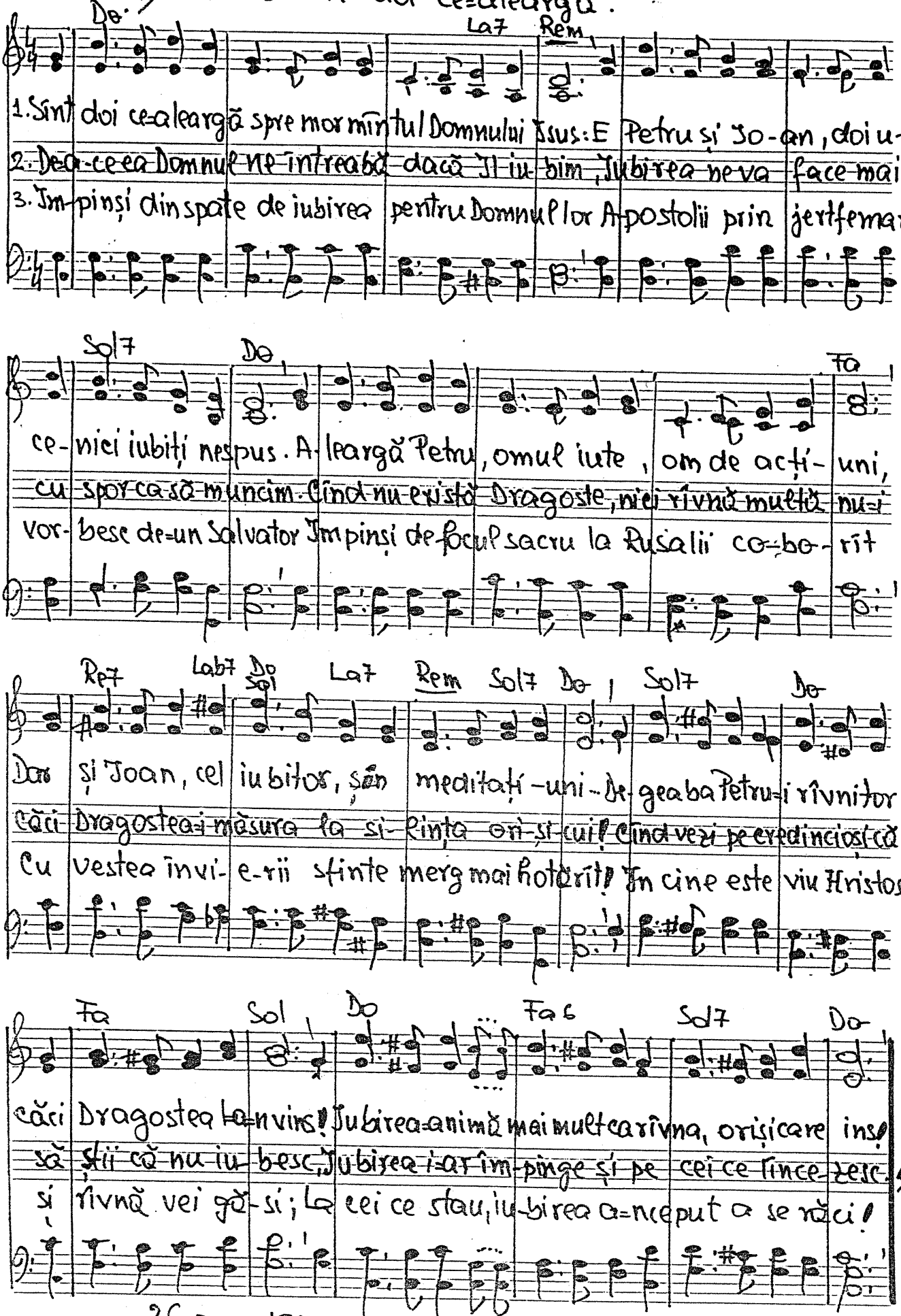

26 aug. 1987. Text 10 sept. 1987.

D - 1280. Globul e învăluit în unde herțiene

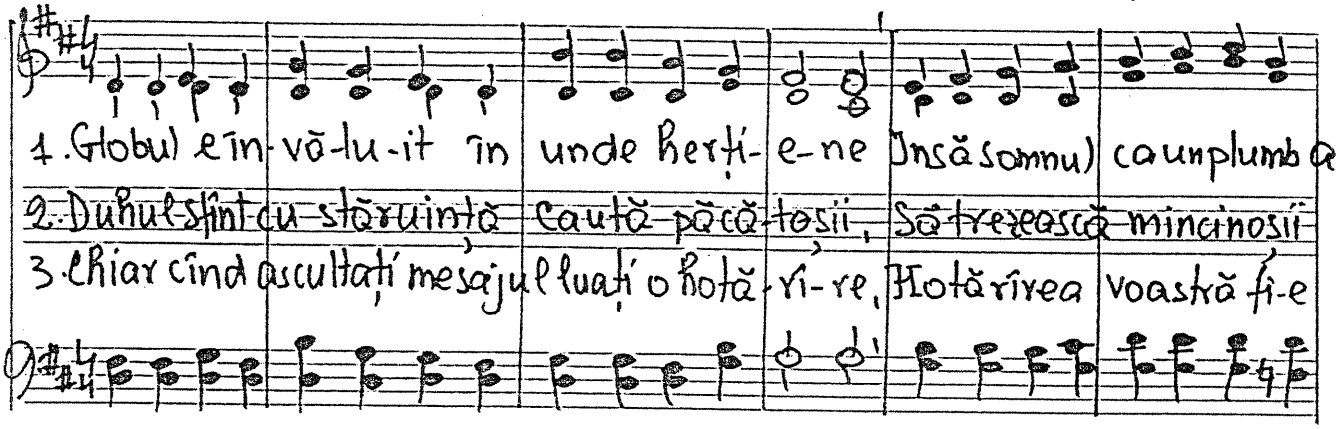

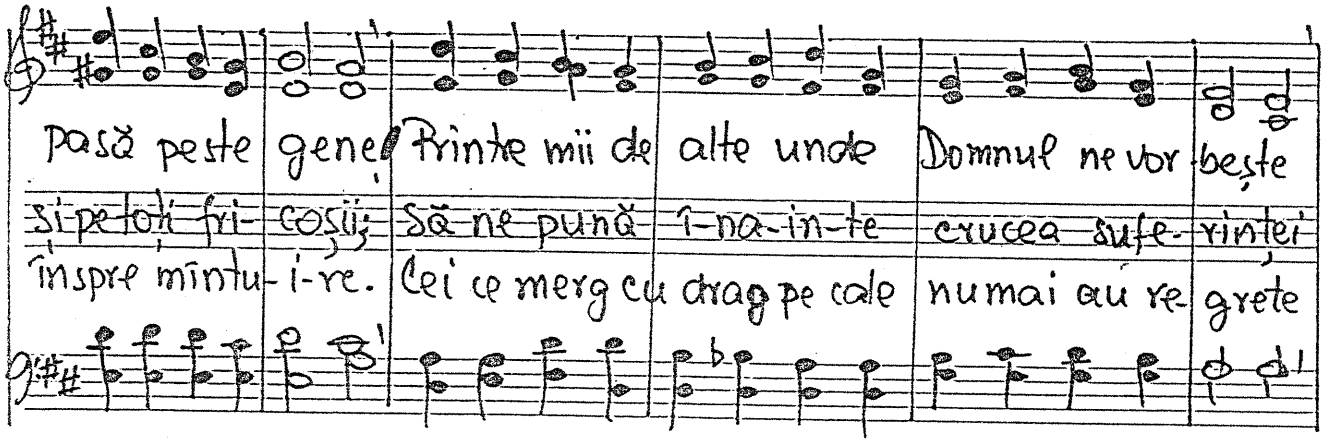

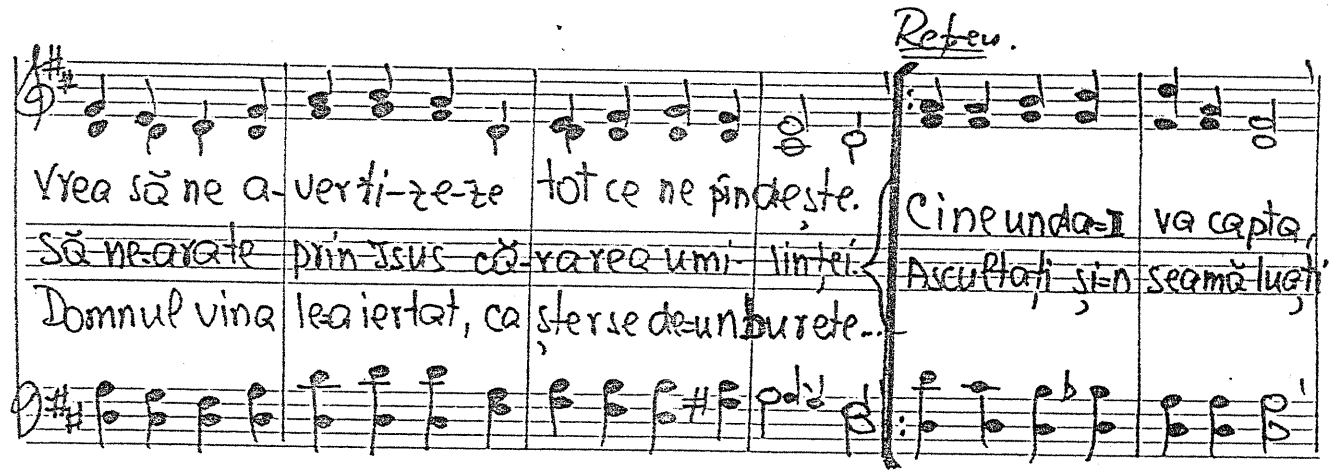

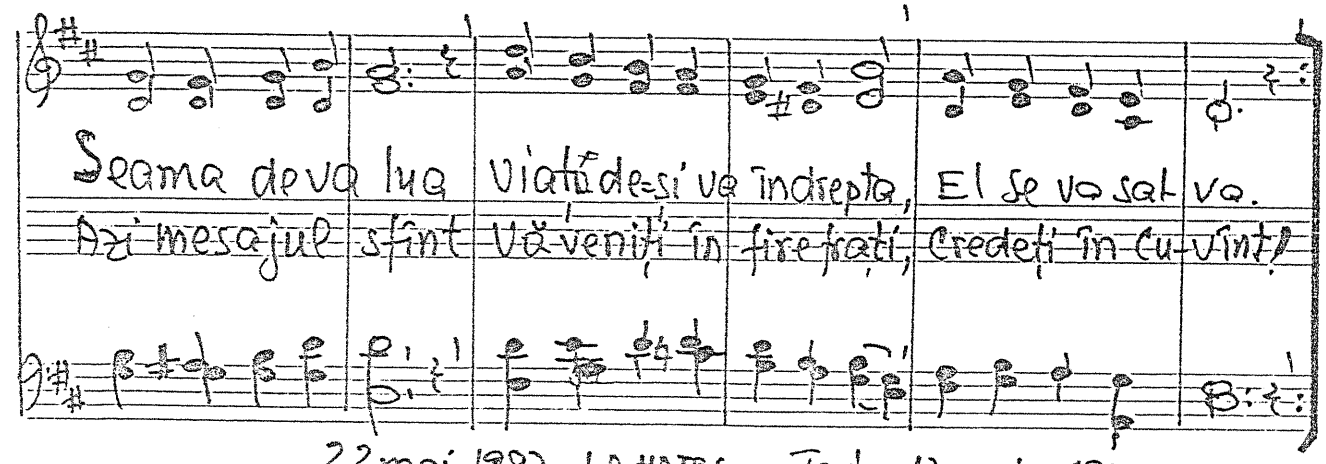

22 mai 1987. LA HAȚEG Text: 13 sept. 1987.

D = 1281. Aliluia, mă=nchin ...

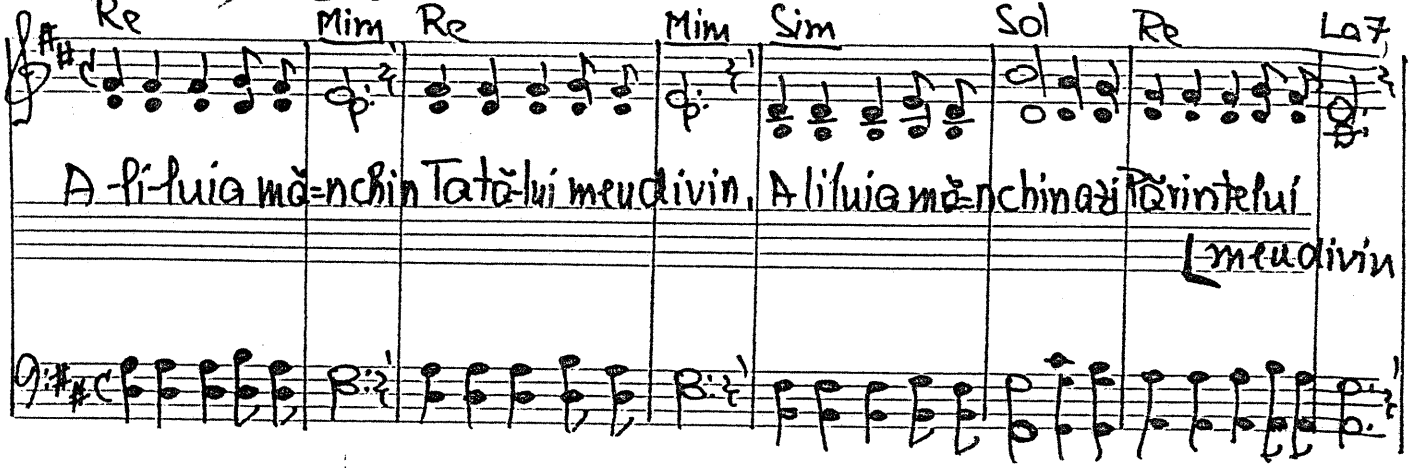

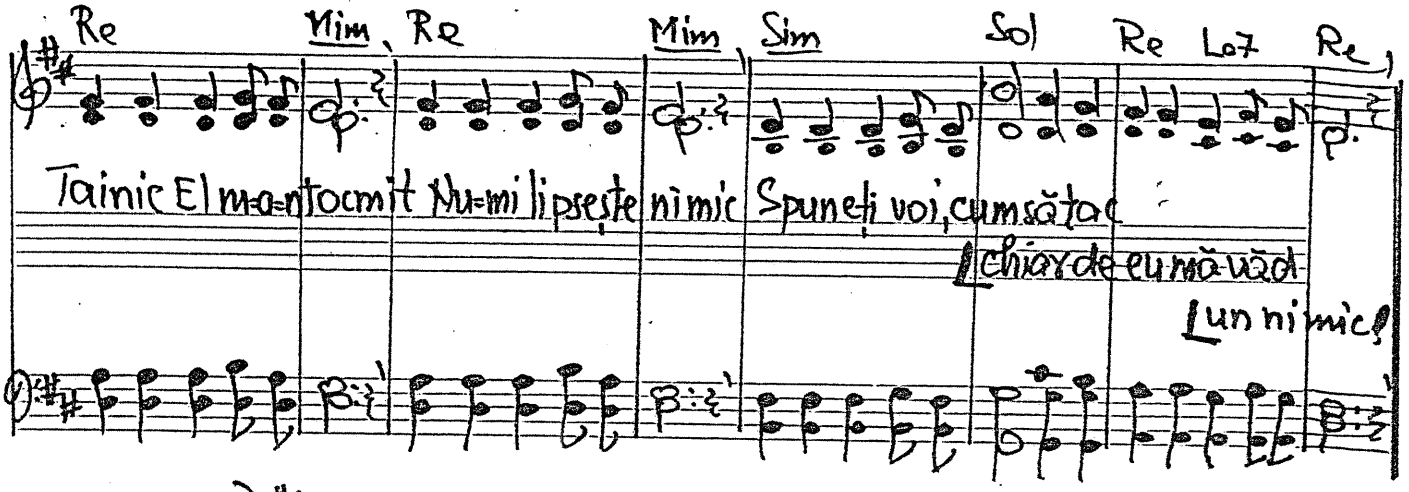

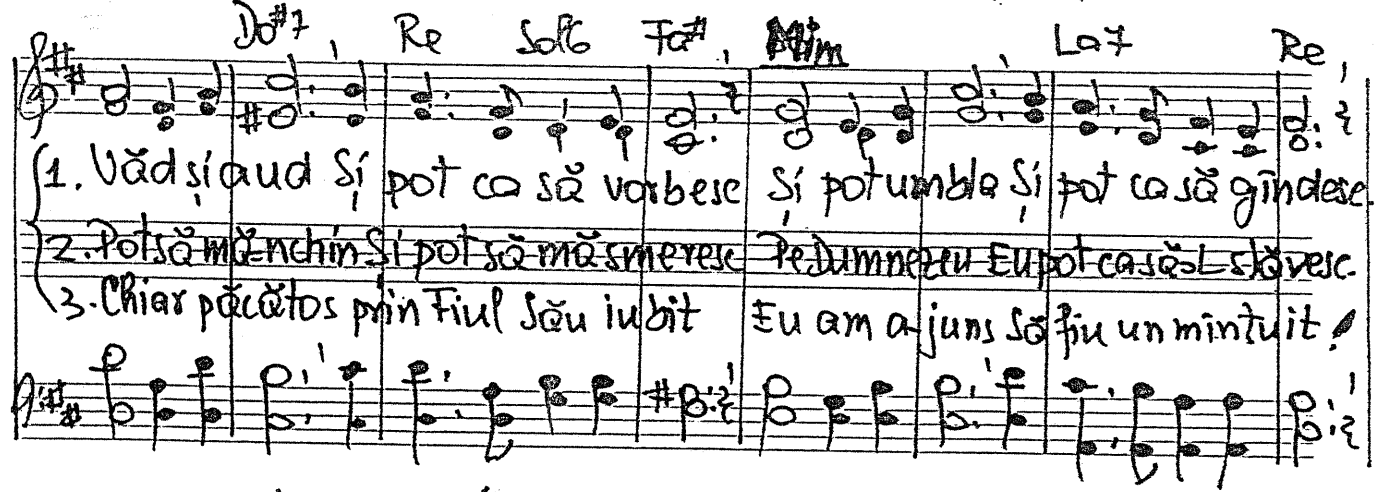

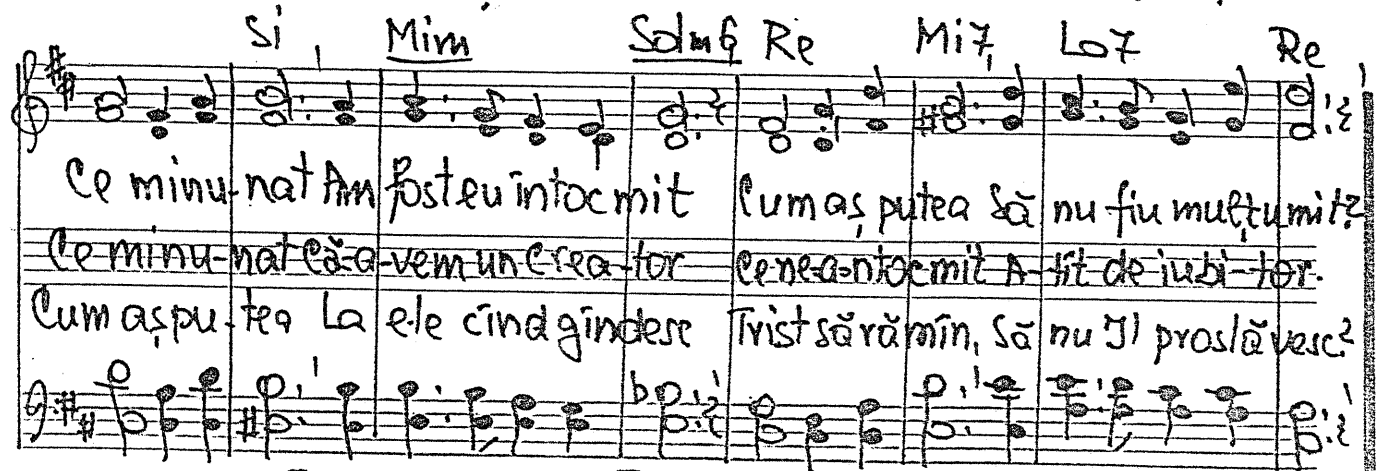

8 sept. 1987. Text: 14 sept. 1987.

D

-1282. Alături...

Constantin Leontescu

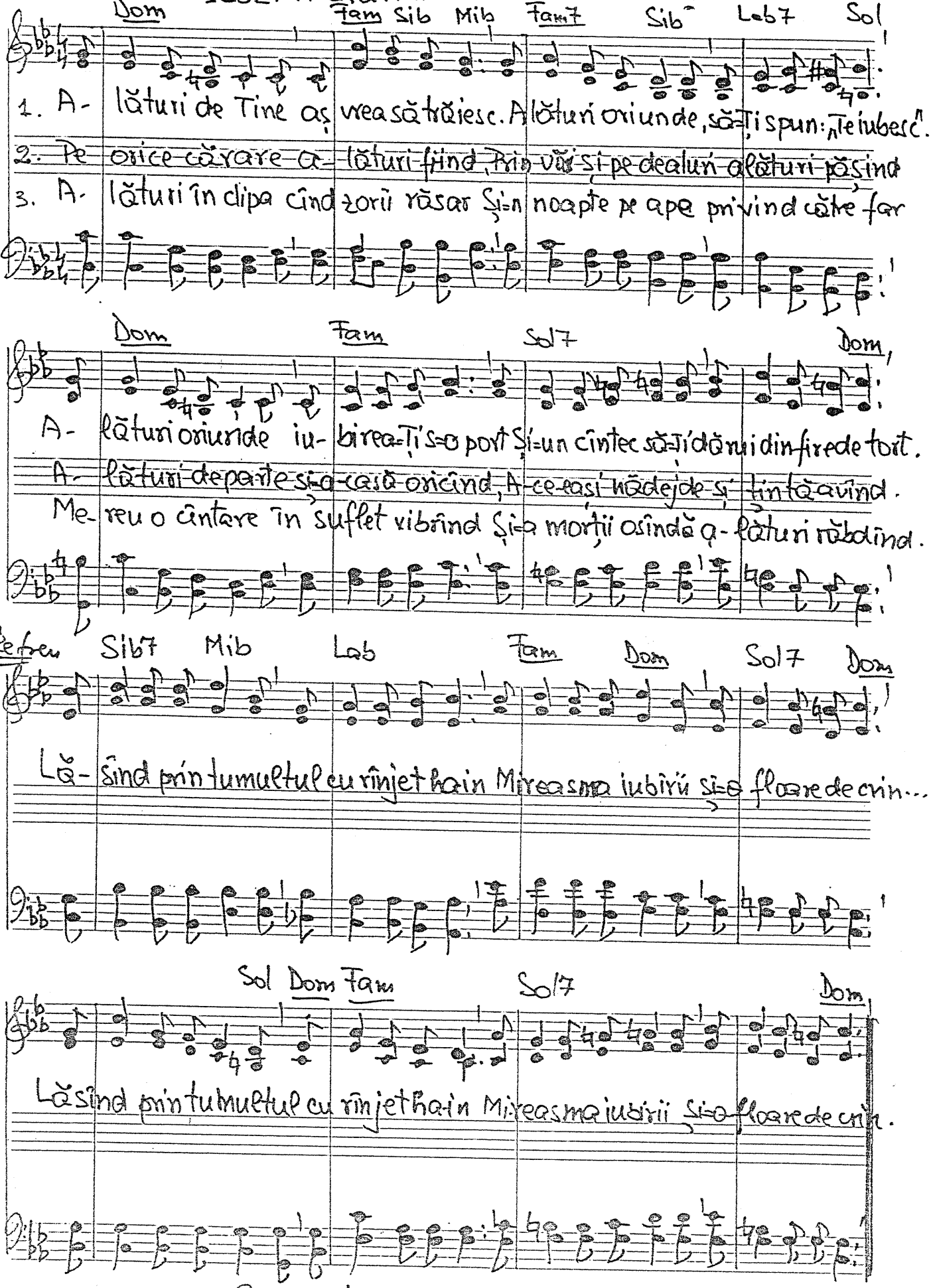

25 sept. 1987.

După Ps. 59. 16-17.

-1283. Puterea Ta cînta-voi

La Re6 Re La

1. Pu-te-rea Ta cîn-ta-voi căci mare o gă-sesc -
2. Ești Turnul de scăpare cînd mă ba-ri-ca- dez -
3. Tă-ri-a mea cea ma-re, Pe Ti-ne Te-oi mă-ri! -

Fa#m7 Si7 Mi

Din zori de zi lău-da-voi Iu-bi-rea ce-o sim-țesc, -
Și A-dă-pos-tul To-re în ca-re mă sal-vez. -
Ești Pa-vă-za mea ta-re și Cel ce mă-ntă-ri. -

Re Do#7 Fa#m Si7 Mi

Ce mare-i bună-tatea cînd pot să mă în- cred -
Ne-ca-zul cînd se-abate în Ti-ne va lo- vi -
O, mi-lo-sti-ve Tată ce-a-su-pra mea ve- ghieză -

Re Mi Fa#m Sim La Mi Mi7 La

Ești Turnul din ce-tatea în care pot să cred!
Îți stau smerit la spate în-veri cînd vor ve-ni!
În stare nu-s vreodată De-ajuns să Te-o-no-rez!

30-IV-1987

D – 1284. Iată că de-atîta timp...

Re Sol Re Mim7 La7 Re

1. Iată că de-atîta timp ai fost pierdut Dar acum, privind la timpul ce-a trecut,
2. Să privești în jur la cîte-s de făcut, Cînd lucrezi și tu e lucrul mai plăcut,

Sol La7 Mim7 La7 Re

Bucuroși voim să te în-tîm-pinăm Și în turma Domnului să te-ntegrăm.
Dumnezeu așteaptă să te întregești Lucrul sfînt ce vrea ca să-l împlinești.

Sol La Sol Re

Ai răbdat și-ai suferit a-tît de mult - Pentru noi e totul parcă de demult.
Dumnezeu să-ți dăruiască har de sus - Să lucrezi cu rîvnă-n via lui Iisus.

Sol Re La7 Re

Însă azi îți spunem: bine ai venit – Tu ești prietenul de noi a-tît dorit!
El te va înțelepți de îl asculți – Căci de tine au nevoie a-tît de mulți!

21 mai 1987 ⊥ HAȚEG Text: 30 oct. 1987.

D – 1285. Lăudați pe Domnul Dumnezeu

După Ps. 105 1-13

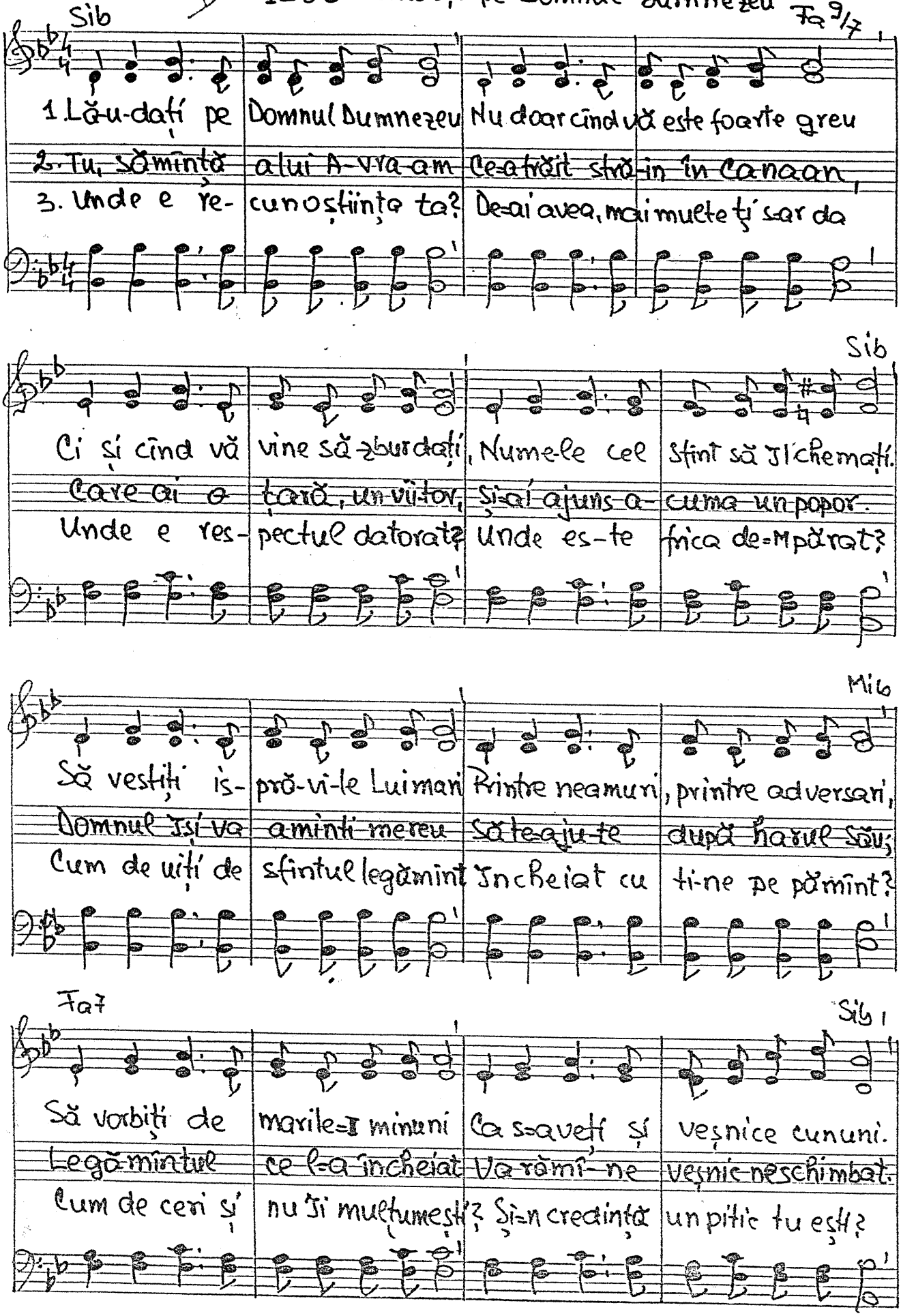

1285 (2).

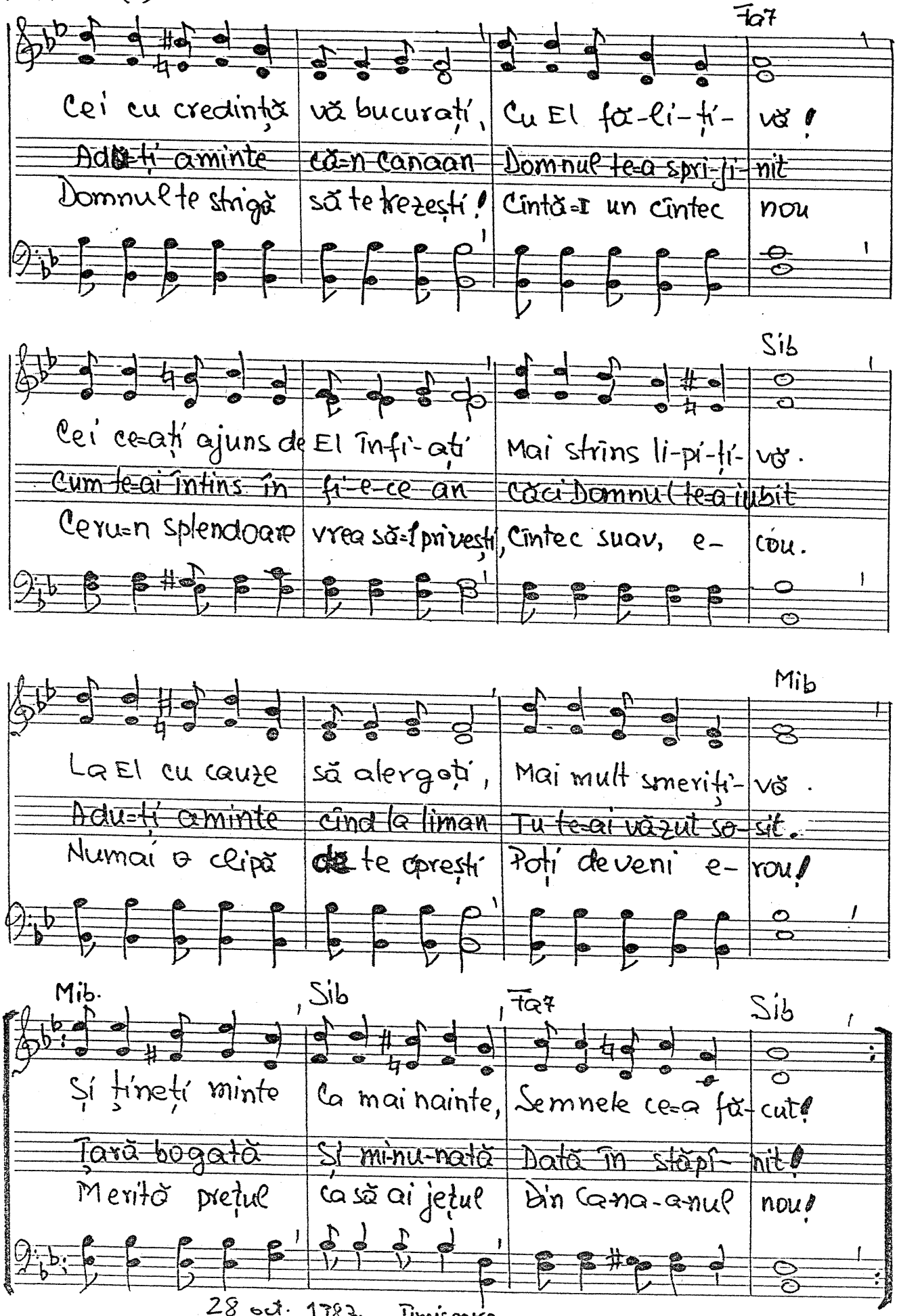

28 oct. 1987. Timișoara.

♩ = 1286. Eu vin acasă.

REFREN

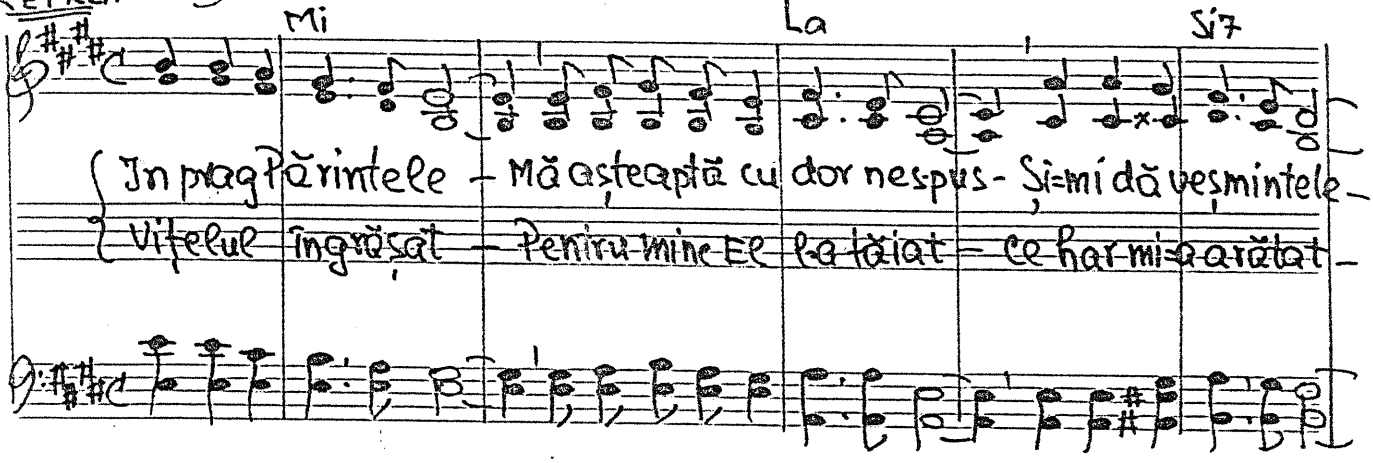

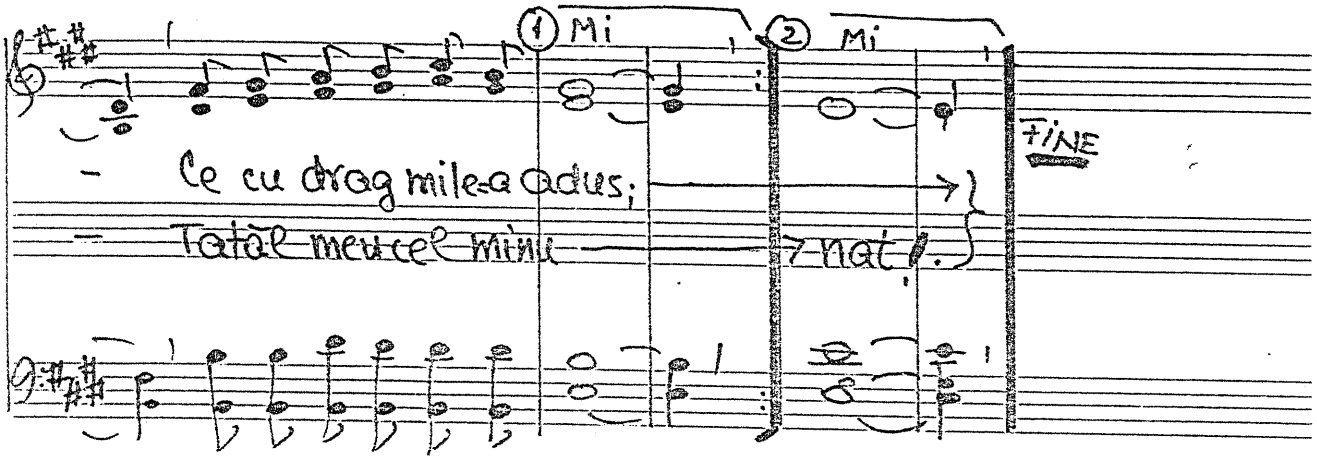

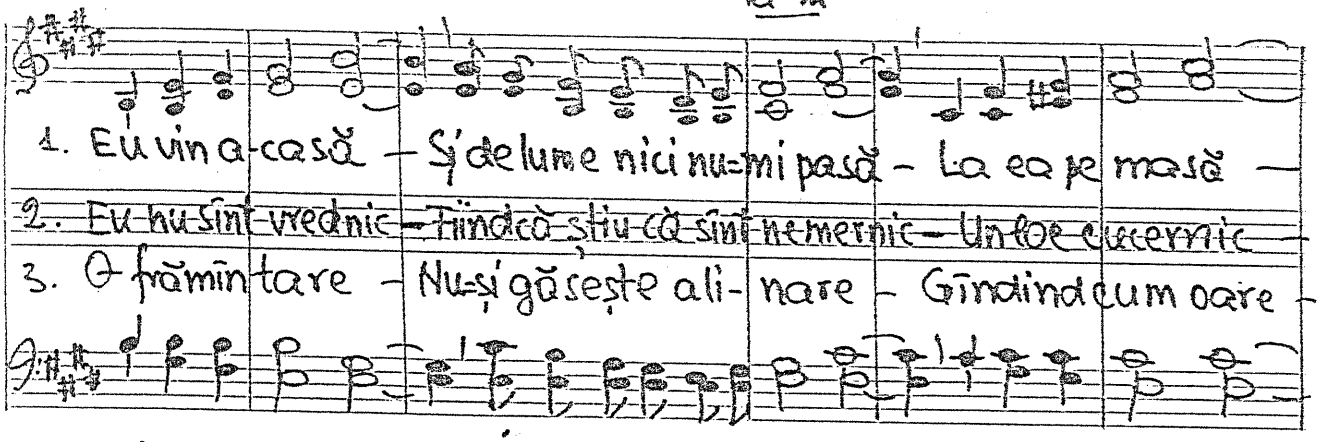

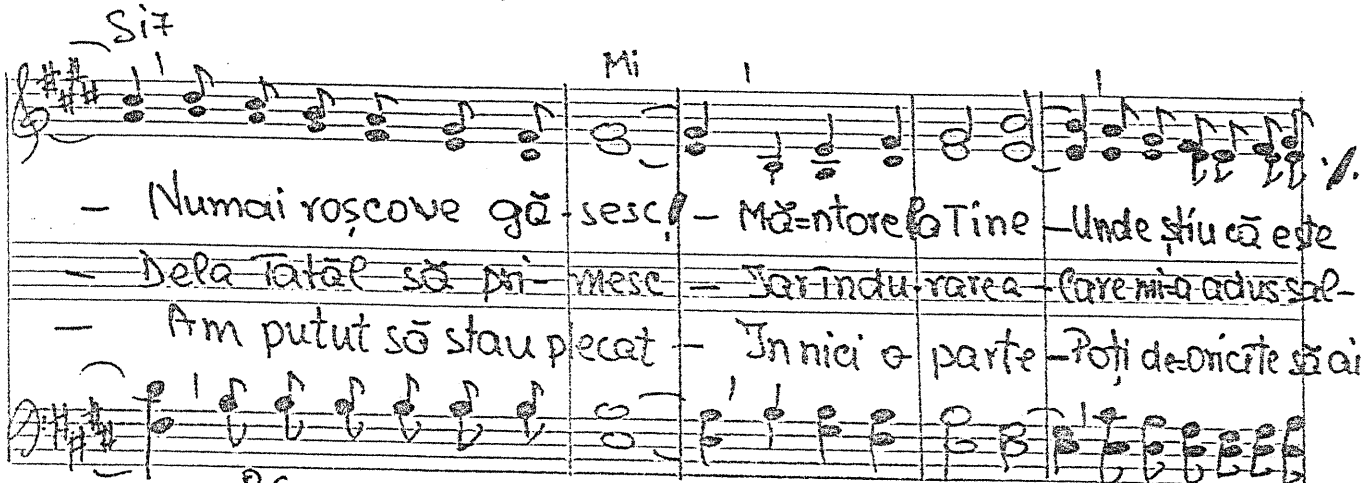

26 aug. 1987.

♪ 1286(2)

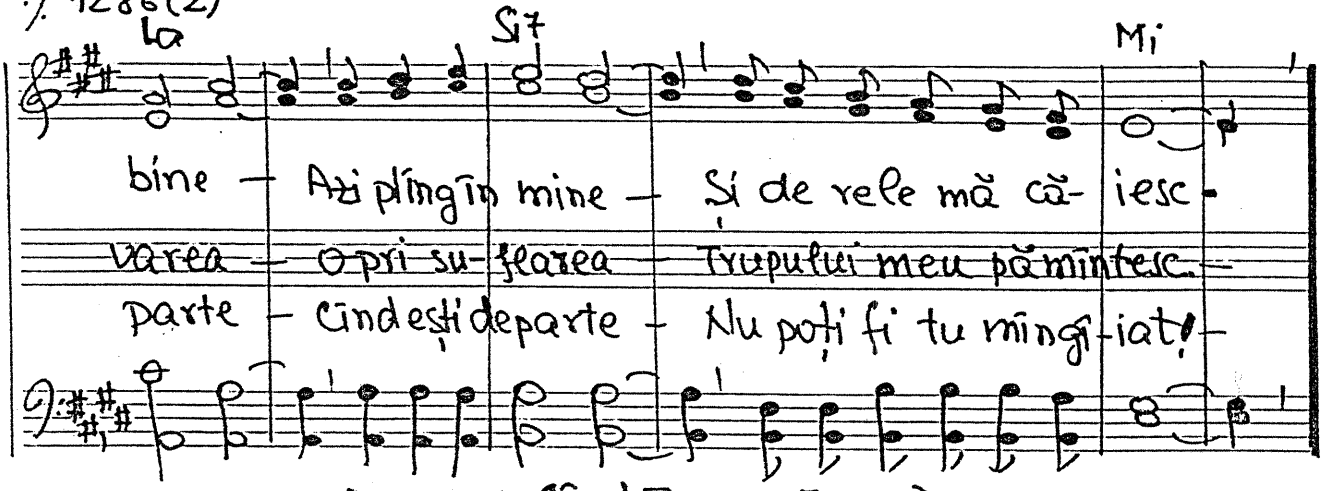

♪ = 1287. Cînd Te am Jsuse Doamne

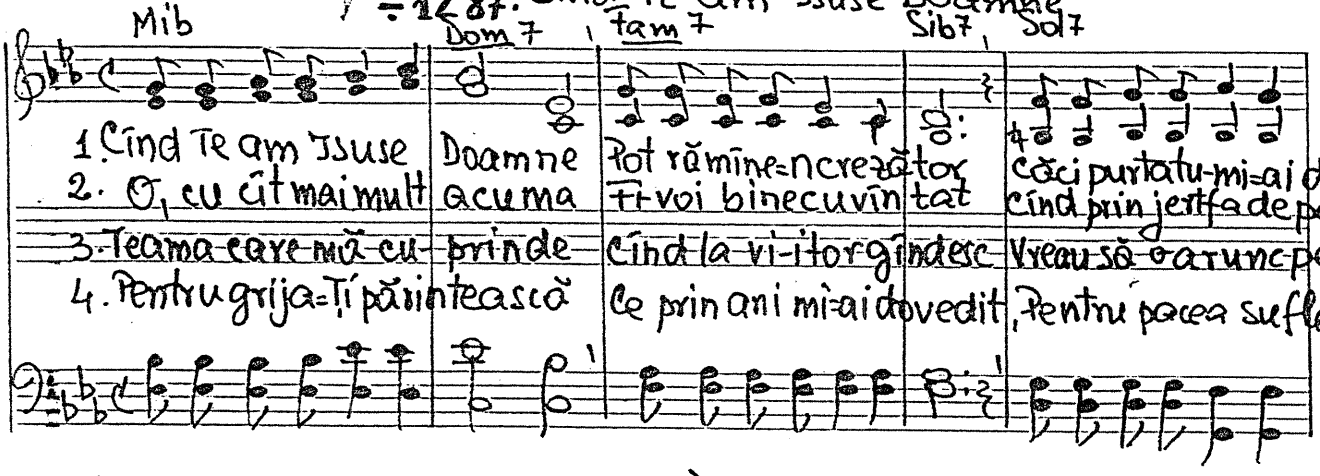

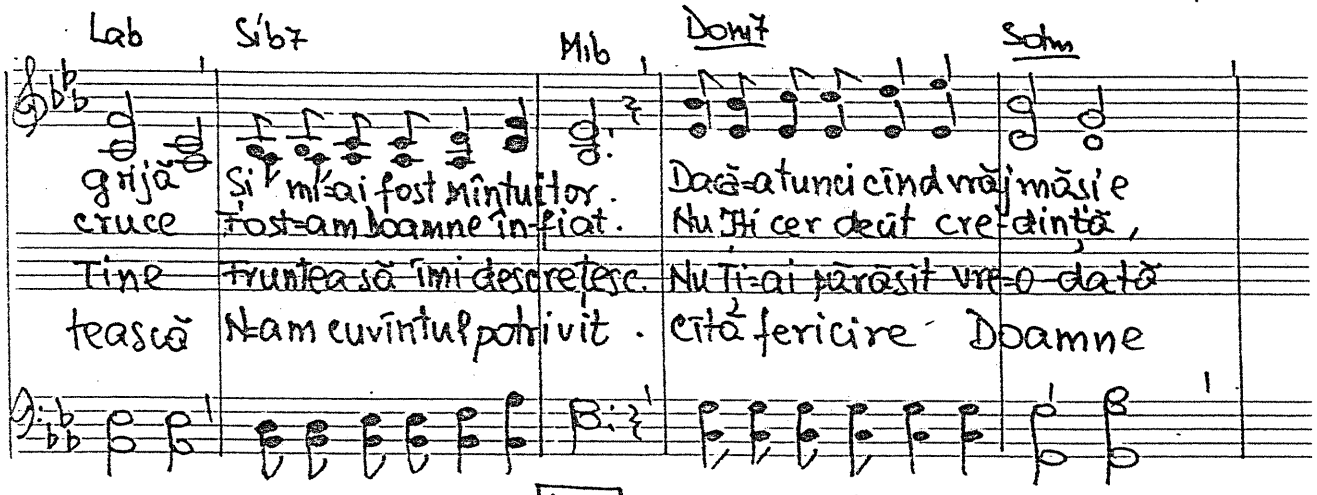

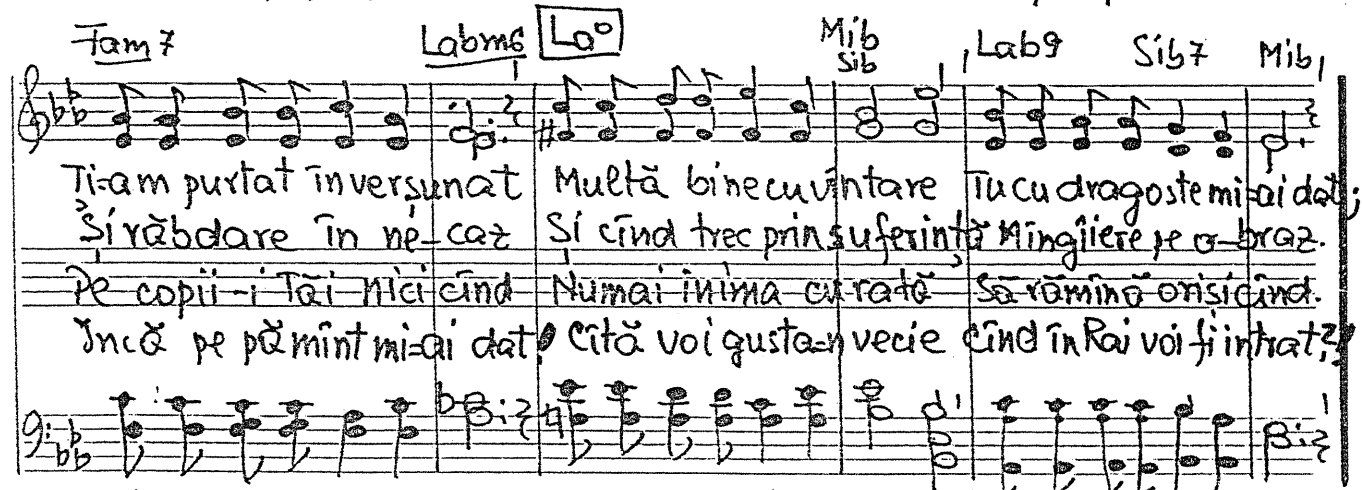

16 aug. 1987. Text 30 oct. 1987.

-1288. Lăudați pe Domnul ce se=ndură.

Solo

Mi Do#m Si7 Mi La6 Fa#m7

1. Lăudați pe Domnul ce se=ndură Și ți-ne totul prin Cu-vînt –
2. Doar dacă i-ni-ma cu totul va fi predată lui I-sus –
3. El gene-ros vă răsplă-tește Chiar pe pămînt cît încă stați –

Sol#7 Do#m Fa#7 Si

Slăviți-l fără de mă-sură, Măriți-i Numele cel sfînt! –
Cînd sfîntul Duh Își are locul Atunci ne bucurăm nespus. –
Ce loc slă-vit vă pregă-tește! V-așteaptă ce-rul să in-trați! –

Mi Do#m Si7 Mi7 La

Trimise Mila să vă scoată Din amorțeală și pă-cat –
El mintea noastră lumi-nează Să mergem drepi spre cer voios, –
Acolo îngerii mul-ți-me, Ce-acuma doar îi bănuiți, –

La#o Mi Si Si7 Mi

Pe Domnul slavei nici o-dată Nu-L veți lăuda=n de ajuns vreodat!
Obrajii ni se=mbujo-rează Gîndind c-ajungem cu Hristos.
Vor spriji-ni cu drag pe-ori-ci-ne Inclipa=n care=n cer so-siți.

·/ 1288 (2).

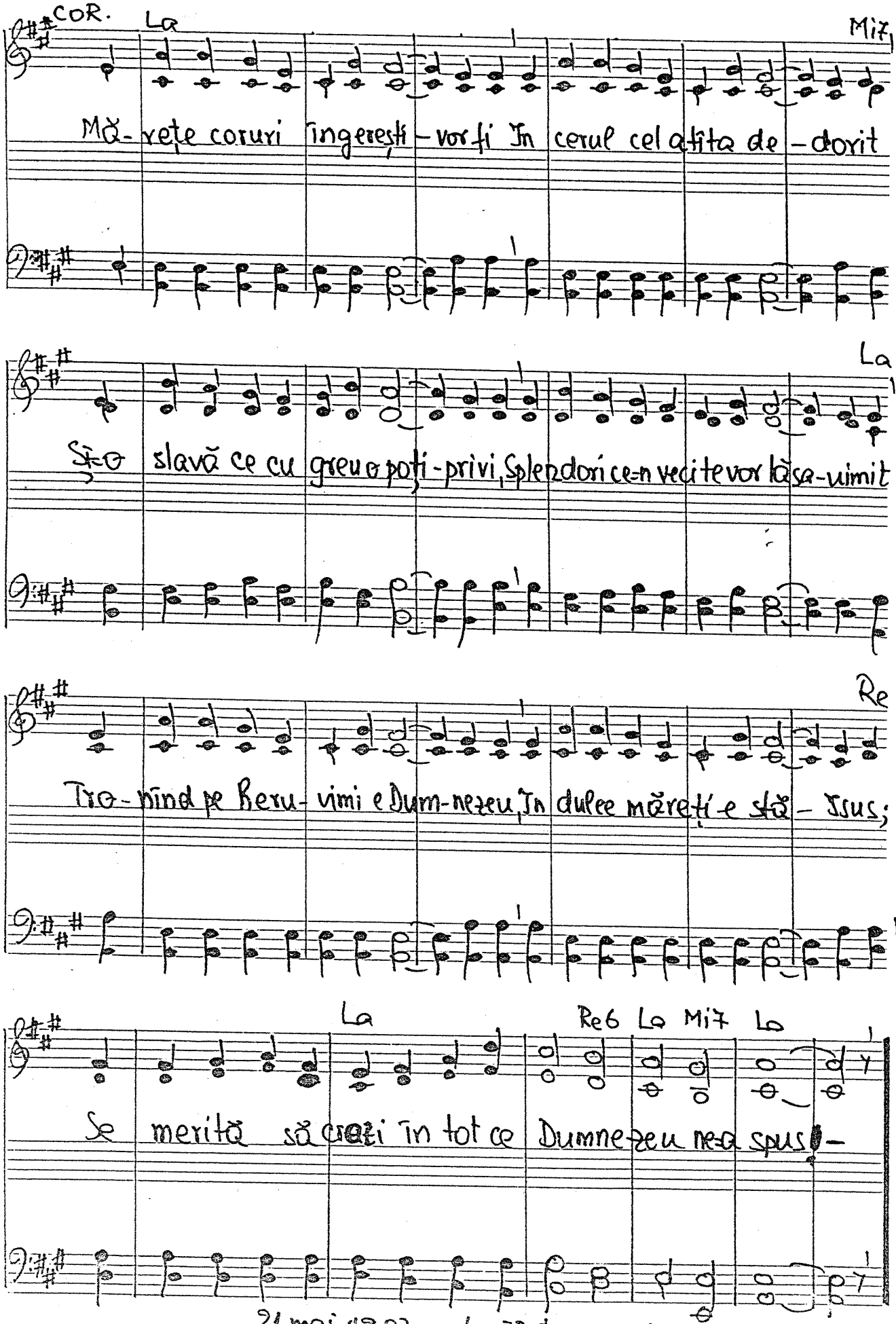

21 mai 1987. La Hoteg Text: 30 oct 1987.

-1289. O, ce bine-i să ai prieteni la nevoie!

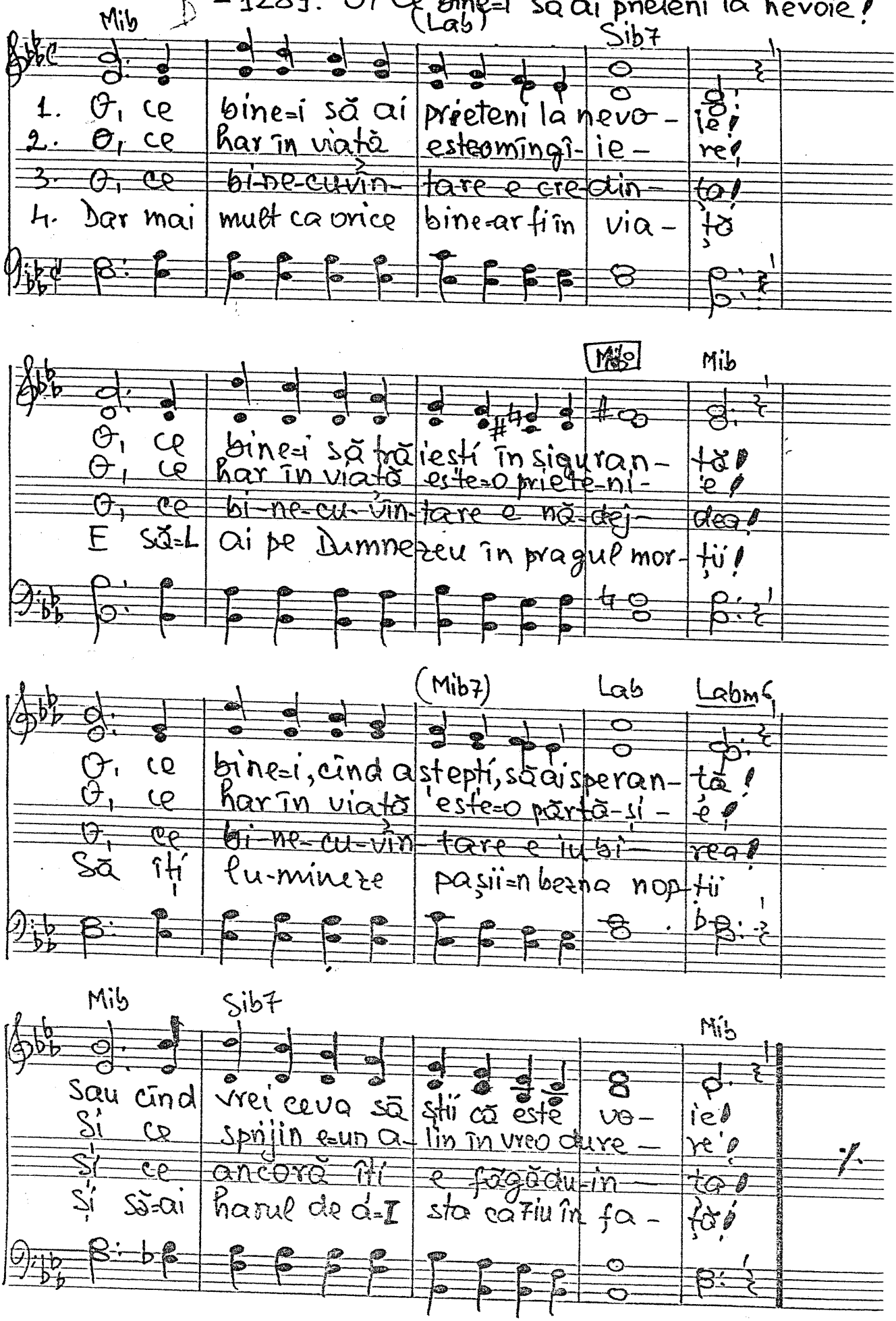

Y. 1289 (2)

Refren.

Lab Mib Lab Sib sus Sib7

Multe lucruri ne gîndim Că sînt ne-ce- sare

Solm Dom Re7 Dom Fa7 Sib

Mib

Doar cînd MOARTEA o=ntîlnim Știm de=au folo- sit...

Mib Lab La°

Ci-ne=L a-re pe Iisus, A-re-a-si'-gu- rare

Mib Sib Lab Fam Sib7 Mib

Că va fi o-dată sus Și e fe-ri- cit!

22 mai 1987. La Hoteg. Text 1 Noe. 1987.

Duet. D -1290. O, ferice de-acei

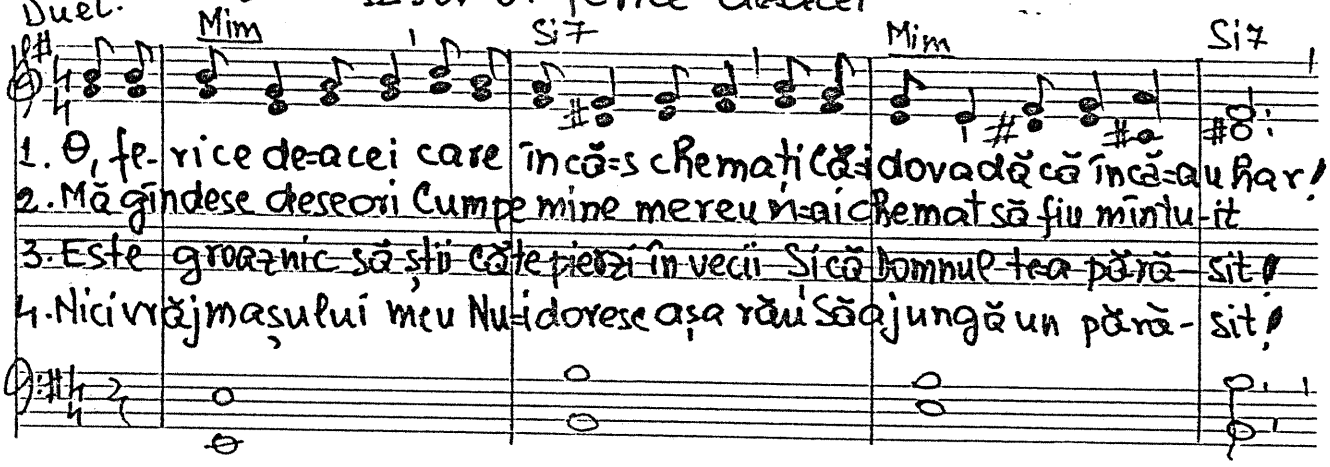

1. O, fe- rice de-acei care în-că-s chemați că-i dovadă că în-că-au har!
2. Mă gîndesc deseori Cum pe mine mereu n-ai chemat să fiu mîntu-it
3. Este groaznic să știi că te pierzi în veci Și că Domnul te-a pără- sit!
4. Nici vrăjmașului meu Nu-i doresc așa rău Să ajungă un pără- sit!

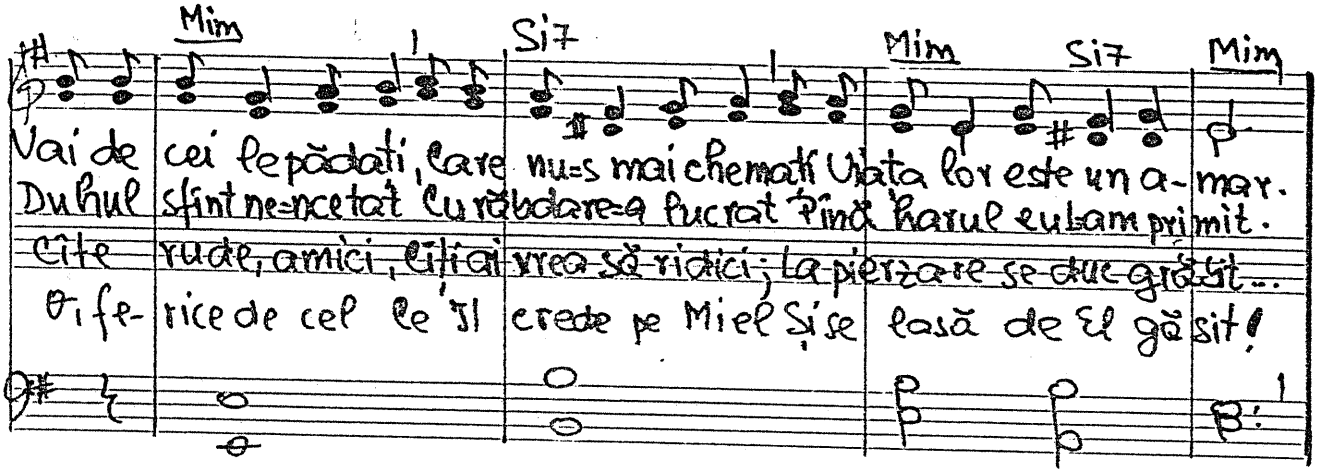

Vai de cei ne-păcătoși, care nu-s mai chemați Viața lor este un a- mar.
Duhul Sfînt ne-încetat Cu răbdare-a lucrat Pînă harul eu l-am primit.
Cîte rude, amici, cîți ai vrea să ridici; La pierzare se duc grăbit...
O, fe- rice de cel ce Îl crede pe Miel Și se lasă de El găsit!

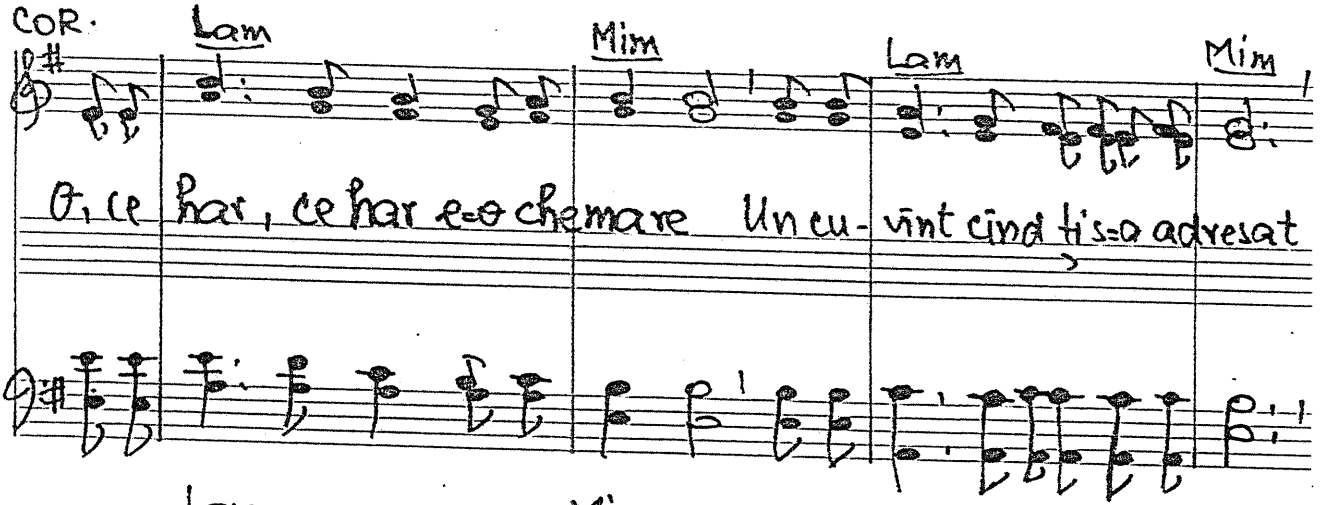

O, ce har, ce har e-o chemare Un cu- vînt cînd ți-s-a adresat

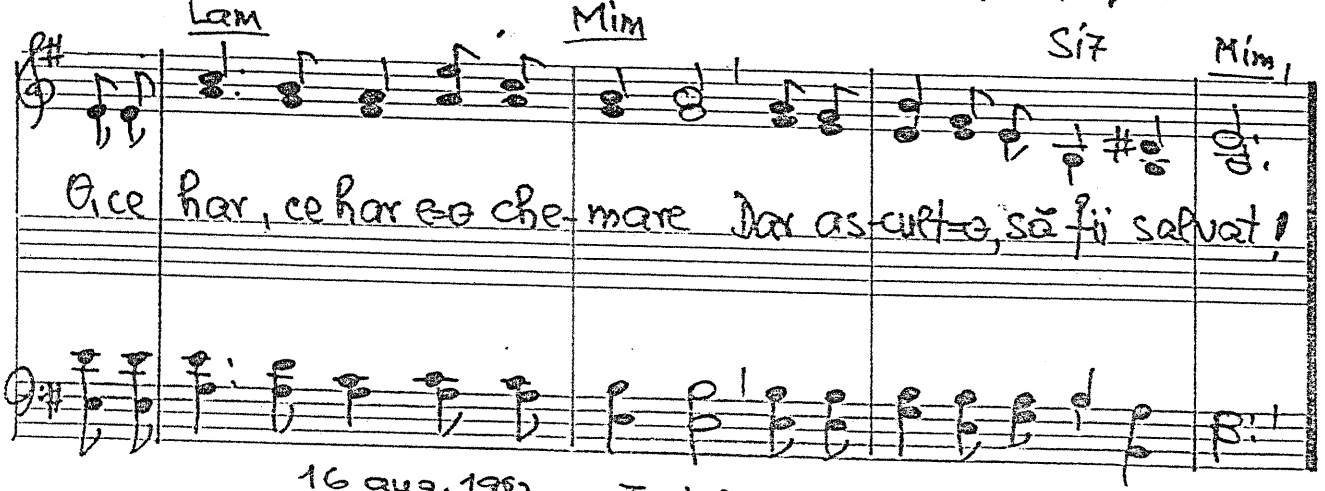

O, ce har, ce har e-o che- mare Dar as-cult-o, să fii salvat!

16 aug. 1987. Text 30 oct. 1987

D

1291. Inflăcărează-mă Isuse dulce.

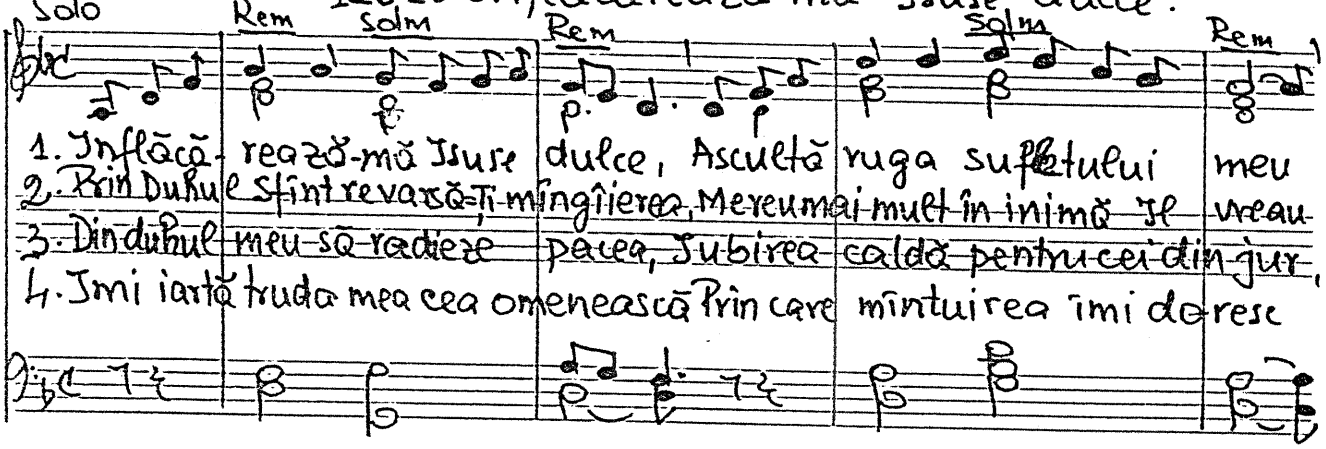

Solo Rem Solm Rem Solm Rem

1. Inflăcă- rează-mă Isuse dulce, Ascultă ruga sufletului meu
2. Prin Duhul Sfînt revarsă-Ți mîngîierea, Mereu mai mult în inimă Il vreau
3. Din duhul meu să radieze pacea, Iubirea caldă pentru cei din jur,
4. Imi iartă truda mea cea omenească Prin care mîntuirea îmi doresc

Solm Rem Solm Rem La7 Sib7 La Rem

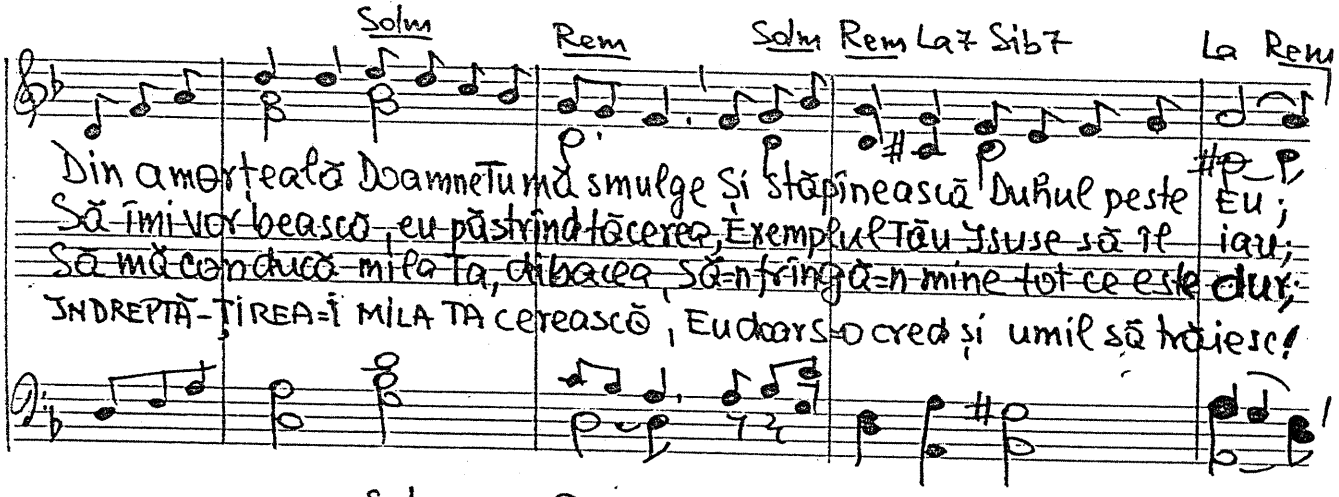

Din amorțeală Doamne Tu mă smulge Și stăpînească Duhul peste Eu;
Să îmi vorbească, eu păstrînd tăcerea, Exemplul Tău Isuse să îl iau;
Să mă conducă mila Ta, dibacea, Să-nfrîngă-n mine tot ce este dur;
INDREPTĂ-ȚIREA-I MILA TA cerească, Eu doar s-o cred și umil să trăiesc!

Solm Rem Solm Rem Solm La7 Rem.

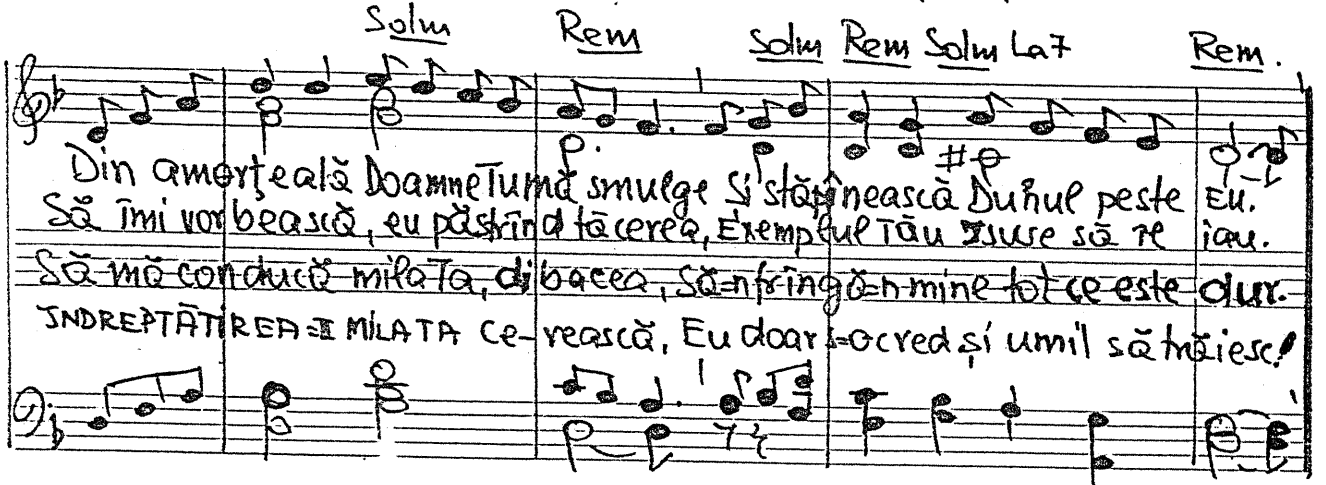

Din amorțeală Doamne Tu mă smulge Și stăpînească Duhul peste Eu.
Să îmi vorbească, eu păstrînd tăcerea, Exemplul Tău Isuse să îl iau.
Să mă conducă mila Ta, dibacea, Să-nfrîngă-n mine tot ce este dur.
INDREPTĂTIREA-I MILA TA ce- rească, Eu doar s-o cred și umil să trăiesc!

21 mai 1987 la Hateg.

5.

Să nu m-atragă slava trecătoare
Ce fastul lumii poate să o dea
Ci să tînjesc frumsețea și splendoarea
Ce orice sfînt în cer o va avea.

6.

Imi ancorează gîndul meu de ceruri
Să nu doresc nimic de pe pămînt
Căci sînt moștean în țara de misteruri
In care Tu ești Domn Isuse sfînt!

Text: 1 Noe. 1987.

D -1292. Presimte omenirea sfîrșitul.

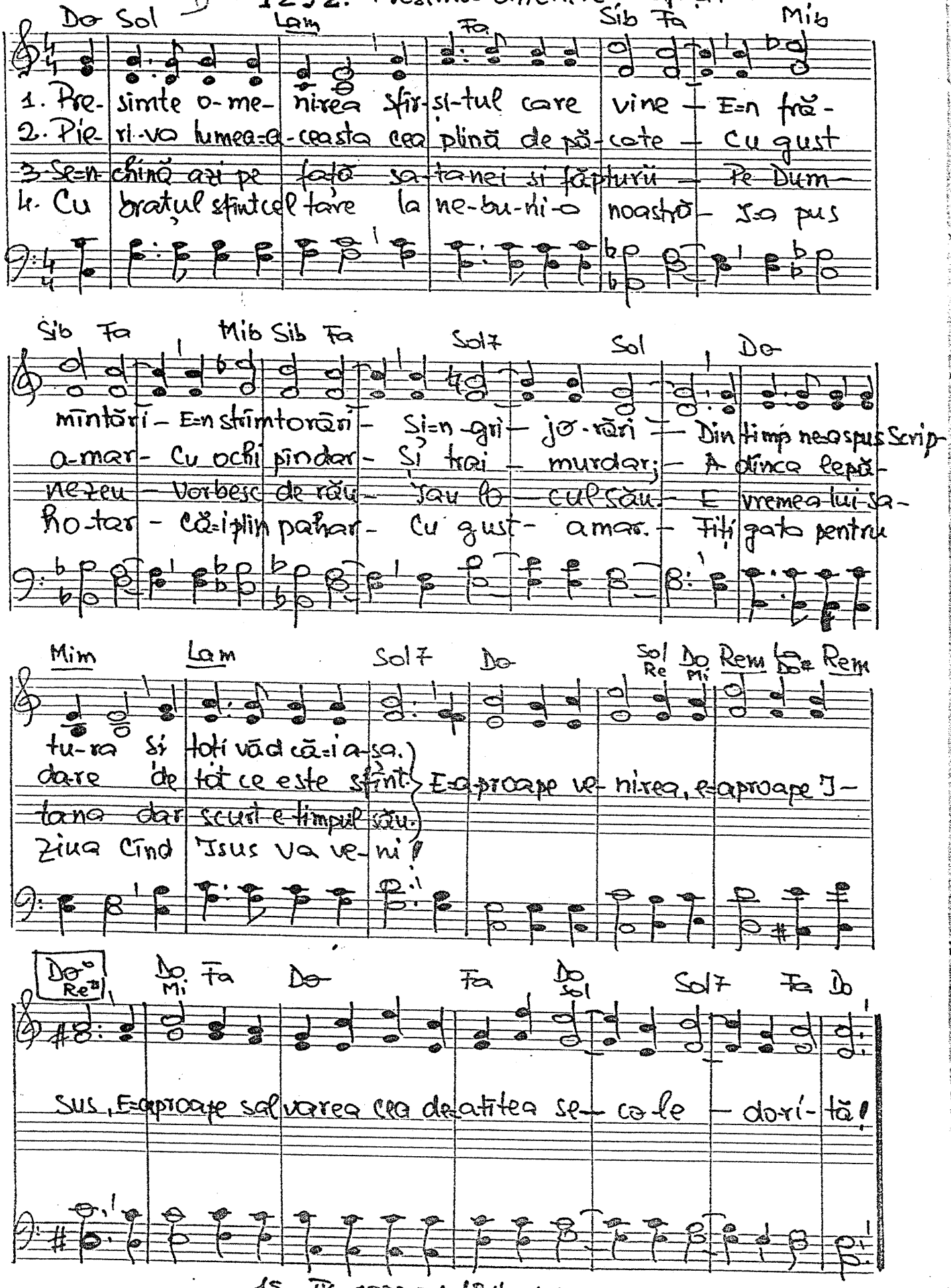

15 - IV - 1982. Rev. 18 Noe 1992

D - 1293. Azi un mesaj...

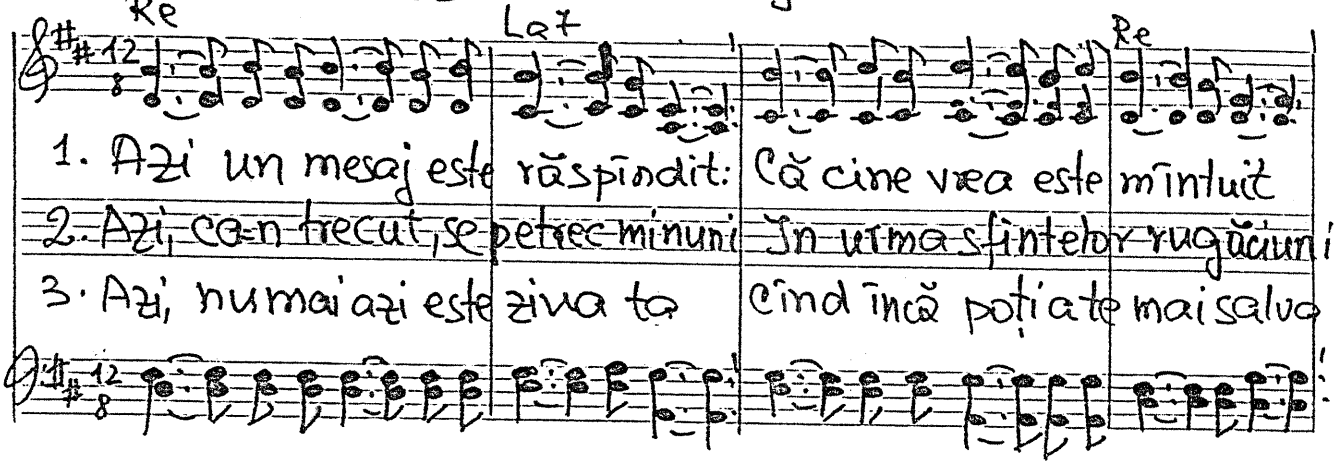

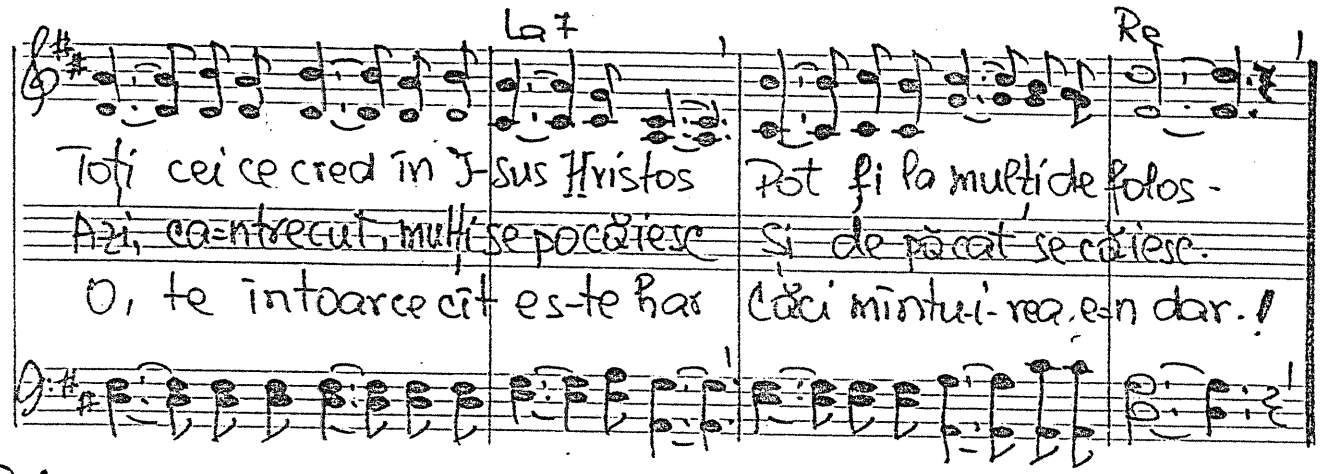

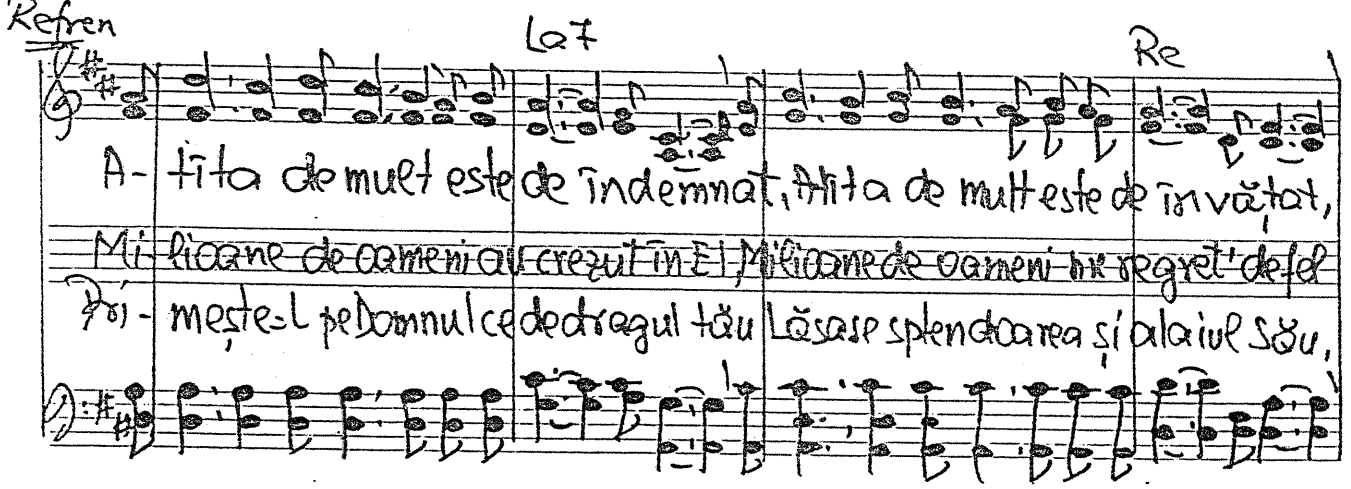

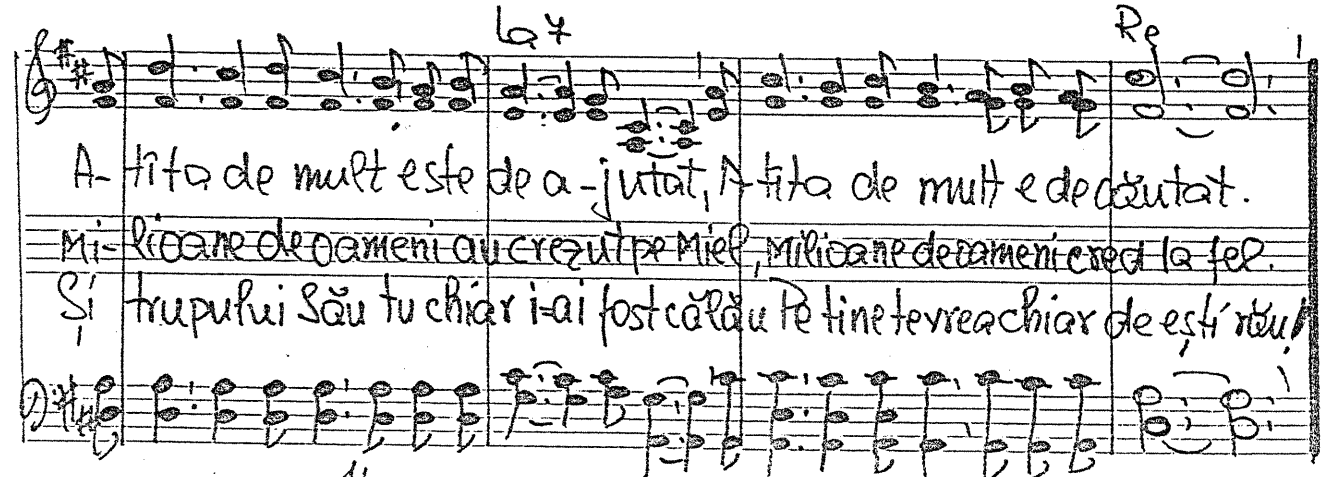

14 aug. 1987. Text 18 Mai 1987

D = 1294. Iubirea Ta nemărginită.

Lab

1. Iu-birea Ta nemărgi-nită
2. Drep-tatea Ta cea ne-nțeleasă
3. E-terna viață ce m-așteaptă

O voi cînta, o voi cînta mereu

Fam7 Sib7 Mib7

E, ca și Ti-ne, in fi-nită
Și calea mîntui-rii-a-leasă
Cre-ația cea înțe-leaptă

O voi cînta, o voi cînta mereu

Reb Lab Mib7 Lab

Iu-birea Ta cea iertătoare
Lucrarea ce o face Duhul
Ve-nirea Ta cea așteptată

O voi cînta, o voi cînta mereu

Reb Lab Mib7 Lab

Iu-birea Ta îmbi-e-toare
Ce tainic Își atinge scopul
Pe nori în slavă ce se arată

O voi cînta, o voi cînta mereu.

26-IV-1987. Text 18 Noe. 1987.

D -1.310. Deschide-mi ochii Ps. 119. 18.

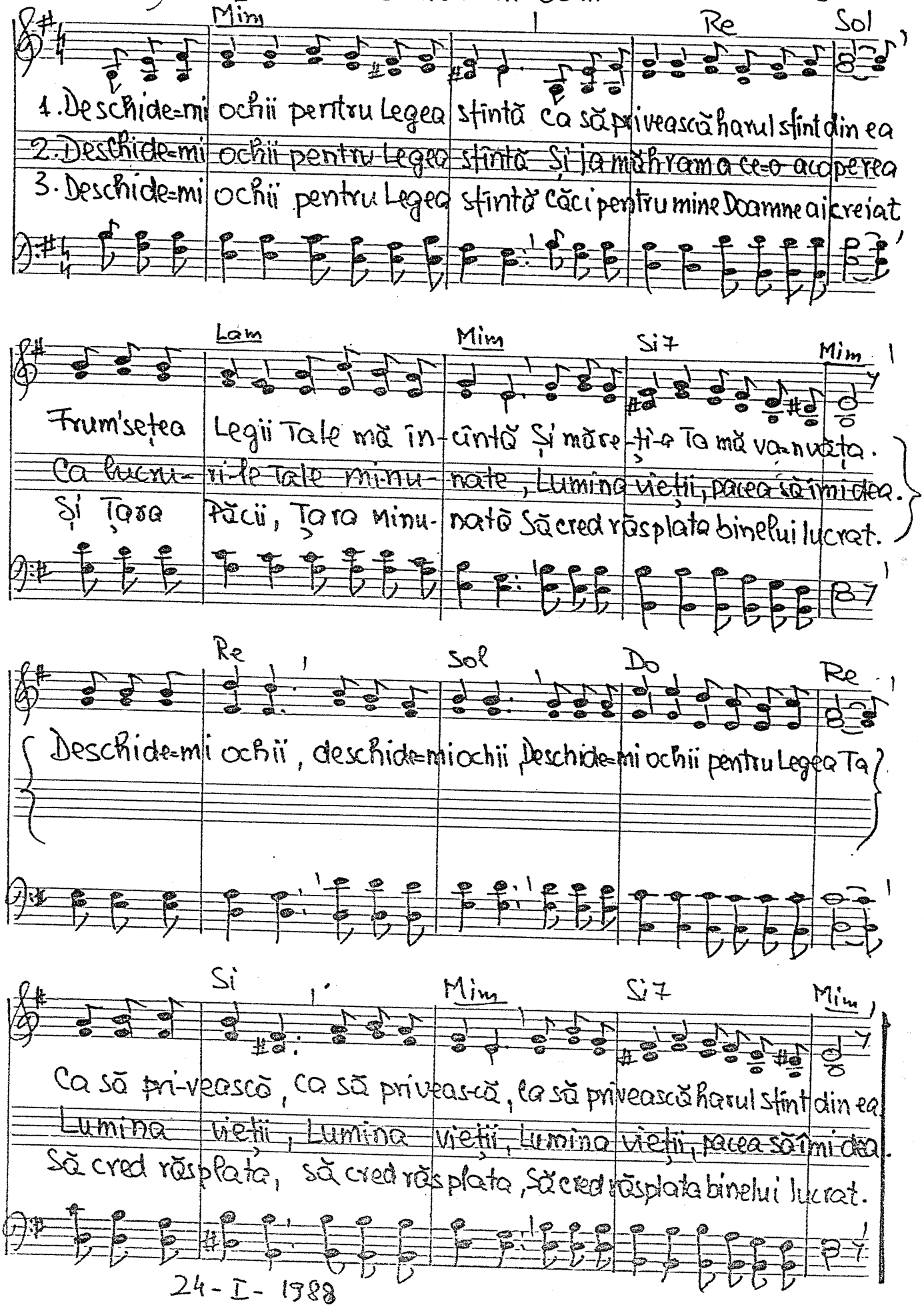

24-I-1988

♪ 1308 (2)

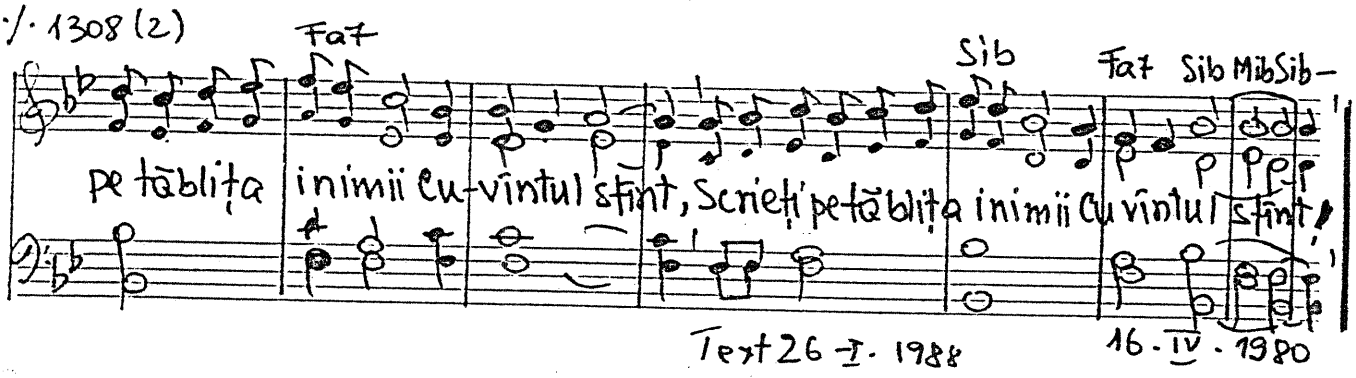

Text 26 - I. 1988 16. IV. 1980

♪ = 1309. Am chemat de-atîtea ori

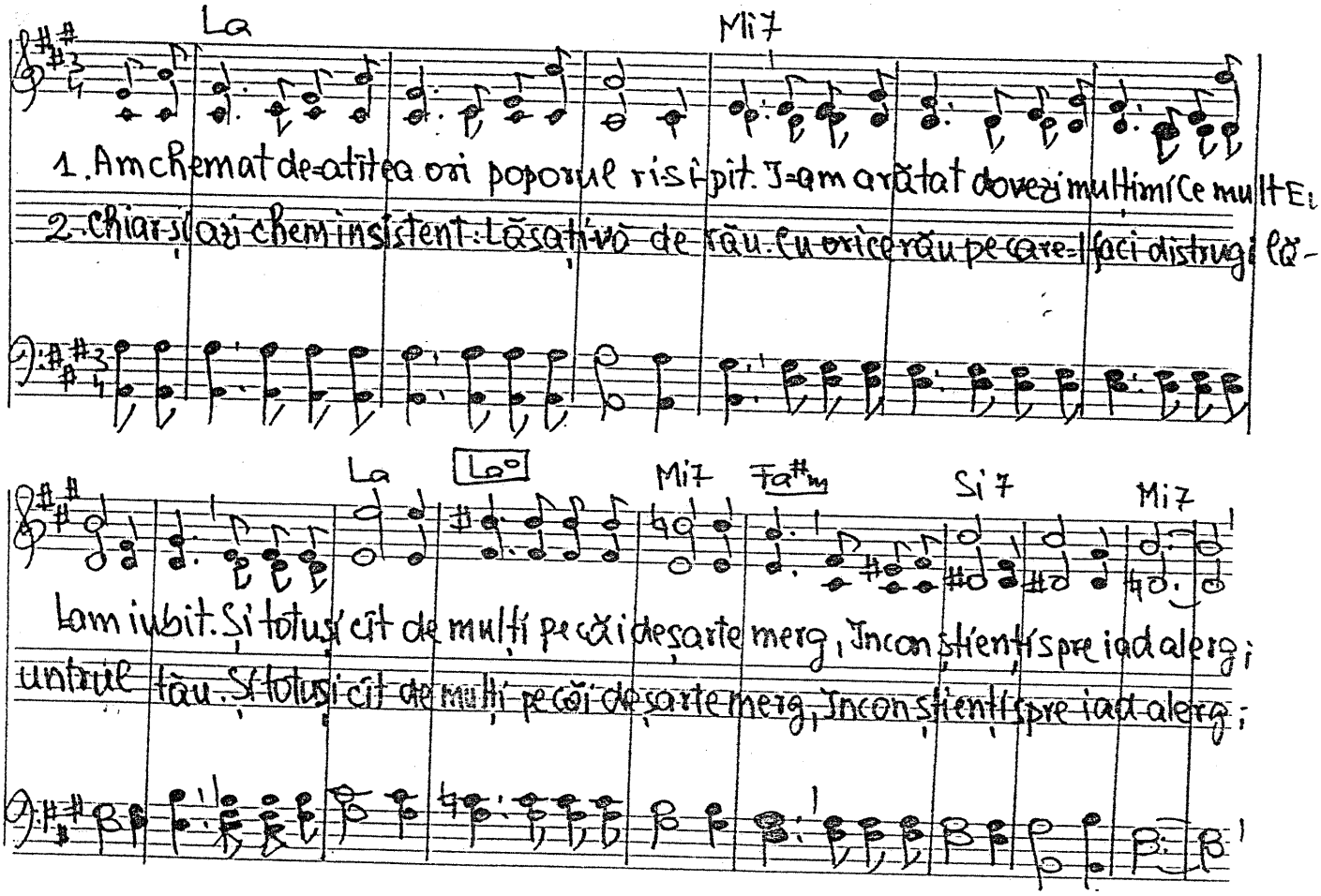

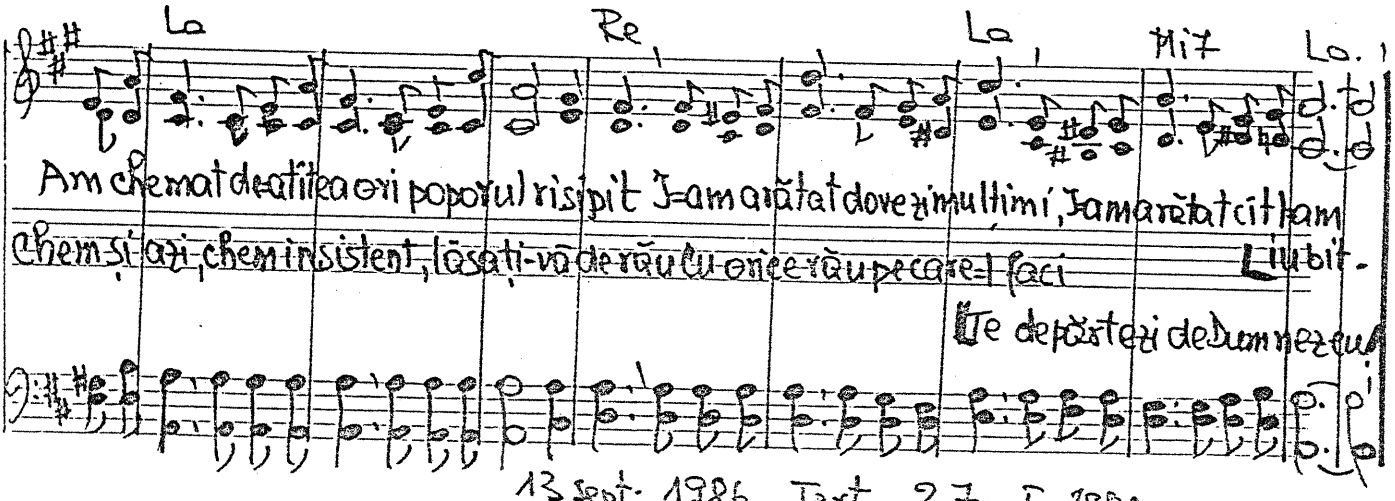

13 sept. 1986 Text. 27. I. 1988

(Sib) Solo D -1.308. Scrieți pe tăblița inimii ... Prov. 7. 1-5

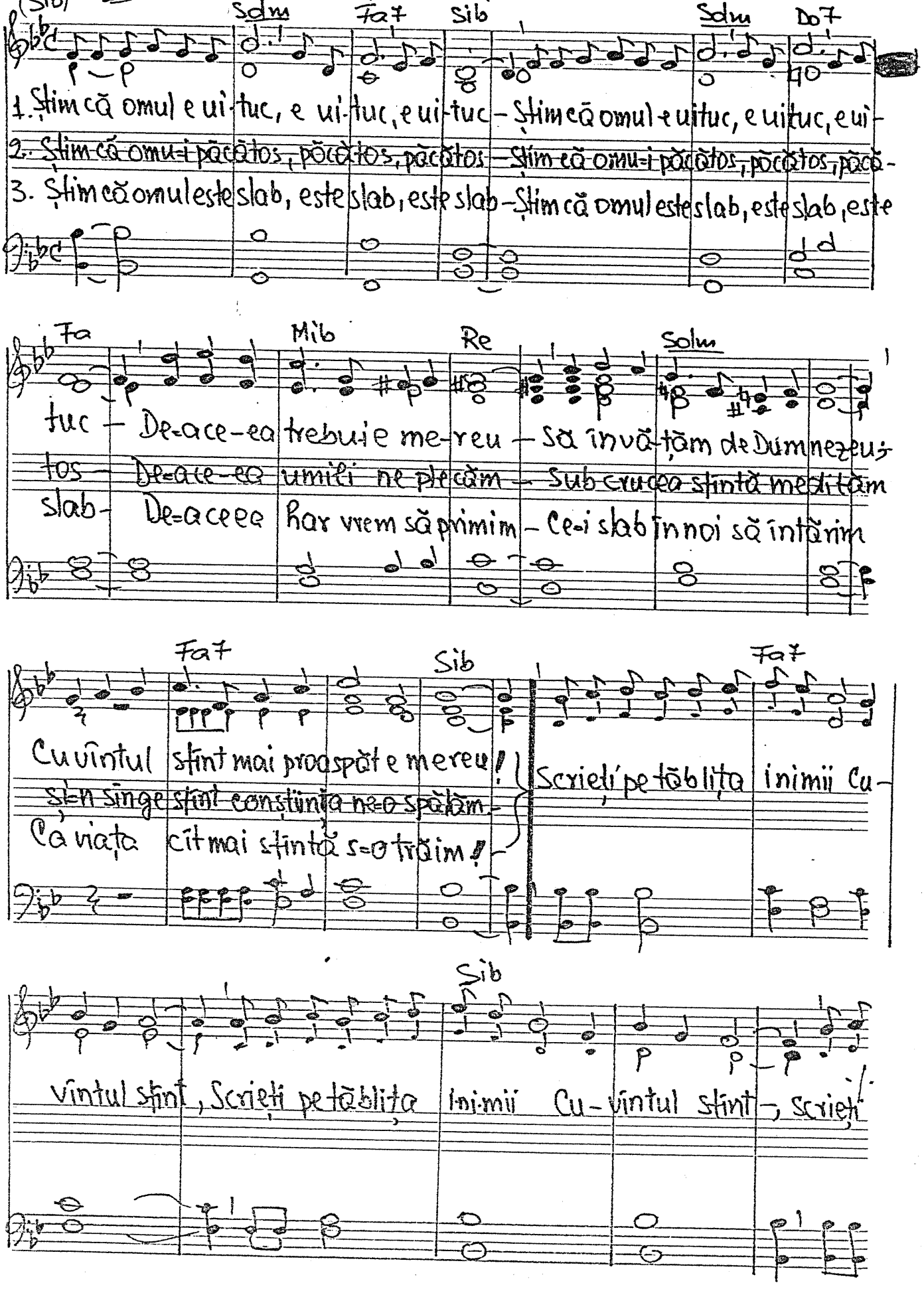

Solo. D -1307. Fără plată Mat. 10. 8-9.

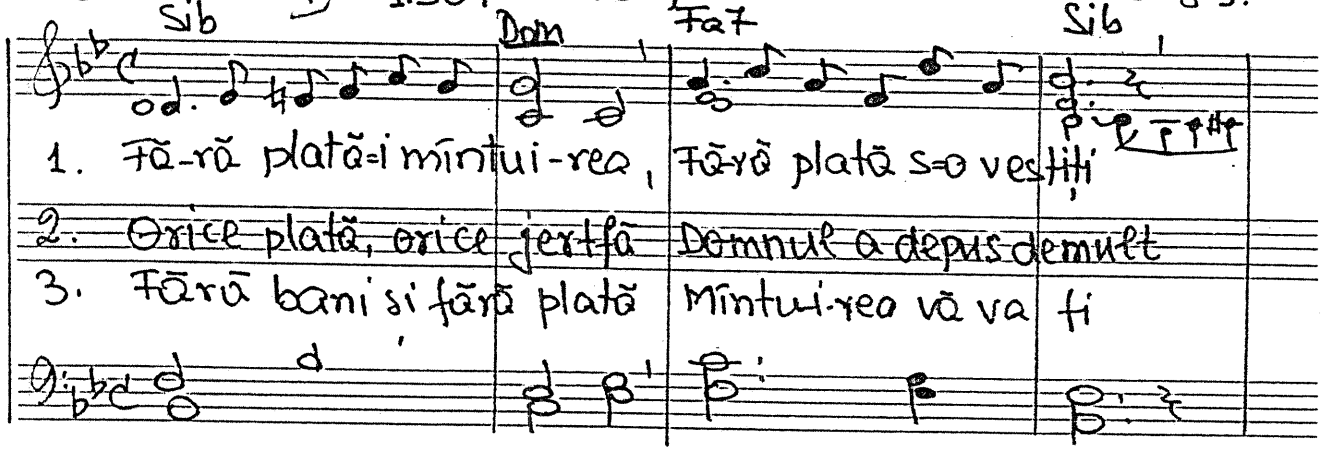

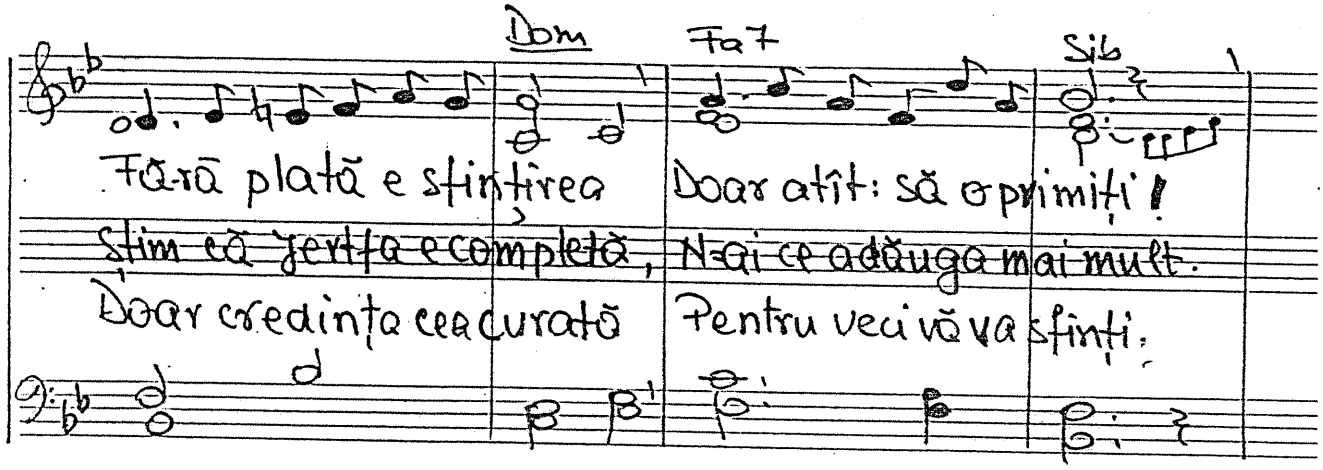

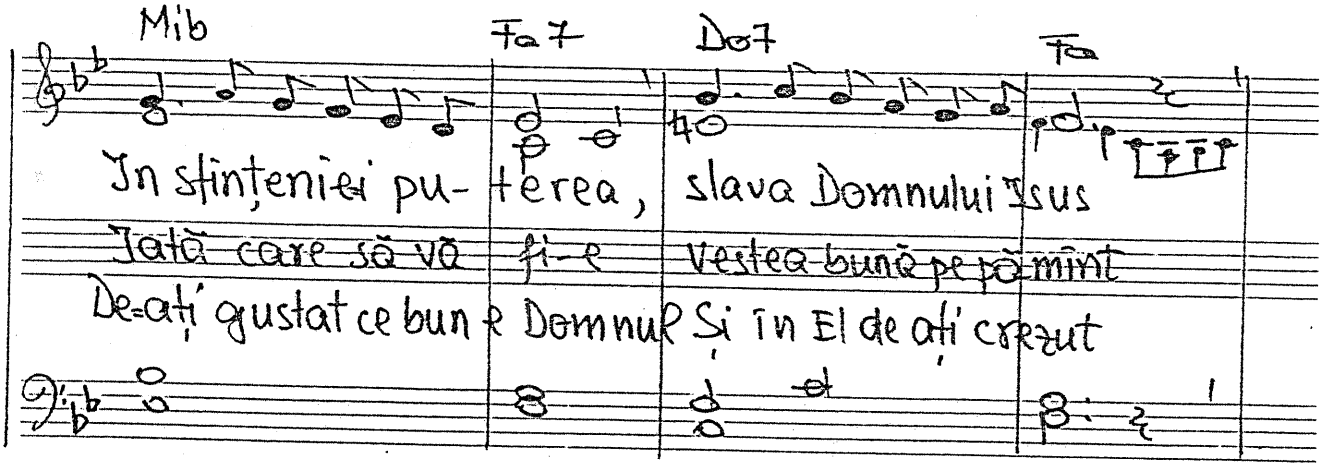

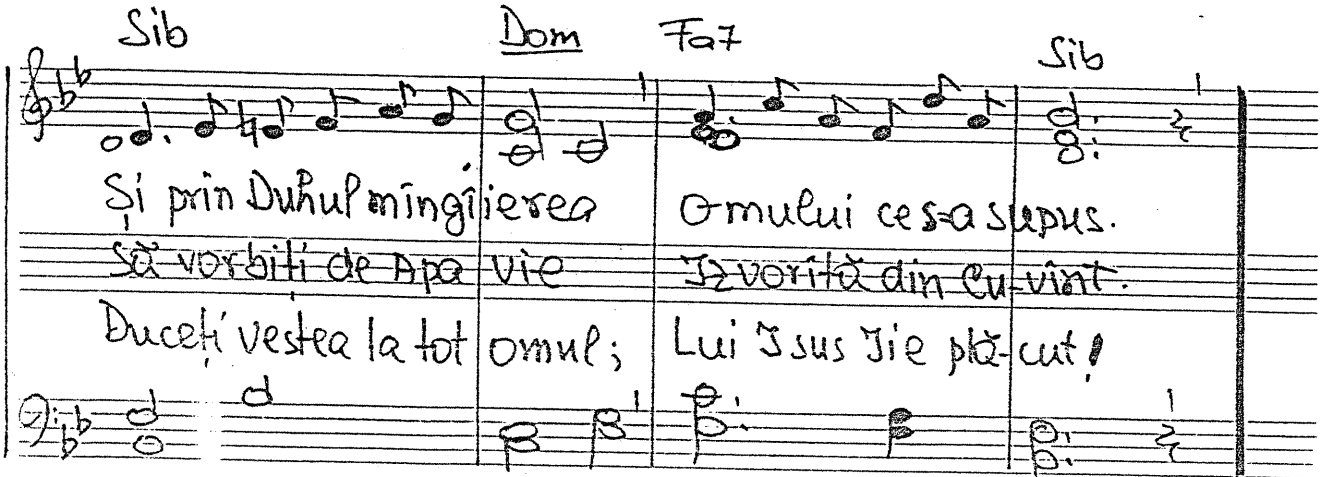

26 Dec. 1987. Text 26 - I - 1988

1306. Invață copilul calea Domnului — Prov. 22.6

2 oct. 1987 Text 26 I 1988

D – 1.305. „Veniți după mine" Mat. 4. 18-22

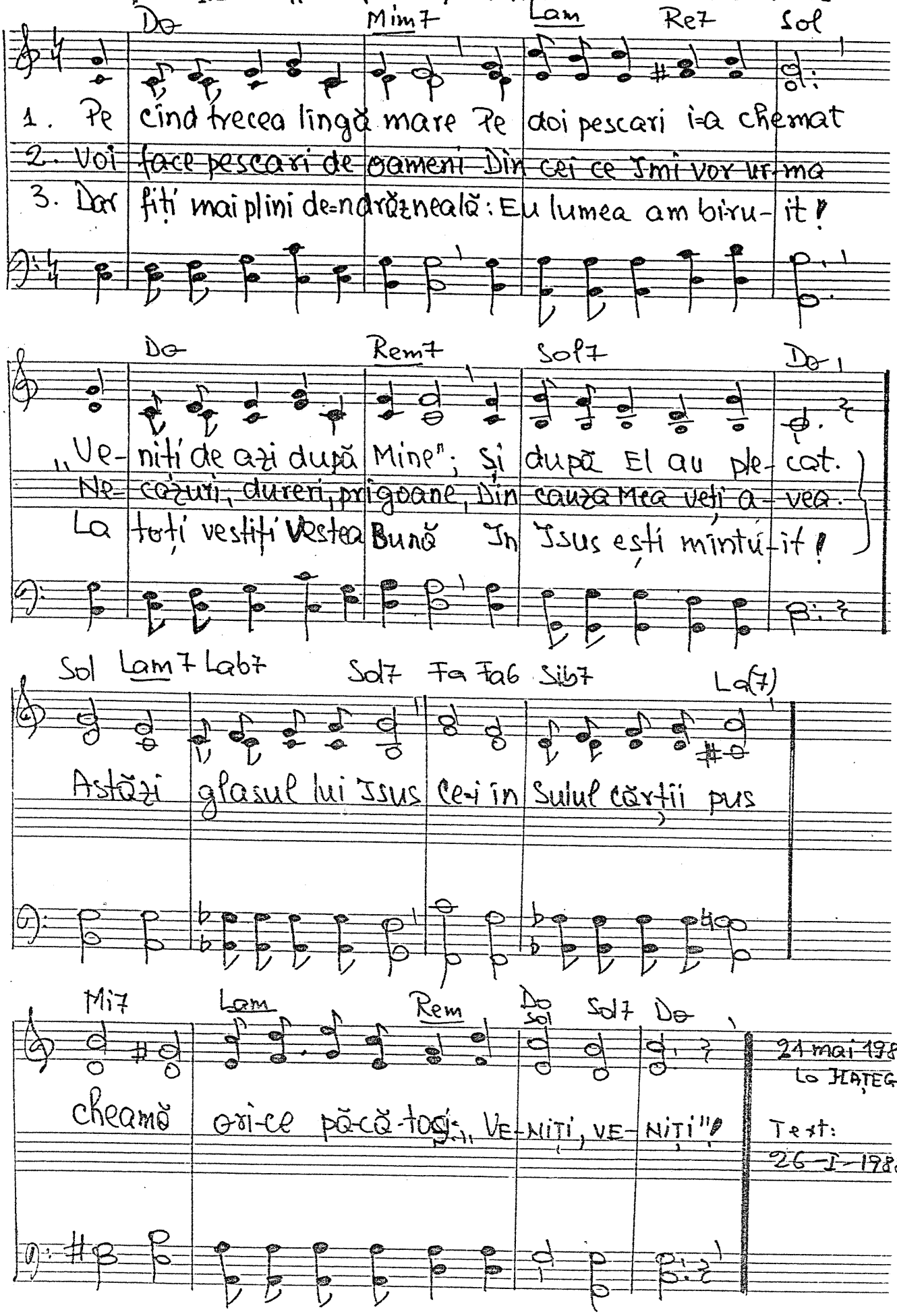

21 mai 1987
Lo Hațeg.

Text:
26-I-1988

Sdo D-1304. Oare ce va spune Domnul Isus? Mat. 11.7-11

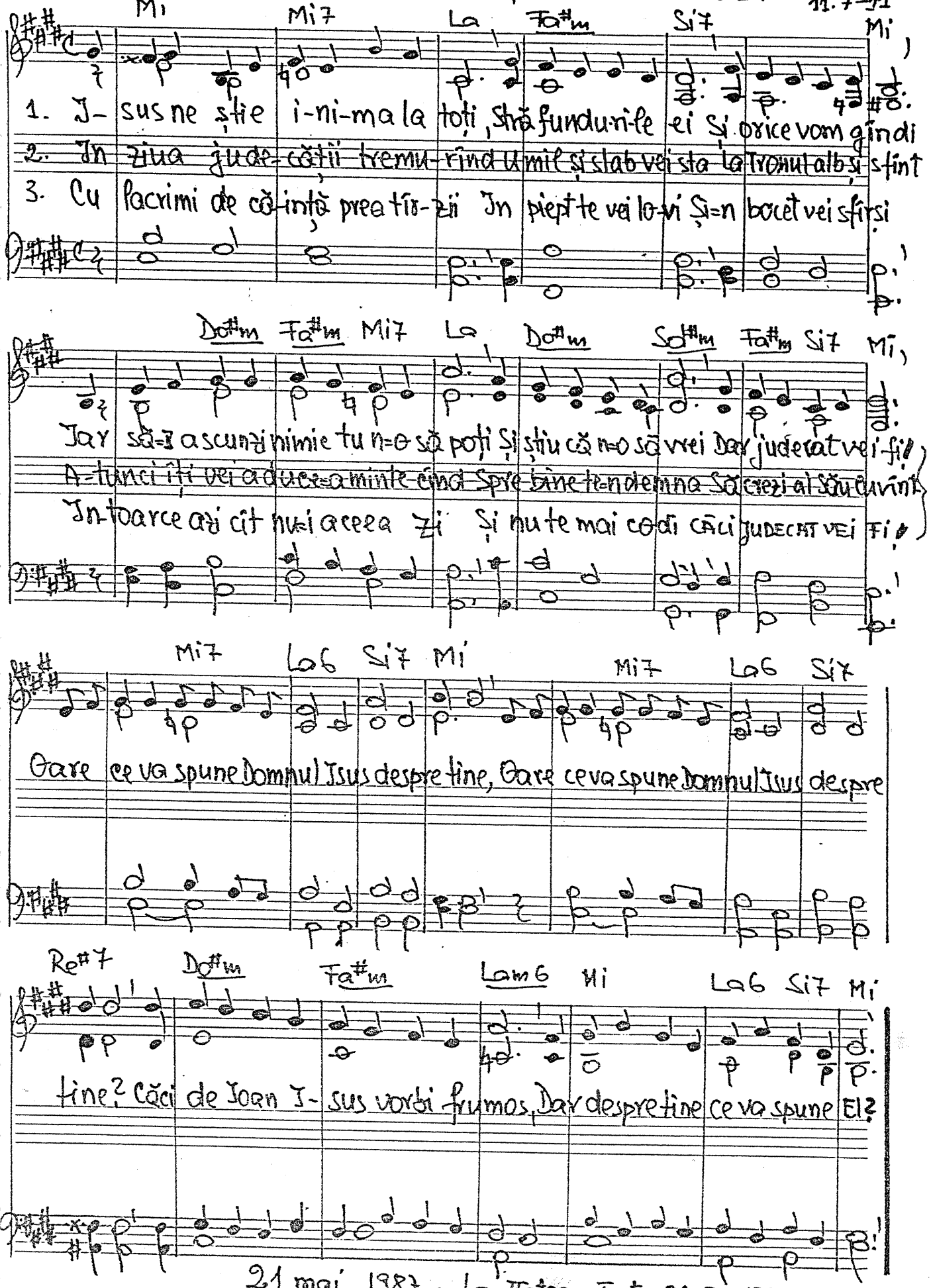

21 mai 1987. La Hotea. Text: 26-I-1989

D -1303. Tăierea împrejur

Rom. 2.25-29

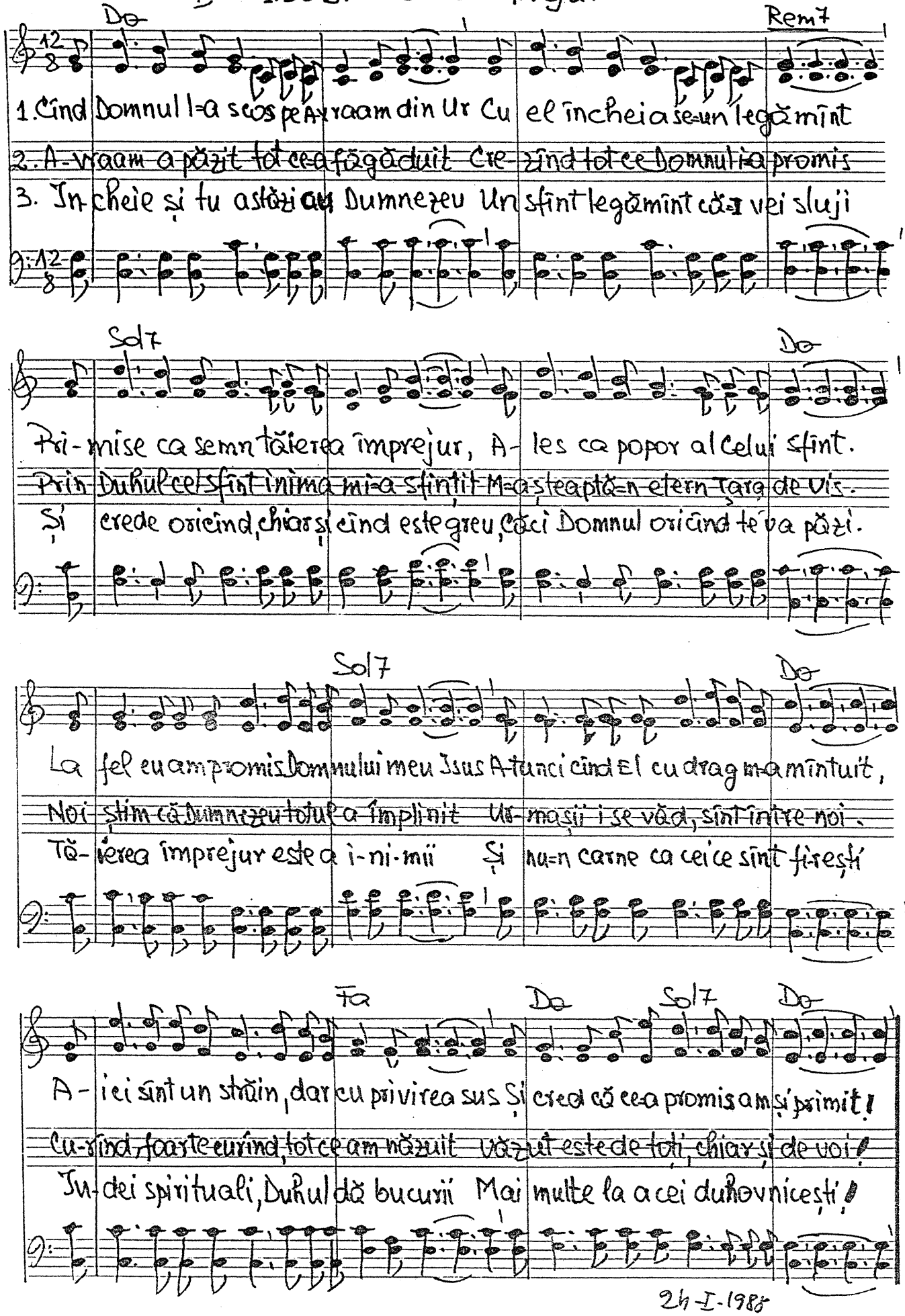

24-I-1985

D. 1302. Păzește-ți inima

Prov. 4.23

UNISON

Re Mim7 La7 Re

1. In jur e-atîta a-măgi-re Și-a-tî-ția merg pe căi greși-te!

2. Și zi de zi îți vin în fa-ță S-a-legi între pă-cat, sfinți-re;

3. Te-n-treb: ești mulțumit de tine? Conștiința tare te-o sîndește?

Fa#m Sim Mim7 La7 Re

Ei merg'nainte în neștire In haine tot mai murdări-te!

Cel sfînt spre bine-ți dă povață, Cel rău spre grea ti-că-to-și-re.

I-sus tot răul schimbă-n bine Și-n sînge sfînt te curățeș-te

Duet

Sol Si7 Mi7 La

Pă-zește-ți ini-ma mai mult decît orice Căci din ea ies izvoarele vi-e-ții,

Re Sol Sol#° Re La Sib7 Mi7 La7 Re

Pă-zește-ți i-ni-ma mai mult decît orice Căci din ea ies izvoarele vi-e-ții!

23-I-1980

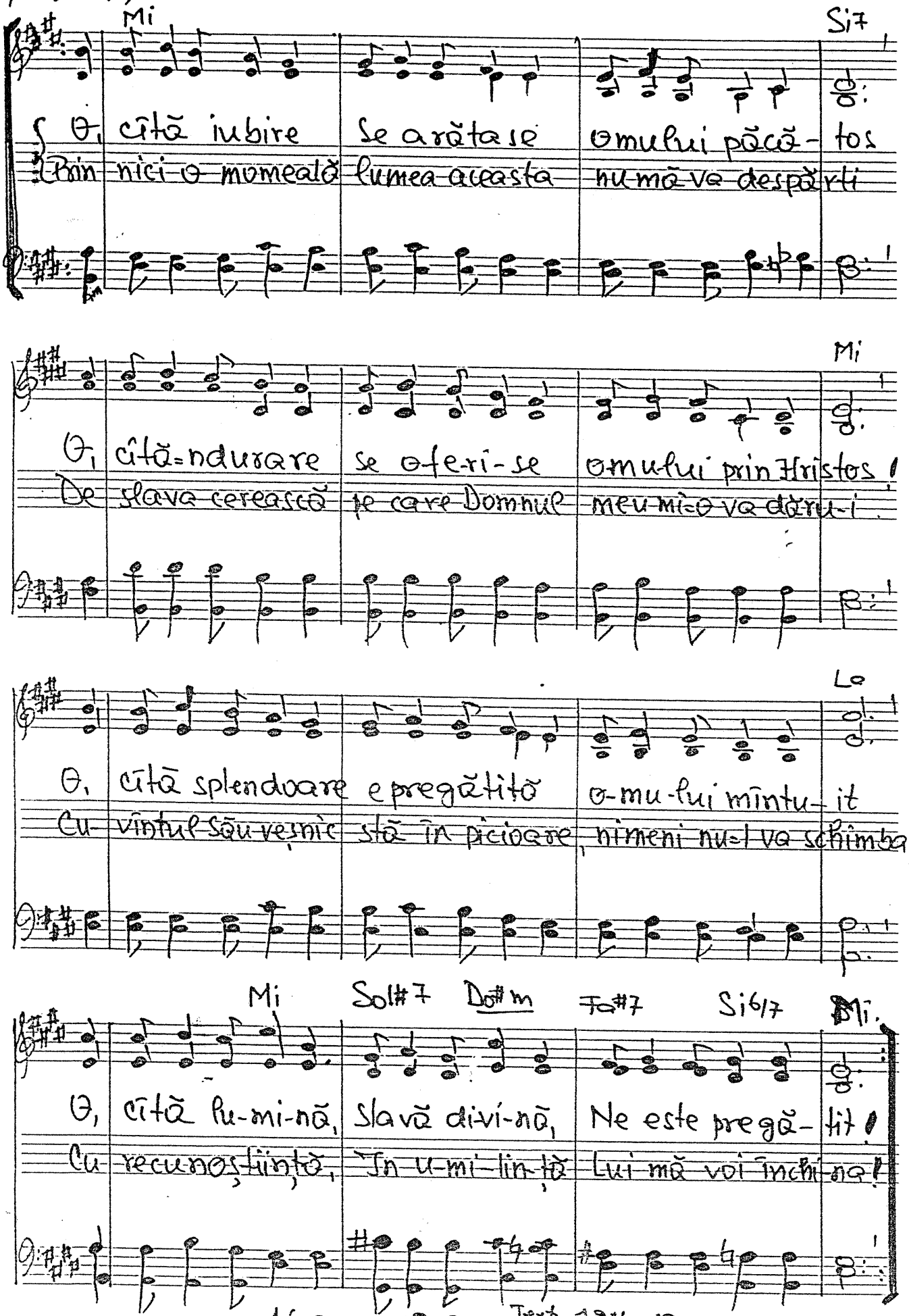

16 aug. 1987. Text: 19 Noe 1987.

1301. Eu sînt un cetățean al cerului

Mi Si7

1. Eu sînt un cetățean al ce-ru- lui
2. Eu nu știu ce e-ve-ni- men-te vin
3. I sus e Rege peste lumi ce- rești

Mi

Un fiu răscumpărat prin harul sfînt
Și nici ce soartă-avea-voi pe pă- mînt
Bo-gat cît minte n-a putut gîn- di

Do#7 Fa#m

Eu cred lucrarea jertfei Mie-lu- lui
Dar știu că Scumpu-mi Salvator di- vin
El vrea și tu să te îm-bo-gă- țești;

Fa#9/7 Si Si° Si7

Și sînt sfințit prin sfîntul Său cu- vînt.
E-n cer, și-a-co-lo-o-jung și eu cu- rînd.
Vo- iești co-mori eterne de- bîn- di?

D – 1300. Din Lumina Părintelui meu

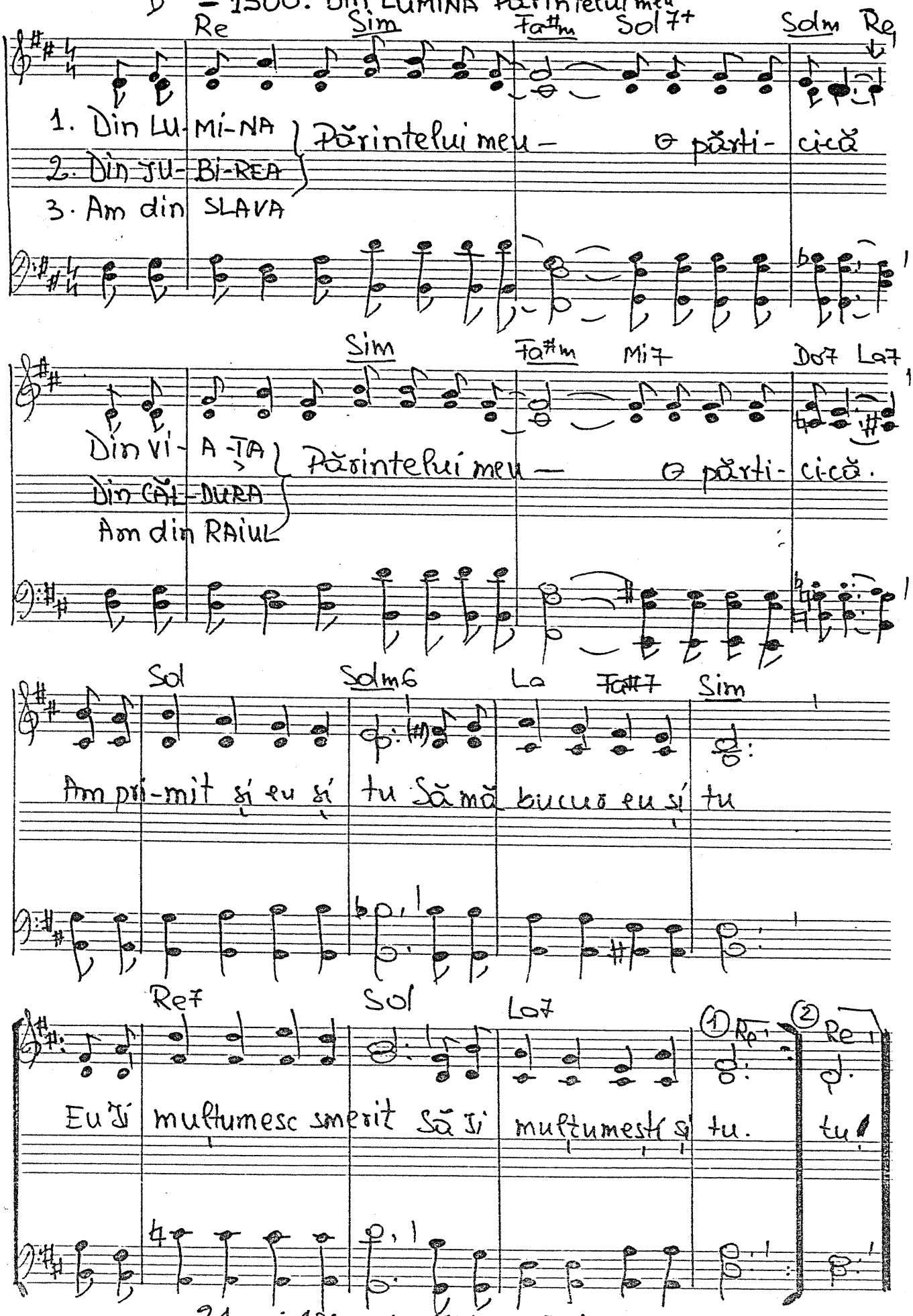

21 mai 1987. La HAȚEG Text 17 Noe. 1987.

1299. Dumnezeu din cer.

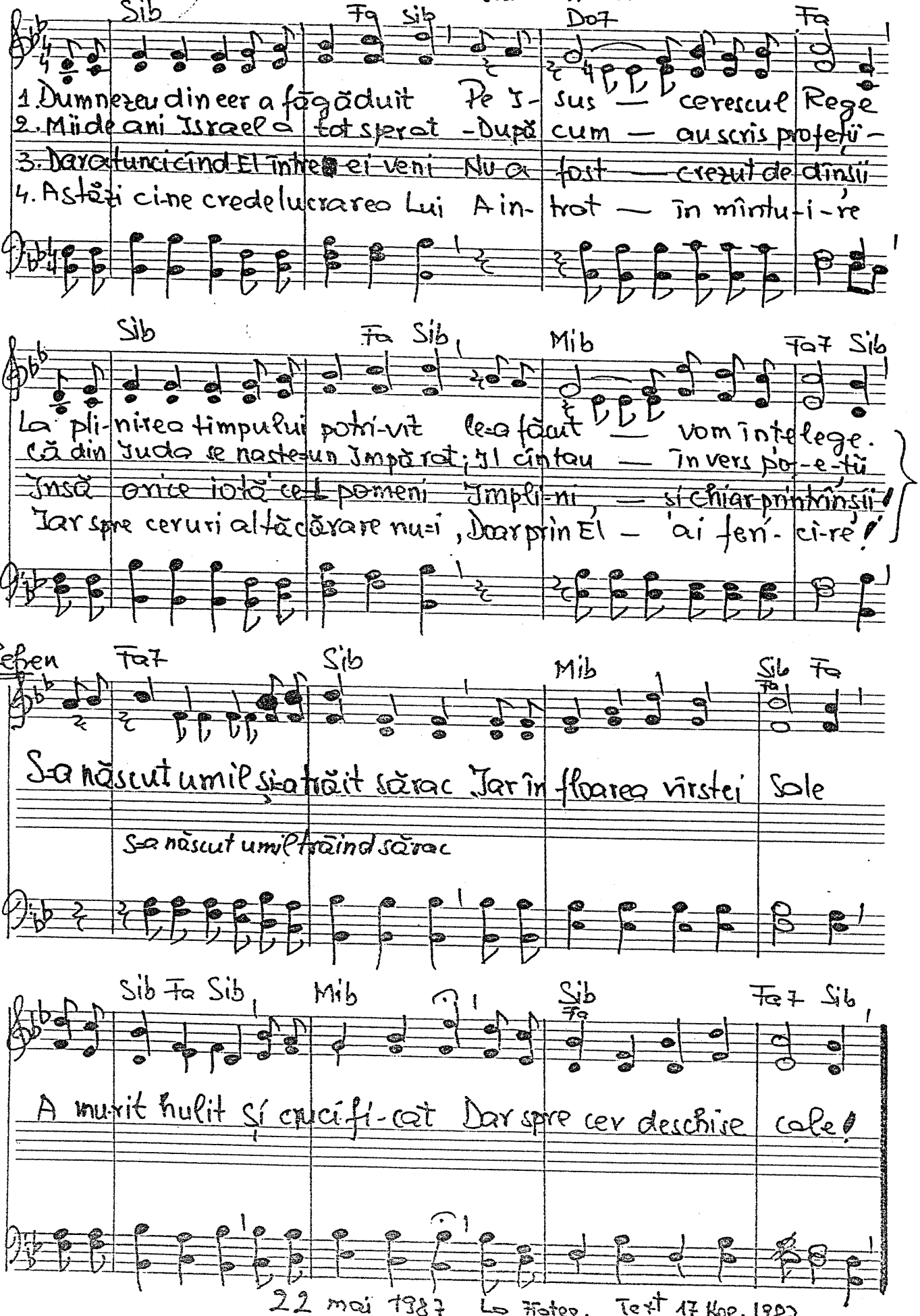

22 mai 1987 La Hateg. Text 17 Noe. 1987.

Y. 1298 (2)

REFREN.

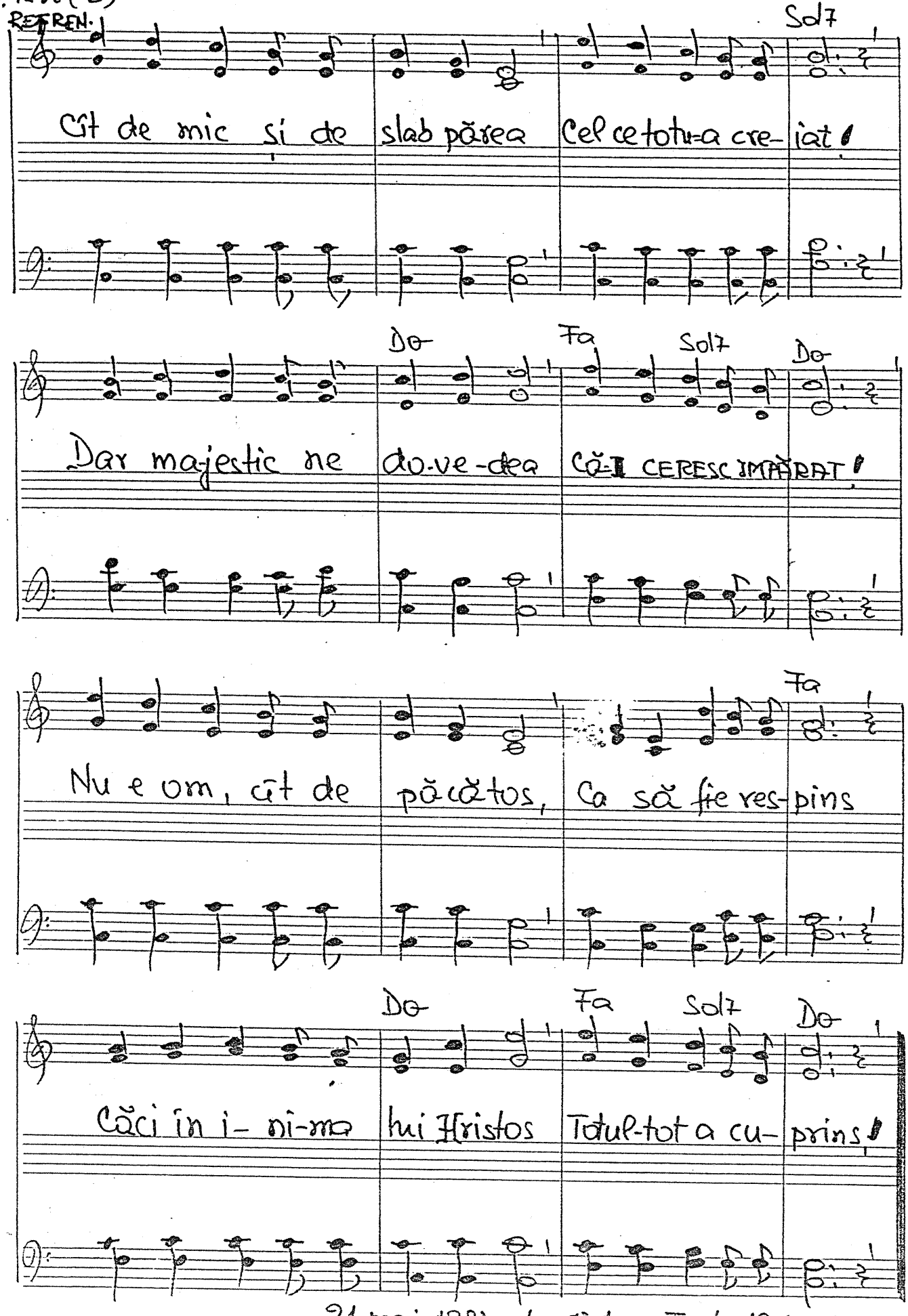

21 mai 1987. La Hațeg. Text: 19 Noe. 1987

D -1298. Mesia venise în lume

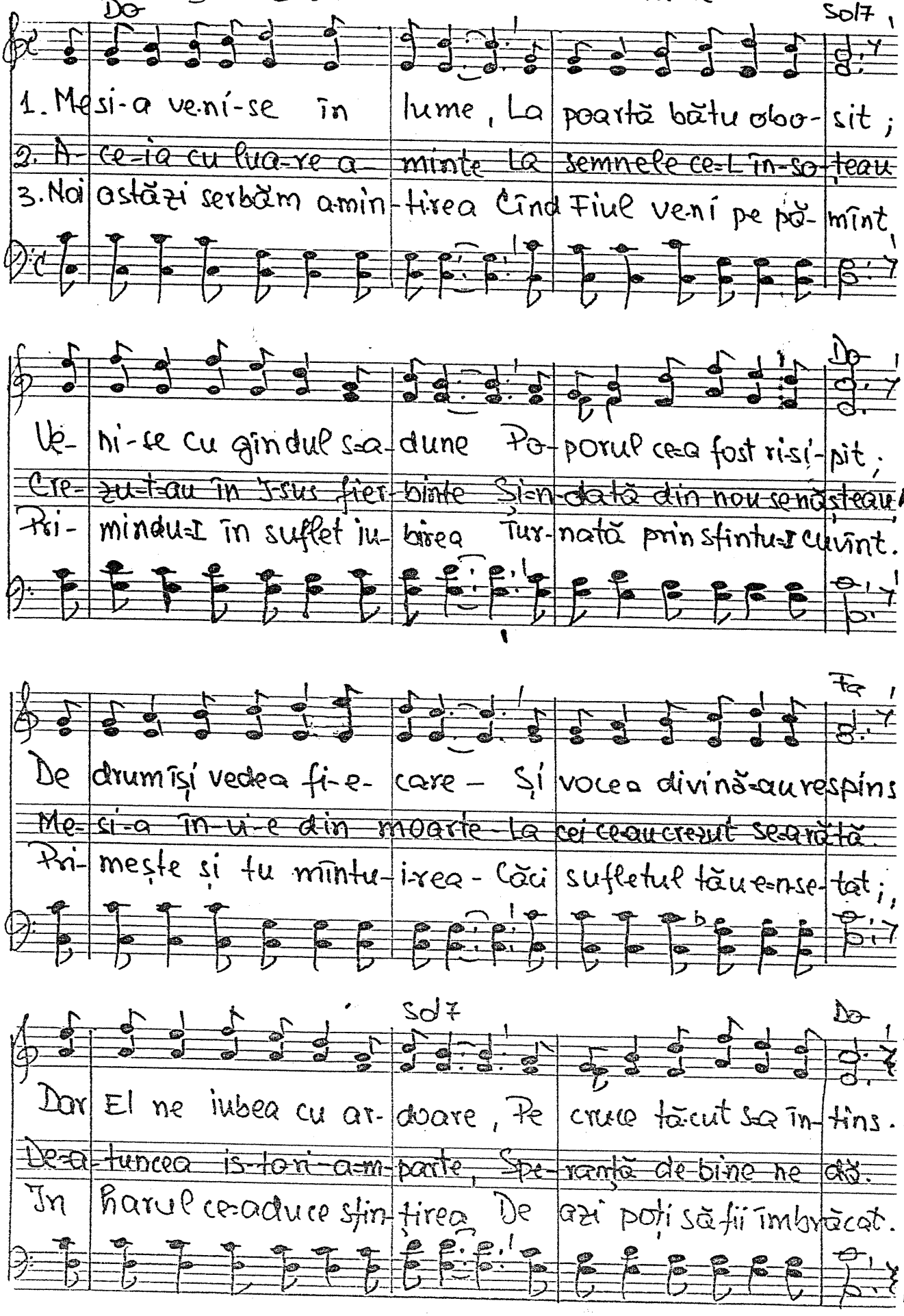

D - 1297. Cu noi de față

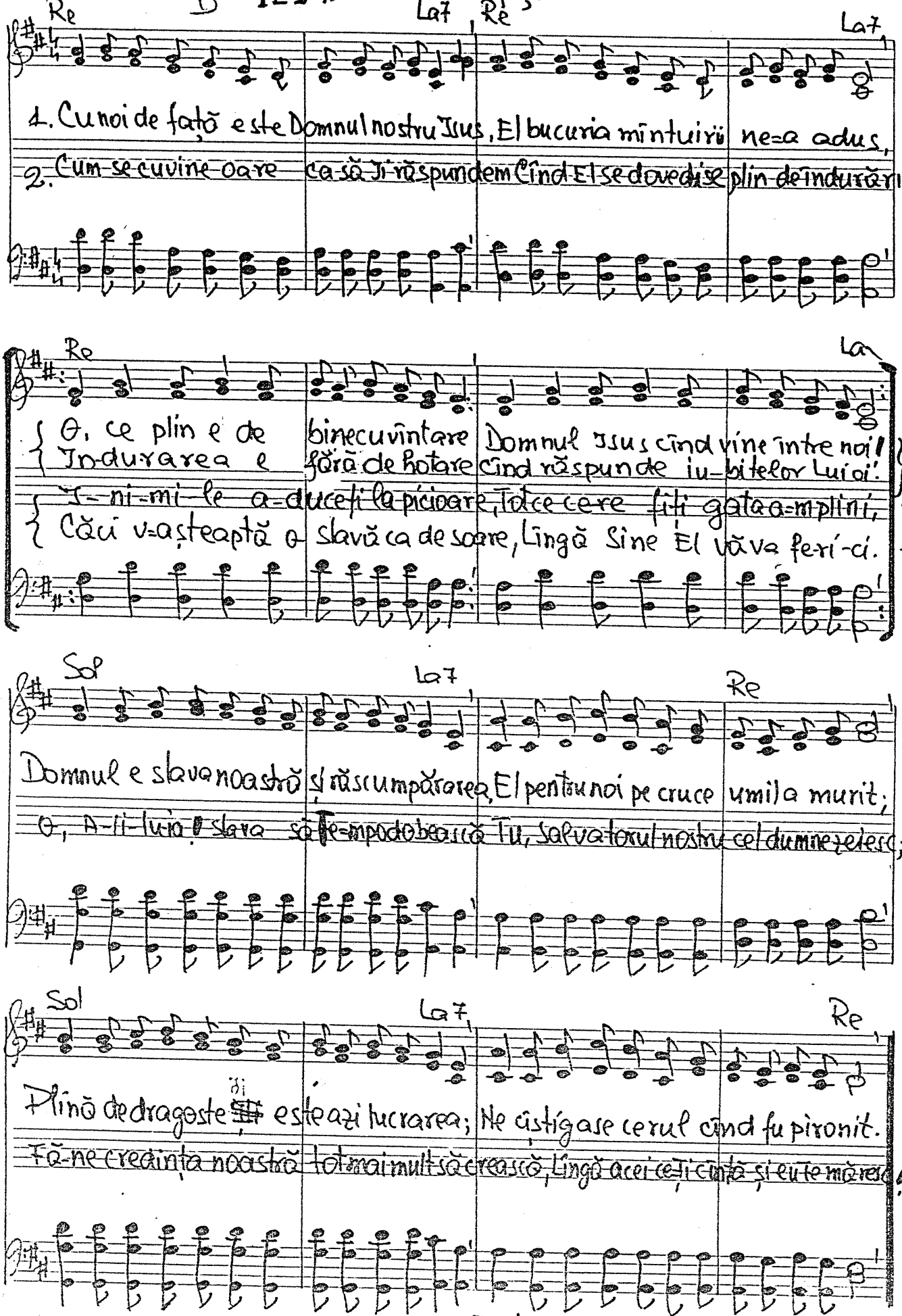

19-II-1986 Text: 19 Noe. 1987.

-1296. Am strigat în strîmtorare

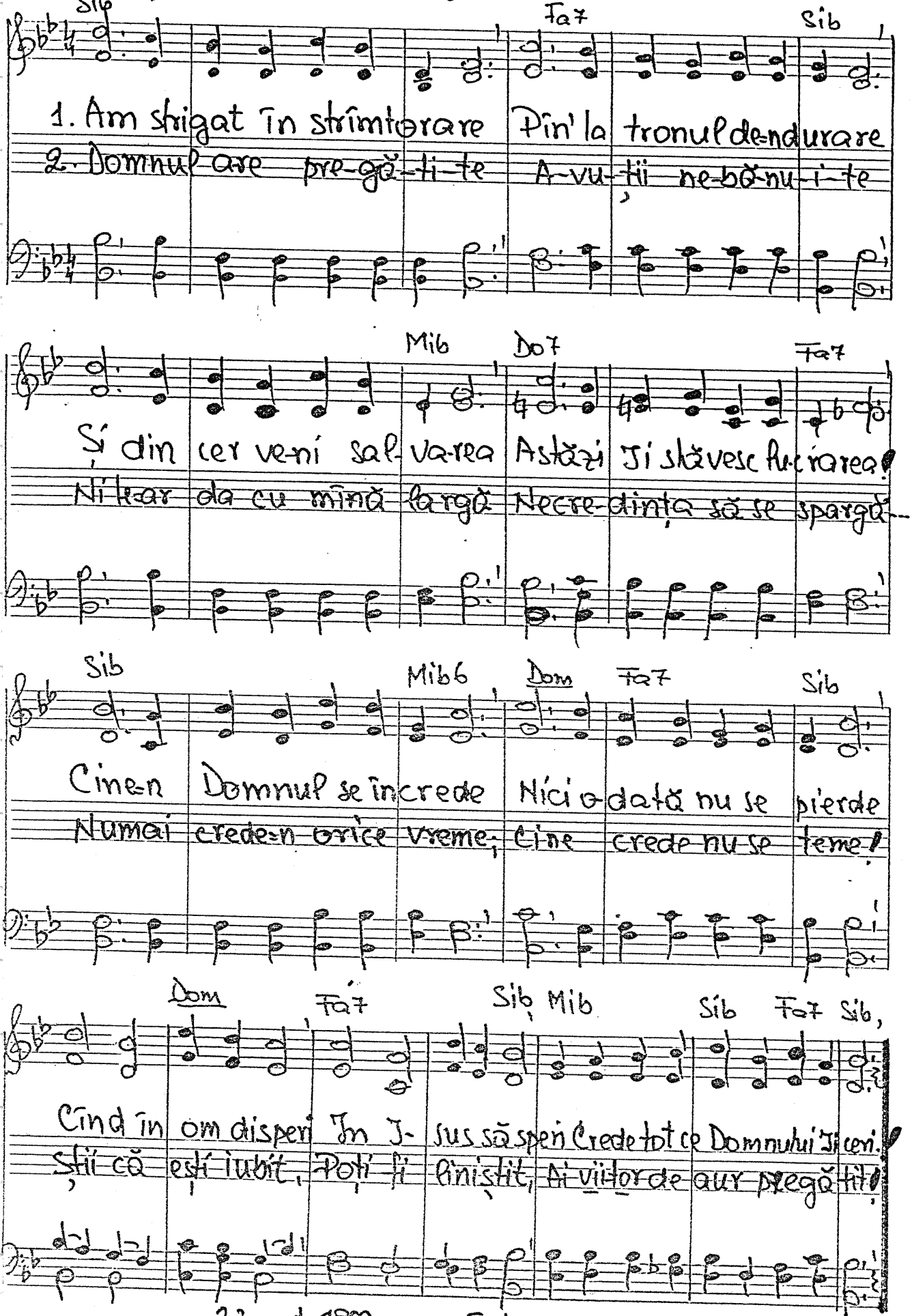

23 sept. 1983 Text 18 Noe 1987

D -1295 Recunoaște că Domnul Dumnezeu.

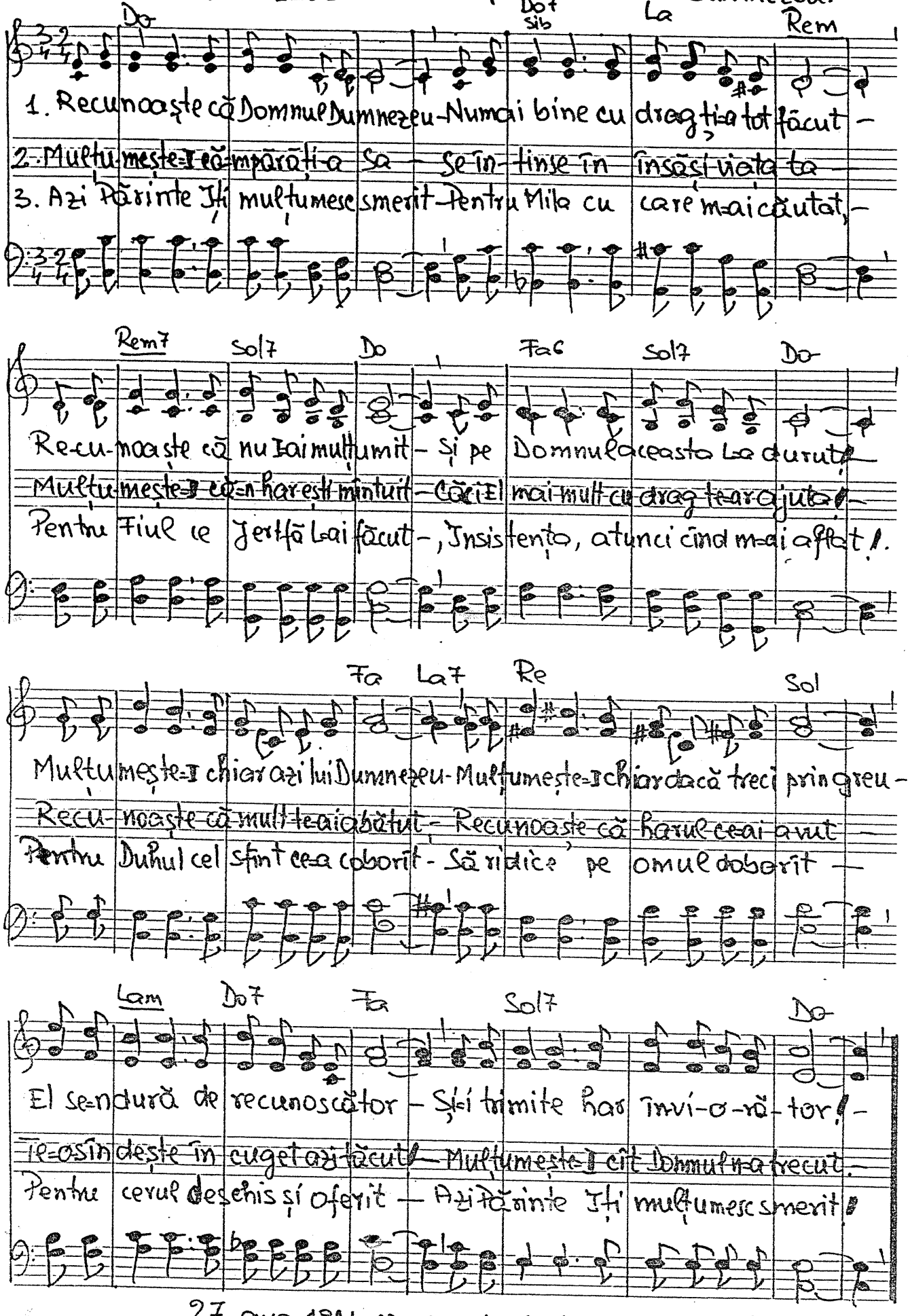

27 aug. 1981 (După o inspirație a mamei mele).
Text 15 Noe. 1987.